



Jahresrechnung 2025

Schüpfen, 22. April 2026

Inhaltsverzeichnis

Seite

1.	Berichterstattung	4
1.1	Allgemeines	4
1.2	Ergebnisse	4
1.2.1	Ergebnis Gesamthaushalt	4
1.2.2	Ergebnis Allgemeiner Haushalt	4
1.2.3	Ergebnis Spezialfinanzierungen	5
1.2.4	Kommentar zum Rechnungsergebnis	6
1.3	Erfolgsrechnung	6
1.3.1	Personalaufwand	6
1.3.2	Sach- und übriger Betriebsaufwand	6
1.3.3	Abschreibungen Verwaltungsvermögen	6
1.3.4	Finanzaufwand	7
1.3.5	Einlagen in Fonds und Spezialfinanzierungen	7
1.3.6	Transferaufwand	7
1.3.7	Ausserordentlicher Aufwand	7
1.3.8	Fiskalertrag	7
1.3.9	Regalien und Konzessionen	7
1.3.10	Entgelte	7
1.3.11	Finanzertrag	7
1.3.12	Transferertrag	7
1.3.13	Ausserordentlicher Ertrag	7
1.4	Investitionsrechnung	8
1.5	Bilanz	8
1.6	Nachkredit	8
1.7	Schlussbeurteilung und Ausblick	9
2.	Eckdaten	10
2.1	Übersicht	10
2.2	Selbstfinanzierung / Finanzierungsausweis	11
2.3	Gestufferter Erfolgsausweis	12
2.3.1	Gesamter Haushalt	12
2.3.2	Allgemeiner Haushalt	13
2.3.3	Feuerwehr	14
2.3.4	Wasser	15
2.3.5	Abwasser	16
2.3.6	Abfall	17
3.	Bilanz	18
4.	Funktionen	19
4.1	Erfolgsrechnung	19
4.1.1	Kommentar	20
4.2	Investitionsrechnung	27
5.	Sachgruppen	28
5.1	Erfolgsrechnung	28
5.2	Investitionsrechnung	29

6.	Geldflussrechnung	30
7.	Finanzkennzahlen	32
7.1	Gesamter Haushalt	32
7.2	Allgemeiner Haushalt	33
7.3	Wasser	33
7.4	Abwasser	34
7.5	Abfall	34
7.6	Feuerwehr	34
8.	Antrag der Exekutive	35
9.	Bestätigungsbericht der Revisionsstelle	36
10.	Genehmigung der Jahresrechnung	38
11.	Anhang	39
11.1	Rechnungslegung	39
11.1.1	Angewendetes Rechnungslegungsrecht	39
11.1.2	Bewertung Finanzvermögen	39
11.1.3	Bewertung Verwaltungsvermögen	40
11.1.4	Aktivierungsgrenze	40
11.1.5	Bestehendes Verwaltungsvermögen	40
11.2	Grundlagen der Jahresrechnung	40
11.3	Eigenkapitalnachweis	41
11.4	Rückstellungsspiegel	42
11.5	Beteiligungsspiegel	43
11.6	Gewährleistungsspiegel	45
11.7	Anlagespiegel	46
11.8	Verpflichtungskreditkontrolle per 31.12.2023	49
11.9	Nachkredit	52
11.10	Weitere massgebende Angaben	56
11.10.1	Werterhaltungskosten und Einlagen Werterhalt Wasser	56
11.10.2	Werterhaltungskosten und Einlagen Werterhalt Abwasser	57
12.	Detail zur Jahresrechnung	58
12.1	Bilanz	58
12.2	Erfolgsrechnung nach Funktionen	65
12.3	Erfolgsrechnung nach Sachgruppen	94
12.4	Investitionsrechnung nach Funktionen	110
12.5	Investitionsrechnung nach Sachgruppen	117

1. Berichterstattung

1.1 Allgemeines

Die Jahresrechnung 2025 schliesst mit einem Ertragsüberschuss von CHF 987'420.46 (allgemeiner Haushalt) ab und wurde nach dem harmonisierten Rechnungslegungsmodell HRM2 gemäss Art. 70 Gemeindegesetz (GG, BSG 170.11) erstellt. Dies entspricht einer Besserstellung von CHF 987'420.46 gegenüber dem Budget.

Die Kommentare und Zahlen in kursiver Schrift im Kapitel 1. Berichterstattung beziehen sich auf die Hochrechnungszahlen 2025, welche an der Gemeindeversammlung vom 2. Dezember 2025 präsentiert wurden.

1.2 Ergebnisse

Nach HRM2 muss das Gesamtergebnis von der Gemeindeversammlung genehmigt werden (siehe untenstehende Grafik).

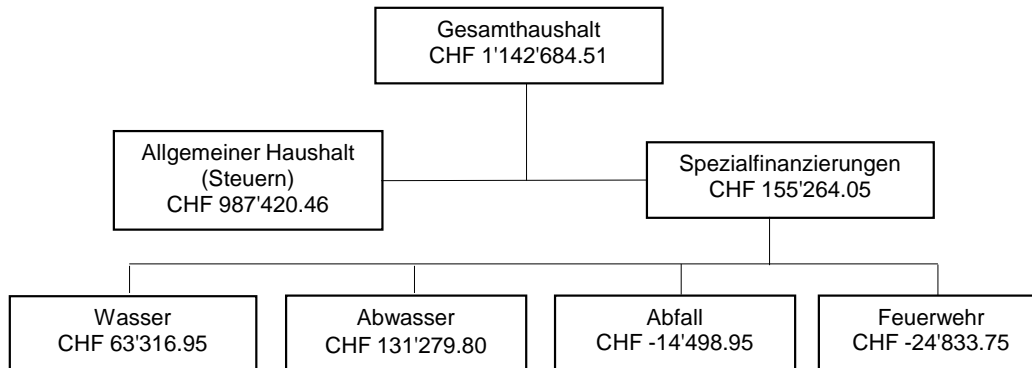

Der Gesamthaushalt schliesst mit einem Ertragsüberschuss von CHF 1'142'684.51 ab. Budgetiert war ein Aufwandüberschuss von CHF 64'700.

1.2.2 Ergebnis Allgemeiner Haushalt

Der Allgemeine Haushalt schliesst mit einem Ertragsüberschuss von CHF 987'420.46 ab. Dies nach Einlage von zusätzlichen Abschreibungen in der Höhe von CHF 123'239.35. Im Budget 2025 war im allgemeinen Haushalt ein Ertragsüberschuss von CHF 44'000 veranschlagt worden. Der budgetierte Ertragsüberschuss ist als zusätzliche Abschreibung eingelegt worden, da die ordentlichen Abschreibungen tiefer als die Nettoinvestitionen geplant worden sind.

Die Besserstellung der Jahresrechnung 2025 gegenüber dem Budget 2025 beträgt CHF 987'420.46. *Bei der Hochrechnung 2025 wurde ein Ertragsüberschuss von CHF 49'000 erwartet.* Nachfolgend die wesentlichsten Abweichungen der Rechnung 2025 gegenüber dem Budget und der Hochrechnung (+ bedeutet eine positive Auswirkung und - bedeutet eine negative Auswirkung auf das Ergebnis der Rechnung 2025 im Vergleich mit dem Budget resp. der Hochrechnung):

+ <u>Beiträge an Kanton, Lohnanteile (Oberstufe)</u>			
Budget: Minderaufwand von	CHF	108'100.00	
<i>Hochrechnung: Minderaufwand von</i>	<i>CHF</i>	<i>108'100.00</i>	
+ <u>Lastenausgleich Ergänzungsleistungen</u>			
Budget: Minderaufwand von	CHF	110'700.00	
<i>Hochrechnung: Minderaufwand von</i>	<i>CHF</i>	<i>0.00</i>	
+ <u>Lastenausgleich Sozialhilfe</u>			
Budget: Minderaufwand von	CHF	128'100.00	
<i>Hochrechnung: Minderaufwand von</i>	<i>CHF</i>	<i>0.00</i>	
+ <u>Steuereinnahmen Einkommenssteuern</u>			
Budget: Mehreinnahmen von	CHF	129'600.00	
<i>Hochrechnung: Mehreinnahmen von</i>	<i>CHF</i>	<i>435'200.00</i>	
+ <u>Steuereinnahmen Grundstückgewinnsteuern</u>			
Budget: Mehreinnahmen von	CHF	228'000.00	
<i>Hochrechnung: Mehreinnahmen von</i>	<i>CHF</i>	<i>228'000.00</i>	
+ <u>Steuereinnahmen Sonderveranlagungen</u>			
Budget: Mehreinnahmen von	CHF	182'800.00	
<i>Hochrechnung: Mehreinnahmen von</i>	<i>CHF</i>	<i>182'800.00</i>	
+ <u>Finanzausgleich Disparitätenabbau</u>			
Budget: Mehreinnahmen von	CHF	83'300.00	
<i>Hochrechnung: Mehreinnahmen von</i>	<i>CHF</i>	<i>0.00</i>	
+ <u>Beiträge an Gde. und Gemeindeverbände Kanalisation</u>			
Budget: Minderaufwand von	CHF	100'900.00	
<i>Hochrechnung: Minderaufwand von</i>	<i>CHF</i>	<i>100'900.00</i>	

- <u>Löhne Schulliegenschaften</u>		
Budget: Mehraufwand von	CHF	62'600.00
Hochrechnung: Mehraufwand von	CHF	62'600.00
- <u>Beiträge an Kanton, Lohnanteile (Primarstufe)</u>		
Budget: Mehraufwand von	CHF	110'800.00
Hochrechnung: Mehraufwand von	CHF	110'800.00
- <u>Steuereinnahmen Gewinnsteuern</u>		
Budget: Mindereinnahmen von	CHF	66'700.00
Hochrechnung: Mindereinnahmen von	CHF	66'700.00

+/- Diverse weitere positive und negative Abweichungen unterhalb von CHF 60'000.00, wurden in dieser Aufstellung nicht berücksichtigt.

1.2.3 Ergebnis Spezialfinanzierungen (Gebührenfinanzierte Bereiche gem. Art 30 Bst. b FHDV)

Spezialfinanzierung Feuerwehr

Die Spezialfinanzierung Feuerwehr schliesst mit einem Aufwandüberschuss von CHF 24'833.75 ab, während im Budget ein Aufwandüberschuss von CHF 87'900 vorgesehen war. Der Sold fällt um CHF 13'300.70 geringer aus als geplant und die effektiven Aufwendungen für die Aus- und Weiterbildung liegen CHF 11'309.90 unter dem Budget. Zudem fällt der Unterhalt für Mobilien und Geräte um CHF 12'224.05 tiefer aus als budgetiert. Nach Abzug des Aufwandüberschusses beträgt das Eigenkapitalkonto der Spezialfinanzierung Feuerwehr CHF 1'330'554.95.

Spezialfinanzierung Wasserversorgung

Die Spezialfinanzierung Wasserversorgung weist einen Ertragsüberschuss von CHF 63'316.95 aus, während im Budget ein Ertragsüberschuss von CHF 53'700 vorgesehen war. Die Planungen und Projektierungen Dritter fallen um CHF 9'362.50 tiefer aus als geplant, während die Dienstleistungen Dritter um CHF 8'522.70 höher ausfallen. Die Unterhaltskosten für Pumpwerke und Reservoirs liegen CHF 13'007.80 und diejenigen für das Leitungsnetz und die Hydranten CHF 16'758.35 unter dem Budget. Der Ertrag aus Wasserverkäufen steigt um CHF 172'179.05 auf CHF 440'504.30 im Vergleich zum Vorjahr aufgrund der Gebührenerhöhung per 01.01.2025, liegt aber um CHF 28'495.70 tiefer als budgetiert. Die Anschlussgebühren fallen um CHF 10'000 höher aus als budgetiert. Nach Berücksichtigung des Ertragsüberschusses beträgt das Eigenkapitalkonto der Spezialfinanzierung Wasser CHF 1'482'019.15. Der Werterhalt beläuft sich neu auf CHF 5'586'970.25.

Spezialfinanzierung Abwasser

Die Spezialfinanzierung Abwasser schliesst mit einem Ertragsüberschuss von CHF 131'279.80 ab, während im Budget ein Ertragsüberschuss von CHF 26'200 vorgesehen war. Die Aufwendungen für die Planungen und Projektierungen Dritter fallen um CHF 5'475.50 niedriger aus als budgetiert. Die internen Verrechnungen des allgemeinen Haushalts fallen um CHF 8'308.35 höher aus als geplant und entsprechen dem Vorgehen des Vorjahres. Zudem liegen die Beiträge an den Gemeindeverband ARA-Region Lyss-Limpachtal um CHF 100'894.05 unter dem veranschlagten Betrag, wobei die Budgetierung auf Basis der durchschnittlichen Beiträge der vergangenen drei Jahre erfolgte. Die Einnahmen aus den Abwasserbenutzungsgebühren unterschreiten das Budget um CHF 12'304.50. Nach der Einlage des Ertragsüberschusses beträgt das Eigenkapitalkonto der Spezialfinanzierung Abwasser CHF 1'186'364.25. Im Werterhalt befinden sich neu CHF 7'445'975.33.

Spezialfinanzierung Abfall

Die Spezialfinanzierung Abfall weist einen Aufwandüberschuss von CHF 14'498.95 aus, während im Budget ein Aufwandüberschuss von CHF 56'700 vorgesehen war. Die Kosten für die Abfuhr des Abfalls fallen um CHF 15'396.50 niedriger aus als geplant. Die internen Verrechnungen des allgemeinen Haushalts fallen um CHF 8'031.05 höher aus als geplant. Die Einnahmen aus Benutzungsgebühren und Kehrlichdienstleistungen liegen CHF 38'655.75 über dem Budget. Nach Berücksichtigung des Aufwandüberschusses beträgt das Eigenkapitalkonto der Spezialfinanzierung Abfall CHF 322'204.29

1.2.4 Kommentar zum Rechnungsergebnis

Der Fiskalertrag steigt gegenüber dem Vorjahr um CHF 1'235'625.20 auf CHF 11'504'785.85, was einer Zunahme von 12.03 % entspricht. Hauptgrund für diesen Anstieg sind die hoch ausfallenden Sonderveranlagungen und Grundstücksgewinnsteuern. Auch die Einkommenssteuern fallen höher aus, dies vor allem aufgrund erheblicher Korrekturen von ca. CHF 350'000 aus früherer Steuerjahre (periodenfremd). Die Fiskalerträge juristischer Personen sowie die übrigen direkten Steuern bleiben im Vorjahresvergleich weitgehend stabil.

Die über den Lastenausgleich abgerechneten Ausgaben für Ergänzungsleistungen, Sozialhilfe und Beiträge an den öffentlichen Verkehr gehen im Vergleich zum Vorjahr um rund CHF 252'650 zurück. Der Zuschuss für den Disparitätenabbau fällt um rund CHF 83'300 höher aus.

Zudem erfolgt im aktuellen Rechnungsjahr die fünfte von fünf linearen Entnahmen über CHF 283'006.32 aus der Neubewertungsreserve. Diese Entnahme beeinflusst das Ergebnis, ist jedoch nicht liquiditätswirksam.

Die Einwohnergemeinde finanziert ihre Nettoinvestitionen von CHF 2'331'240.35 selbst (siehe Seite 11).

Die flüssigen Mittel steigen gegenüber dem Vorjahr um CHF 1'685'057.31 auf insgesamt CHF 3'662'163.40 (siehe Seite 18)

Dieser Anstieg ist auf die höhere Selbstfinanzierung sowie die Aufnahme eines Darlehens zurückzuführen. Dieses langfristige Darlehen über CHF 2'500'000 mit einer Laufzeit von fünf Jahren wurde aufgenommen, um die Zahlung der hohen Lastenausgleichspositionen und der geplanten Investitionsrechnungen zu begleichen.

Der Bruttoverschuldungsanteil des allgemeinen Haushalts gegenüber externen Dritten und internen Spezialfinanzierungen sinkt von 108.01 % auf 107.55 %. Diese Abnahme ist auf die im Jahr 2025 hohen Erträge und einen Rückgang der internen Bruttoschulden zurückzuführen. Die Kennzahl bleibt weiterhin unter der vom Gemeinderat festgelegten Zielgrösse von 150 %.

Der Ertragsüberschuss von CHF 987'420.46 wird dem Konto Bilanzüberschuss gutgeschrieben, wodurch sich dieser auf CHF 6'370'122.85 erhöht (siehe Seite 39). Es wurden zusätzliche Abschreibung von CHF 123'239.35 gebildet, da die ordentlichen Abschreibungen tiefer als die Nettoinvestitionen sind. Diese erhöhen die finanzpolitische Reserve auf CHF 1'015'573.28. Durch die letzte periodische Entnahme aus der Neubewertungsreserve reduziert sich deren Bestand auf CHF 0. Diese Eigenkapitalpositionen in Höhe von insgesamt CHF 7'385'696.13 dienen zur Deckung potenzieller zukünftiger Aufwandüberschüsse. Unter Berücksichtigung der unveränderten Schwankungsreserve von CHF 348'616.90 beläuft sich das gesamte Eigenkapital des allgemeinen Haushalts auf CHF 7'734'313.03.

1.3 Erfolgsrechnung

Die nachfolgenden Kommentare beziehen sich auf den Gesamthaushalt, siehe gestufter Erfolgsausweis auf Seite 12.

1.3.1 Personalaufwand

Der Personalaufwand beträgt CHF 2'287'160.60 und überschreitet das Budget um CHF 139.40 (0 %).

1.3.2 Sach- und übriger Betriebsaufwand

Der Sach- und übrige Betriebsaufwand beträgt CHF 2'682'582.55 und liegt CHF 94'517.45 (-3.40 %) unter dem Budget.

Betriebs- und Verbrauchsmaterial

Das Betriebs- und Verbrauchsmaterial beträgt CHF 130'808.33 und unterschreitet das Budget um CHF 40'491.70 (-23.64 %).

Die Budgetunterschreitung ist hauptsächlich auf den Minderaufwand des Betriebs- und Verbrauchsmaterials des Werkhofs und des Schwimmbades und der Kosten der Treib- und Schmierstoffe zurückzuführen. Die noch vorhandenen Materialien sind kontinuierlich abgebraucht worden.

Ver- und Entsorgung Liegenschaften im Verwaltungsvermögen

Die Aufwendungen für Strom und Wasser liegen um CHF 15'432.65 (27.96 %) bzw. CHF 5'436.05 (44.20 %) über dem Budget. Der Strom für die öffentliche Beleuchtung beträgt CHF 10'780.55 und unterschreitet das Budget um CHF 7'219.45 (-40.11 %)

Baulicher Unterhalt imf betrieblicher Unterhalt

Die Aufwendungen für den Baulichen Unterhalt betragen CHF 55'640.61 (9.79 %) weniger als budgetiert. Hauptgründe für diese Budgetunterschreitung sind geringere Kosten für den Winterdienst, den Unterhalt der öffentlichen Beleuchtung sowie den Unterhalt der übrigen Tiefbauten.

1.3.3 Abschreibungen Verwaltungsvermögen

Das bestehende Verwaltungsvermögen (Übergangsbestimmungen Ziffer 4.1.1 bis 4.1.4 GV) wurde per 1. Januar 2016 zu Buchwerten in HRM2 übernommen. Es betrug im allgemeinen Haushalt CHF 6'805'615.48 und in der Spezialfinanzierung Feuerwehr CHF 433'776.00 und wird seither linear innert 16 Jahren abgeschrieben. Die Abschreibungen für diesen Teil des Verwaltungsvermögen betragen somit CHF 452'462.

Nach Einführung von HRM2 wird das Verwaltungsvermögen je Anlagekategorie linear nach Nutzungsdauer abgeschrieben (gemäss Anhang 2 GV). Die daraus resultierenden Abschreibungen im Jahr 2025 betragen CHF 599'318.75 und sind um CHF 77'019.25 tiefer ausgefallen als veranschlagt. Dies liegt hauptsächlich daran, dass nicht alle geplanten Investitionsprojekte abgeschlossen wurden. Dabei gilt es zu beachten, dass nur Projekte, welche in Betrieb genommen sind, abgeschrieben werden.

1.3.4 Finanzaufwand

Der Finanzaufwand ist um CHF 32'995.85 (21 %) höher ausgefallen als budgetiert.

Zinsaufwand

Die Verzinsung der langfristigen Finanzverbindlichkeiten fällt höher aus als budgetiert. In der Planungsphase wurden aufgrund hoher Investitionsbedürfnisse und einem Liquidationsengpass für die Lastenausgleichszahlungen zusätzliche Fremdmittel aufgenommen, sodass der Zinsaufwand über den Erwartungen ausfällt.

Liegenschaften im Finanzvermögen

Die Unterhaltsarbeiten an den Liegenschaften im Finanzvermögen sind höher ausgefallen als budgetiert. Zudem sind auch die Kosten für das Heizmaterial und Wasser höher ausgefallen als veranschlagt.

1.3.5 Einlagen in Fonds und Spezialfinanzierungen

Die Einlagen in die Spezialfinanzierungen haben um CHF 11'757 (1.90 %) gegenüber dem Budget zugenommen. Die Einlage in den Werterhalt Abwasser fällt tiefer als geplant aus. Dem entgegen wirken die Einlagen der Anschlussgebühren, welche höher sind als budgetiert.

1.3.6 Transferaufwand

Der Transferaufwand liegt CHF 301'273.18 (-3.44 %) unter dem Budget. Nachfolgend die wesentlichsten Abweichungen:

- Die Entschädigung an den Lastenausgleich Sozialhilfe verursachte CHF 128'176.50 weniger Aufwand als im Budget angenommen. Die Budgetierung erfolgt auf kantonalen Berechnungsgrundlagen, welche zu dieser Abweichung geführt haben.
- Die Entschädigungen an den Lastenausgleich Ergänzungsleistungen AHV / IV fiel CHF 110'739 tiefer aus als veranschlagt. Die Budgetierung erfolgt auf kantonalen Berechnungsgrundlagen, welche zu dieser Abweichung geführt haben.
- Die Beiträge an den Gemeindeverband ARA-Region Lyss-Limpachtal sind um CHF 100'894.05 tiefer ausgefallen als veranschlagt. Die Budgetierung ist aufgrund der durchschnittlichen Beiträge der vergangenen drei Jahre erfolgt.
- Die Beiträge an private Haushalte fielen über CHF 49'386.41 tiefer aus als veranschlagt. Im Rechnungsjahr sind tiefere Ausgaben, im Zusammenhang mit der Ausgabe von Betreuungsgutscheinen, als geplant erfolgt.

In der Hochrechnung wurden Minderaufwände des Lastenausgleichs Sozialhilfe und Ergänzungsleistungen von CHF 238'800.00 einkalkuliert.

1.3.7 Ausserordentlicher Aufwand

Die Budgetposition des ausserordentlichen Aufwands beträgt CHF 44'000. Die Rechnung weist einen ausserordentlichen Aufwand von CHF 123'239.35 aus. Der budgetierte Ertragsüberschuss von CHF 44'000 ist als zusätzliche Abschreibung eingelegt worden, da die ordentlichen Abschreibungen tiefer als die Nettoinvestitionen geplant worden sind. Aufgrund des sehr positiven Ergebnisses, wird nur ein Teil des Ertragsüberschusses in die zusätzlichen Abschreibungen eingelegt.

1.3.8 Fiskalertrag

Der Fiskalertrag liegt insgesamt um CHF 638'385.85 (5.87 %) überhalb des Budgets und beträgt CHF 11'504'785.85. Bei den natürlichen Personen wurde das Budget um CHF 241'521.25 (2.65 %) übertroffen. Der Steuerertrag der juristischen Personen zeigt eine Besserstellung von CHF 6'197.15 (1.54 %). Die übrigen Steuern liegen um CHF 388'967.45 (29.58 %) über den Budgeterwartungen. Dies vor allem aufgrund der höheren Grundstückgewinnsteuern und Sonderveranlagungen. *Im vergangenen Herbst wurde ein Abgang beim Fiskalertrag von CHF 312'100.00 hochgerechnet.*

1.3.9 Regalien und Konzessionen

Der Mehrertrag der Regalien und Konzessionen betrug CHF 40'757.15 (21.91 %). Dieser entsteht aufgrund der Mehreinnahmen von den Konzessionsgebühren der BKW.

1.3.10 Entgelte

Die Mehrerträge der Entgelte betragen CHF 123'272.50 (5.57 %). Einerseits resultierte dies aus Mehreinnahmen aus den Verrechnungen der Schulgelder für auswärtige Schülerinnen und Schüler und den höher ausfallenden Elternbeiträgen für die Betreuung und das Essen der Tagesschule, andererseits übersteigen die Anschlussgebühren der Wasserver- und Abwasserentsorgung und die Benützungsgbühren und Dienstleistungen für den Abfall das Budget.

1.3.11 Finanzertrag

Beim Finanzertrag ergaben sich Mehrerträge über CHF 39'560.15 (11.38 %). Die Hauptgründe sind der Anstieg der Verzugszinsen der Steuern von CHF 18'547.05 und die Zunahme der Pacht- und Mietzinse von CHF 23'658.95.

1.3.12 Transferertrag

Der gesamte Transferertrag liegt um CHF 60'963.16 (3.74 %) über den budgetierten Erwartungen. Dieser Anstieg ist grösstenteils auf den Zuschuss aus dem Disparitätenabbau, welcher um CHF 83'320 höher ausfällt, zurückzuführen. Dem entgegen wirken Mindereinnahmen bei der Entschädigung der Truppeneinquartierung.

1.3.13 Ausserordentlicher Ertrag

Im ausserordentlichen Ertrag wurden CHF 283'000.00 budgetiert. Der ausgewiesene Ertrag beträgt CHF 283'006.32. Es handelt sich um die letzte von fünf Auflösungen der Neubewertungsreserve.

1.4 Investitionsrechnung

In der Investitionsrechnung werden Ausgaben für Investitionen mit mehrjähriger Nutzung erfasst.

Gesamthaushalt	Jahresrechnung 2025	Budget 2025	Jahresrechnung 2024
Bruttoinvestitionen	2'383'696.45	2'565'000.00	2'447'465.54
Investitionseinnahmen	52'456.10	19'800.00	26'373.20
Nettoinvestitionen	2'331'240.35	2'545'200.00	2'421'092.34
Allgemeiner Haushalt			
Bruttoinvestitionen	1'033'357.70	1'341'000.00	1'652'852.14
Investitionseinnahmen	35'804.90	19'800.00	23'598.00
Nettoinvestitionen	997'552.80	1'321'200.00	1'629'254.14
Spezialfinanzierungen			
Bruttoinvestitionen	1'350'338.75	1'224'000.00	794'613.40
Investitionseinnahmen	16'651.20	0.00	2'775.20
Nettoinvestitionen	1'333'687.55	1'224'000.00	791'838.20

Im Jahr 2025 wurden Nettoinvestitionen im Umfang von CHF 2'331'240.35 getätigt. Budgetiert waren Nettoinvestitionen von CHF 2'545'200. Der Realisierungsgrad der Nettoinvestitionen liegt somit bei beachtlichen 91.59 %.

Die Nettoinvestitionen des allgemeinen Haushalts fallen deutlich tiefer aus als budgetiert. Dem entgegen wirken die Nettoinvestitionen der Spezialfinanzierungen, welche höher ausfallen als veranschlagt. Dies führt dazu, dass trotz des hohen Realisierungsgrads des Gesamthaushalts die Abschreibungen um rund CHF 77'000 tiefer ausfallen als geplant, da die Abschreibungsdauer bei den Spezialfinanzierungen Wasser und Abwasser meist sehr hoch sind.

1.5 Bilanz

Die Bilanzsumme (Seite 18) beträgt per 31. Dezember 2025 CHF 34'638'851.31 (Vorjahr: CHF 30'902'575.07), was einer Zunahme von 12.09 % entspricht. Das Finanzvermögen beläuft sich auf CHF 15'078'829.36 (Vorjahr: CHF 12'622'012.72) und erhöht sich um 19.46 %. Die Zunahme ist hauptsächlich auf den höheren Bestand der flüssigen Mittel zurückzuführen.

Das Verwaltungsvermögen beträgt per 31. Dezember 2025 CHF 19'560'021.95 (Vorjahr: CHF 18'280'562.35), was einer Zunahme von 7.00 % entspricht. Die Zunahme von CHF 1'279'459.60 ergibt sich aus den getätigten Nettoinvestitionen von CHF 2'331'240.35 abzüglich der verbuchten Abschreibungen von CHF 1'051'780.75.

Das "externe" Fremdkapital nimmt zu und beträgt CHF 9'550'450.06 (Vorjahr: CHF 7'300'601.06) und nimmt damit um 30.82 % zu. Die laufenden Verbindlichkeiten haben sich um CHF 768'351.55 auf CHF 1'296'312.25 erhöht. Die langfristigen Darlehen sind netto um CHF 2'500'000 gestiegen und belaufen sich nun auf CHF 7'773'940. Ein Darlehen in Höhe von CHF 1'000'000 wurde zurückgezahlt.

Der Bruttoverschuldungsanteil des gesamten Haushalts beträgt 54.80 % und liegt somit über dem Vorjahreswert von 46.12 %.

Das Eigenkapital des Gesamthaushalts zeigt per Jahresende einen Bestand von CHF 25'088'401.25 (Vorjahr: CHF 23'601'974.01) und erhöht sich um 6.30 %.

Die Eigenkapitalpositionen finanzpolitische Reserve und Bilanzüberschuss betragen per 31. Dezember 2025 CHF 1'015'573.28 resp. CHF 6'370'122.85, was einer Gesamtzunahme von 17.70 % entspricht. Die beiden Eigenkapitalpositionen liegen im Bereich der strategischen Finanzplanung des Gemeinderates.

Im Eigenkapital des Gesamthaushalts enthalten sind die Verpflichtungen gegenüber den Spezialfinanzierung, die Vorfinanzierung im Zusammenhang mit den Spezialfinanzierungen und die Neubewertungsreserve. Aufgrund der letzten von fünf Auflösungen der Neubewertungsreserven von CHF 283'006.32 reduzierte sich die Neubewertungsreserve um diesen Betrag auf CHF 0. Es verbleibt noch die Schwankungsreserve von CHF 348'616.90.

1.6 Nachkredite

In der Liste der Nachkredite Ziffer 11.9 werden Nachkredite grösser als CHF 5'000.00 aufgeführt.

Total	CHF 805'316.16	davon	gebunden	CHF	727'207.73
			in Kompetenz Gemeinderat	CHF	78'108.43
			in Kompetenz Gemeindeversammlung	CHF	0.00

1.7 Schlussbeurteilung und Ausblick

Im gestuften Erfolgsausweis ist zu sehen, dass das Ergebnis aus betrieblicher Tätigkeit des allgemeinen Haushaltes einen Ertragsüberschuss von CHF 665'126.19 ausweist (siehe Seite 13).

In den kommenden Jahren wird erwartet, dass die Abgaben an den Lastenausgleich gemäss den heute vorliegenden Informationen des Kantons weiterhin kontinuierlich steigen werden.

Der Anstieg des Fiskalertrags im Vergleich zum Vorjahr und zum Budget ist sehr erfreulich. Dieser ist vor allem auf Korrekturen der Einkommenssteuern der Vorjahre und die sehr hoch ausfallenden Grundstückgewinnsteuern und Sonderveranlagungen zurückzuführen. Ob sich dieser Trend in den folgenden Jahren fortgesetzt wird, muss abgewartet werden.

Der Personalaufwand, die Kosten der Lehrerlöhne und die Abschreibungen werden in Zukunft tendenziell eher ansteigen. Letzteres belastet ausschliesslich die Erfolgsrechnung und ist nicht liquiditätswirksam.

Im nächsten Jahr wird die Jahresrechnung nicht mehr durch die erfolgswirksame Auflösung der Neubewertungsreserve positiv beeinflusst, welche das Ergebnis besser als effektiv präsentiert (siehe Ergebnis aus betrieblicher Tätigkeit). Es wird aber die erste Hälfte der Wertberichtigung Forderungen allg. Gemeindesteuern in der Höhe von CHF 160'000 aufgelöst. Diese Auflösung generiert der Gemeinde jedoch keine zusätzlichen flüssigen Mittel.

Gemäss Geldflussrechnung haben die flüssigen Mittel um CHF 1'685'057.31 zugenommen.

Die Selbstfinanzierung der Einwohnergemeinde Schüpfen beträgt im Jahr 2025 CHF 2'538'207.99 und kann die um rund CHF 214'000 tiefer ausgefallenen Nettoinvestitionen im Umfang von CHF 2'331'240.35 zu 108.88 % selbstfinanzieren (siehe Seite 11 und 32).

Zu beachten gilt, dass in den kommenden Jahren von einer geringeren Selbstfinanzierung und von höheren Investitionen auszugehen ist.

Wie in den letzten Jahren bereits festgestellt, kann davon ausgegangen werden, dass aufgrund der geplanten hohen Investitionen und der angenommenen Abnahmen der flüssigen Mittel die Fremdverschuldung in den kommenden Jahren stark ansteigen wird.

Die Herausforderung des Gemeinderates besteht in den kommenden Jahren darin, die festgelegten strategischen Leitlinien einzuhalten. Auch die Umsetzung und Finanzierung des Projekts Schulraumplanung Unter- und Mittelstufe Dorf wird als besonders herausfordernd eingestuft. Die weitere Entwicklung der Steuererträge muss beobachtet werden und in die Entscheidung bezüglich Steueranlage einfließen.

2. Eckdaten

2.1 Übersicht

Beträge in CHF	Rechnung 2025	Budget 2025	Rechnung 2024
Jahresergebnis ER Gesamthaushalt	1'142'684.51	-64'700.00	-297'605.85
Jahresergebnis ER Allgemeiner Haushalt vor zusätzlichen Abschreibungen	987'420.46	0.00	-125'274.96
Zusätzliche Abschreibungen Allgemeiner Haushalt	123'239.35	44'000.00	0.00
Jahresergebnis gesetzliche Spezialfinanzierungen	155'264.05	-64'700.00	-172'330.89
Steuerertrag natürliche Personen	9'362'421.25	9'120'900.00	8'655'492.90
Steuerertrag juristische Personen	408'897.15	402'700.00	355'585.60
Liegenschaftssteuer	693'164.35	700'000.00	555'627.75
Nettoinvestitionen	2'331'240.35	2'545'200.00	2'421'092.34
Bestand Finanzvermögen	15'078'829.36		12'622'012.72
Bestand Verwaltungsvermögen Gesamthaushalt	19'560'021.95		18'280'562.35
Bestand Verwaltungsvermögen Allgemeiner Haushalt	3'095'872.57		2'999'744.22
Bestand Verwaltungsvermögen Spezialfinanzierungen	16'464'149.38		15'280'818.13
Fremdkapital	9'550'450.06		7'300'466.06
Eigenkapital	25'088'401.25		23'601'974.01
Reserven	1'015'573.28		892'333.93
Bilanzüberschuss	6'370'122.85		5'382'702.39

2.2 Selbstfinanzierung / Finanzierungsergebnis

Beträge in CHF	Rechnung 2025	Budget 2025	Rechnung 2024
Ergebnis Gesamthaushalt	1'142'684.51	-64'700.00	-297'605.85
Abschreibung Verwaltungsvermögen	1'051'780.75	1'128'800.00	947'570.24
Einlagen in Fonds und Spezialfinanzierungen	619'575.00	608'000.00	609'513.00
Entnahmen aus Fonds und Spezialfinanzierungen	-116'065.30	-159'900.00	-100'555.05
Wertberichtigung Darlehen Verwaltungsvermögen			
Wertberichtigung Beteiligungen Verwaltungsvermögen			
Abschreibungen Investitionsbeiträge			
Einlagen in finanzpolitische Reserve	123'239.35	44'000.00	
Entnahmen aus dem Eigenkapital	-283'006.32	-283'000.00	-283'006.32
Selbstfinanzierung	2'538'207.99	1'273'200.00	875'916.02
Investitionsausgaben	2'383'696.45	2'565'000.00	2'447'465.54
Investitionseinnahmen	52'456.10	19'800.00	26'373.20
Nettoinvestitionen	2'331'240.35	2'545'200.00	2'421'092.34
Selbstfinanzierung	2'538'207.99	1'273'200.00	875'916.02
Nettoinvestitionen	2'331'240.35	2'545'200.00	2'421'092.34
Finanzierungsergebnis	206'967.64	-1'272'000.00	-1'545'176.32

2.3 Gestufter Erfolgsausweis

2.3.1 Gesamter Haushalt

	Rechnung 2025	Budget 2025	Abweichung R25 vs. B25	% vs B25	Rechnung 2024	Abweichung R25 vs. R24	% vs R24
Betrieblicher Aufwand							
Personalaufwand	2'287'160.60	2'287'300.00	-139.40	0.0	2'288'957.05	-1'796.45	-0.1
Sach- und übriger Betriebsaufwand	2'682'582.55	2'777'100.00	-94'517.45	-3.4	2'832'017.72	-149'435.17	-5.3
Abschreibungen Verwaltungsvermögen	1'051'780.75	1'128'800.00	-77'019.25	-6.8	947'570.24	104'210.51	11.0
Einlagen Fonds und Spezialfinanzierungen	619'575.00	608'000.00	11'575.00	1.9	609'513.00	10'062.00	1.7
Transferaufwand	8'455'626.82	8'756'900.00	-301'273.18	-3.4	8'219'634.54	235'992.28	2.9
Durchlaufende Beiträge	5'310.00	5'200.00	110.00	2.1	4'950.00	360.00	7.3
Betrieblicher Aufwand	15'102'035.72	15'563'300.00	-461'264.28	-3.0	14'902'642.55	199'393.17	1.3
Betrieblicher Ertrag							
Fiskalertrag	11'504'785.85	10'866'400.00	638'385.85	5.9	10'269'160.65	1'235'625.20	12.0
Regalien und Konzessionen	226'757.15	186'000.00	40'757.15	21.9	134'063.40	92'693.75	69.1
Entgelte	2'335'272.50	2'212'000.00	123'272.50	5.6	2'058'147.07	277'125.43	13.5
Verschiedene Erträge	8'135.00	9'000.00	-865.00	-9.6	8'150.00	-15.00	-0.2
Entnahmen Fonds u. Spezialfinanzierungen	116'065.30	159'900.00	-43'834.70	-27.4	100'555.05	15'510.25	15.4
Transferertrag	1'691'463.16	1'630'500.00	60'963.16	3.7	1'521'050.71	170'412.45	11.2
Durchlaufende Beiträge	5'310.00	5'200.00	110.00	2.1	4'950.00	360.00	7.3
Betrieblicher Ertrag	15'887'788.96	15'069'000.00	818'788.96	5.4	14'096'076.88	1'791'712.08	12.7
Ergebnis aus betrieblicher Tätigkeit	785'753.24	-494'300.00	1'280'053.24	-259.0	-806'565.67	1'592'318.91	-197.4
Finanzaufwand	190'095.85	157'100.00	32'995.85	21.0	149'252.30	40'843.55	27.4
Finanzertrag	387'260.15	347'700.00	39'560.15	11.4	375'205.80	12'054.35	3.2
Ergebnis aus Finanzierung	197'164.30	190'600.00	6'564.30	3.4	225'953.50	-28'789.20	-12.7
Operatives Ergebnis	982'917.54	-303'700.00	1'286'617.54	-423.6	-580'612.17	1'563'529.71	-269.3
Ausserordentlicher Aufwand	123'239.35	44'000.00	79'239.35		0.00	123'239.35	
Ausserordentlicher Ertrag	283'006.32	283'000.00	6.32		283'006.32	0.00	
Ausserordentliches Ergebnis	159'766.97	239'000.00	-79'233.03		283'006.32	-123'239.35	
Gesamtergebnis Erfolgsrechnung	1'142'684.51	-64'700.00	1'207'384.51		-297'605.85	1'440'290.36	

2.3.2 Allgemeiner Haushalt

	Rechnung 2025	Budget 2025	Abweichung R25 vs. B25	% vs B25	Rechnung 2024	Abweichung R25 vs. R24	% vs R24
Betrieblicher Aufwand							
Personalaufwand	2'210'651.05	2'184'100.00	26'551.05	1.2	2'206'912.60	3'738.45	0.2
Sach- und übriger Betriebsaufwand	2'173'259.25	2'170'800.00	2'459.25	0.1	2'281'561.32	-108'302.07	-4.7
Abschreibungen Verwaltungsvermögen	874'313.45	904'400.00	-30'086.55	-3.3	785'611.84	88'701.61	11.3
Einlagen Fonds und Spezialfinanzierungen	0.00	0.00	0.00	0.0	0.00	0.00	0.0
Transferaufwand	7'966'748.77	8'189'900.00	-223'151.23	-2.7	7'785'418.54	181'330.23	2.3
Durchlaufende Beiträge	5'310.00	5'200.00	110.00	2.1	4'950.00	360.00	7.3
Betrieblicher Aufwand	13'230'282.52	13'454'400.00	-224'117.48	-1.7	13'064'454.30	165'828.22	1.3
Betrieblicher Ertrag							
Fiskalertrag	11'504'785.85	10'866'400.00	638'385.85	5.9	10'269'160.65	1'235'625.20	12.0
Regalien und Konzessionen	226'757.15	186'000.00	40'757.15	21.9	134'063.40	92'693.75	69.1
Entgelte	458'957.55	363'800.00	95'157.55	26.2	528'176.76	-69'219.21	-13.1
Verschiedene Erträge	8'135.00	9'000.00	-865.00	-9.6	8'150.00	-15.00	-0.2
Entnahmen Fonds u. Spezialfinanzierungen	0.00	0.00	0.00	0.0	0.00	0.00	0.0
Transferertrag	1'691'463.16	1'630'500.00	60'963.16	3.7	1'521'050.71	170'412.45	11.2
Durchlaufende Beiträge	5'310.00	5'200.00	110.00	2.1	4'950.00	360.00	7.3
Betrieblicher Ertrag	13'895'408.71	13'060'900.00	834'508.71	6.4	12'465'551.52	1'429'857.19	11.5
Ergebnis aus betrieblicher Tätigkeit	665'126.19	-393'500.00	1'058'626.19	-269.0	-598'902.78	1'264'028.97	-211.1
Finanzaufwand	190'095.85	157'100.00	32'995.85	21.0	149'252.30	40'843.55	27.4
Finanzertrag	352'623.15	311'600.00	41'023.15	13.2	339'873.80	12'749.35	3.8
Ergebnis aus Finanzierung	162'527.30	154'500.00	8'027.30	5.2	190'621.50	-28'094.20	-14.7
Operatives Ergebnis	827'653.49	-239'000.00	1'066'653.49	-446.3	-408'281.28	1'235'934.77	-302.7
Ausserordentlicher Aufwand	123'239.35	44'000.00	79'239.35		0.00	123'239.35	
Ausserordentlicher Ertrag	283'006.32	283'000.00	6.32		283'006.32	0.00	
Ausserordentliches Ergebnis	159'766.97	239'000.00	-79'233.03		283'006.32	-123'239.35	
Gesamtergebnis Erfolgsrechnung	987'420.46	0.00	987'420.46		-125'274.96	1'112'695.42	

2.3.3 Feuerwehr

	Rechnung 2025	Budget 2025	Abweichung R25 vs. B25	% vs B25	Rechnung 2024	Abweichung R25 vs. R24	% vs R24
Betrieblicher Aufwand							
Personalaufwand	72'211.70	97'500.00	-25'288.30	-25.9	77'535.95	-5'324.25	-6.9
Sach- und übriger Betriebsaufwand	61'529.55	93'100.00	-31'570.45	-33.9	72'369.80	-10'840.25	-15.0
Abschreibungen Verwaltungsvermögen	60'925.00	64'000.00	-3'075.00	-4.8	60'926.35	-1.35	0.0
Einlagen Fonds und Spezialfinanzierungen	0.00	0.00	0.00	0.0	0.00	0.00	0.0
Transferaufwand	17'493.85	17'800.00	-306.15	-1.7	18'241.00	-747.15	-4.1
Durchlaufende Beiträge	0.00	0.00	0.00	0.0	0.00	0.00	0.0
Betrieblicher Aufwand	212'160.10	272'400.00	-60'239.90	-22.1	229'073.10	-16'913.00	-7.4
Betrieblicher Ertrag							
Fiskalertrag	0.00	0.00	0.00	0.0	0.00	0.00	0.0
Regalien und Konzessionen	0.00	0.00	0.00	0.0	0.00	0.00	0.0
Entgelte	160'389.35	157'000.00	3'389.35	2.2	160'796.95	-407.60	-0.3
Verschiedene Erträge	0.00	0.00	0.00	0.0	0.00	0.00	0.0
Entnahmen Fonds u. Spezialfinanzierungen	0.00	0.00	0.00	0.0	0.00	0.00	0.0
Transferertrag	0.00	0.00	0.00	0.0	0.00	0.00	0.0
Durchlaufende Beiträge	0.00	0.00	0.00	0.0	0.00	0.00	0.0
Betrieblicher Ertrag	160'389.35	157'000.00	3'389.35	2.2	160'796.95	-407.60	-0.3
Ergebnis aus betrieblicher Tätigkeit	-51'770.75	-115'400.00	63'629.25	-55.1	-68'276.15	16'505.40	-24.2
Finanzaufwand	0.00	0.00	0.00	0.0	0.00	0.00	0.0
Finanzertrag	26'937.00	27'500.00	-563.00	-2.0	27'332.00	-395.00	-1.4
Ergebnis aus Finanzierung	26'937.00	27'500.00	-563.00	-2.0	27'332.00	-395.00	-1.4
Operatives Ergebnis	-24'833.75	-87'900.00	63'066.25	-71.7	-40'944.15	16'110.40	-39.3
Ausserordentlicher Aufwand	0.00	0.00	0.00		0.00	0.00	
Ausserordentlicher Ertrag	0.00	0.00	0.00		0.00	0.00	
Ausserordentliches Ergebnis	0.00	0.00	0.00		0.00	0.00	
Gesamtergebnis Erfolgsrechnung	-24'833.75	-87'900.00	63'066.25		-40'944.15	16'110.40	

2.3.4 Wasserversorgung	Rechnung 2025	Budget 2025	Abweichung R25 vs. B25	% vs B25	Rechnung 2024	Abweichung R25 vs. R24	% vs R24
Betrieblicher Aufwand							
Personalaufwand	4'297.85	5'700.00	-1'402.15	-24.6	4'508.50	-210.65	-4.7
Sach- und übriger Betriebsaufwand	97'011.50	134'300.00	-37'288.50	-27.8	136'953.25	-39'941.75	-29.2
Abschreibungen Verwaltungsvermögen	64'796.40	66'300.00	-1'503.60	-2.3	54'449.90	10'346.50	19.0
Einlagen Fonds und Spezialfinanzierungen	245'392.00	238'000.00	7'392.00	0.0	237'395.00	7'997.00	0.0
Transferaufwand	61'975.05	59'200.00	2'775.05	4.7	57'700.00	4'275.05	7.4
Durchlaufende Beiträge	0.00	0.00	0.00	0.0	0.00	0.00	0.0
Betrieblicher Aufwand	473'472.80	503'500.00	-30'027.20	-6.0	491'006.65	-17'533.85	-3.6
Betrieblicher Ertrag							
Fiskalertrag	0.00	0.00	0.00	0.0	0.00	0.00	0.0
Regalien und Konzessionen	0.00	0.00	0.00	0.0	0.00	0.00	0.0
Entgelte	469'193.35	487'200.00	-18'006.65	-3.7	281'953.46	187'239.89	66.4
Verschiedene Erträge	0.00	0.00	0.00	0.0	0.00	0.00	0.0
Entnahmen Fonds u. Spezialfinanzierungen	64'796.40	66'300.00	-1'503.60	0.0	54'449.90	10'346.50	0.0
Transferertrag	0.00	0.00	0.00	0.0	0.00	0.00	0.0
Durchlaufende Beiträge	0.00	0.00	0.00	0.0	0.00	0.00	0.0
Betrieblicher Ertrag	533'989.75	553'500.00	-19'510.25	-3.5	336'403.36	197'586.39	58.7
Ergebnis aus betrieblicher Tätigkeit	60'516.95	50'000.00	10'516.95	21.0	-154'603.29	215'120.24	-139.1
Finanzaufwand	0.00	0.00	0.00	0.0	0.00	0.00	0.0
Finanzertrag	2'800.00	3'700.00	-900.00	-24.3	3'200.00	-400.00	-12.5
Ergebnis aus Finanzierung	2'800.00	3'700.00	-900.00	-24.3	3'200.00	-400.00	-12.5
Operatives Ergebnis	63'316.95	53'700.00	9'616.95	17.9	-151'403.29	214'720.24	-141.8
Ausserordentlicher Aufwand	0.00	0.00	0.00		0.00	0.00	
Ausserordentlicher Ertrag	0.00	0.00	0.00		0.00	0.00	
Ausserordentliches Ergebnis	0.00	0.00	0.00		0.00	0.00	
Gesamtergebnis Erfolgsrechnung	63'316.95	53'700.00	9'616.95		-151'403.29	214'720.24	

2.3.5 Abwasser

	Rechnung 2025	Budget 2025	Abweichung R25 vs. B25	% vs B25	Rechnung 2024	Abweichung R25 vs. R24	% vs R24
Betrieblicher Aufwand							
Personalaufwand	0.00	0.00	0.00	0.0	0.00	0.00	0.0
Sach- und übriger Betriebsaufwand	85'773.40	95'900.00	-10'126.60	-10.6	88'546.10	-2'772.70	-3.1
Abschreibungen Verwaltungsvermögen	51'268.90	93'600.00	-42'331.10	-45.2	46'105.15	5'163.75	11.2
Einlagen Fonds und Spezialfinanzierungen	374'183.00	370'000.00	4'183.00	0.0	372'118.00	2'065.00	0.0
Transferaufwand	344'809.30	437'400.00	-92'590.70	-21.2	295'186.50	49'622.80	16.8
Durchlaufende Beiträge	0.00	0.00	0.00	0.0	0.00	0.00	0.0
Betrieblicher Aufwand	856'034.60	996'900.00	-140'865.40	-14.1	801'955.75	54'078.85	6.7
Betrieblicher Ertrag							
Fiskalertrag	0.00	0.00	0.00	0.0	0.00	0.00	0.0
Regalien und Konzessionen	0.00	0.00	0.00	0.0	0.00	0.00	0.0
Entgelte	931'445.50	925'000.00	6'445.50	0.7	839'997.60	91'447.90	10.9
Verschiedene Erträge	0.00	0.00	0.00	0.0	0.00	0.00	0.0
Entnahmen Fonds u. Spezialfinanzierungen	51'268.90	93'600.00	-42'331.10	0.0	46'105.15	5'163.75	0.0
Transferertrag	0.00	0.00	0.00	0.0	0.00	0.00	0.0
Durchlaufende Beiträge	0.00	0.00	0.00	0.0	0.00	0.00	0.0
Betrieblicher Ertrag	982'714.40	1'018'600.00	-35'885.60	-3.5	886'102.75	96'611.65	10.9
Ergebnis aus betrieblicher Tätigkeit	126'679.80	21'700.00	104'979.80	483.8	84'147.00	42'532.80	50.5
Finanzaufwand	0.00	0.00	0.00	0.0	0.00	0.00	0.0
Finanzertrag	4'600.00	4'500.00	100.00	2.2	4'400.00	200.00	4.5
Ergebnis aus Finanzierung	4'600.00	4'500.00	100.00	2.2	4'400.00	200.00	4.5
Operatives Ergebnis	131'279.80	26'200.00	105'079.80	401.1	88'547.00	42'732.80	48.3
Ausserordentlicher Aufwand	0.00	0.00	0.00		0.00	0.00	
Ausserordentlicher Ertrag	0.00	0.00	0.00		0.00	0.00	
Ausserordentliches Ergebnis	0.00	0.00	0.00		0.00	0.00	
Gesamtergebnis Erfolgsrechnung	131'279.80	26'200.00	105'079.80		88'547.00	42'732.80	

2.3.6 Abfall

	Rechnung 2025	Budget 2025	Abweichung R25 vs. B25	% vs B25	Rechnung 2024	Abweichung R25 vs. R24	% vs R24
Betrieblicher Aufwand							
Personalaufwand	0.00	0.00	0.00	0.0	0.00	0.00	0.0
Sach- und übriger Betriebsaufwand	265'008.85	283'000.00	-17'991.15	-6.4	252'587.25	12'421.60	4.9
Abschreibungen Verwaltungsvermögen	477.00	500.00	-23.00	-4.6	477.00	0.00	0.0
Einlagen Fonds und Spezialfinanzierungen	0.00	0.00	0.00	0.0	0.00	0.00	0.0
Transferaufwand	64'599.85	52'600.00	11'999.85	22.8	63'088.50	1'511.35	2.4
Durchlaufende Beiträge	0.00	0.00	0.00	0.0	0.00	0.00	0.0
Betrieblicher Aufwand	330'085.70	336'100.00	-6'014.30	-1.8	316'152.75	13'932.95	4.4
Betrieblicher Ertrag							
Fiskalertrag	0.00	0.00	0.00	0.0	0.00	0.00	0.0
Regalien und Konzessionen	0.00	0.00	0.00	0.0	0.00	0.00	0.0
Entgelte	315'286.75	279'000.00	36'286.75	13.0	247'222.30	68'064.45	27.5
Verschiedene Erträge	0.00	0.00	0.00	0.0	0.00	0.00	0.0
Entnahmen Fonds u. Spezialfinanzierungen	0.00	0.00	0.00	0.0	0.00	0.00	0.0
Transferertrag	0.00	0.00	0.00	0.0	0.00	0.00	0.0
Durchlaufende Beiträge	0.00	0.00	0.00	0.0	0.00	0.00	0.0
Betrieblicher Ertrag	315'286.75	279'000.00	36'286.75	13.0	247'222.30	68'064.45	27.5
Ergebnis aus betrieblicher Tätigkeit	-14'798.95	-57'100.00	42'301.05	-74.1	-68'930.45	54'131.50	-78.5
Finanzaufwand	0.00	0.00	0.00	0.0	0.00	0.00	0.0
Finanzertrag	300.00	400.00	-100.00	-25.0	400.00	-100.00	-25.0
Ergebnis aus Finanzierung	300.00	400.00	-100.00	-25.0	400.00	-100.00	-25.0
Operatives Ergebnis	-14'498.95	-56'700.00	42'201.05	-74.4	-68'530.45	54'031.50	-78.8
Ausserordentlicher Aufwand	0.00	0.00	0.00		0.00	0.00	
Ausserordentlicher Ertrag	0.00	0.00	0.00		0.00	0.00	
Ausserordentliches Ergebnis	0.00	0.00	0.00		0.00	0.00	
Gesamtergebnis Erfolgsrechnung	-14'498.95	-56'700.00	42'201.05		-68'530.45	54'031.50	

3. Bilanz

	01.01.2025	Veränderungsnachweis		31.12.2025	Abweichung R25 vs. R24
		Zuwachs	Abgang		
Aktiven					
Finanzvermögen					
Flüssige Mittel u. kurzfrist. Geldanlagen	1'977'106.09	17'906'987.52	16'221'930.21	3'662'163.40	1'685'057.31
Forderungen	5'072'017.48	41'289'174.50	40'378'798.57	5'982'393.41	910'375.93
Aktive Rechnungsabgrenzungen	293'109.60	134'536.30	293'109.60	134'536.30	-158'573.30
Finanzanlagen	5'000.00	0.00	0.00	5'000.00	0.00
Sachanlagen FV	5'274'779.55	19'956.70	0.00	5'294'736.25	19'956.70
Finanzvermögen	12'622'012.72	59'350'655.02	56'893'838.38	15'078'829.36	2'456'816.64
Verwaltungsvermögen					
Sachanlagen VV	17'371'807.20	1'905'953.50	1'040'669.70	18'237'091.00	865'283.80
Immaterielle Anlagen	464'616.65	556'724.15	118'637.90	902'702.90	438'086.25
Darlehen	404'137.50	0.00	23'910.45	380'227.05	-23'910.45
Beteiligungen, Grundkapitalien	40'001.00	0.00	0.00	40'001.00	0.00
Verwaltungsvermögen	18'280'562.35	2'462'677.65	1'183'218.05	19'560'021.95	1'279'459.60
Aktiven	30'902'575.07	61'813'332.67	58'077'056.43	34'638'851.31	3'736'276.24
Passiven					
Fremdkapital					
Laufende Verbindlichkeiten	527'960.70	17'609'176.16	16'840'824.61	1'296'312.25	768'351.55
Kurzfristige Finanzverbindlichkeiten	1'000'000.00	0.00	1'000'000.00	0.00	-1'000'000.00
Passive Rechnungsabgrenzungen	171'267.00	184'659.20	171'267.00	184'659.20	13'392.20
Langfristige Finanzverbindlichkeiten	5'273'940.00	2'500'000.00	0.00	7'773'940.00	2'500'000.00
Verbindlich.ggü.SF u.Fonds im FK	327'433.36	5'785.35	37'680.10	295'538.61	-31'894.75
Fremdkapital	7'300'601.06	20'299'620.71	18'049'771.71	9'550'450.06	2'249'849.00
Eigenkapital					
Verpfl.(+),Vorschüsse(-)ggü.Spezialfin.	4'165'878.59	194'596.75	39'332.70	4'321'142.64	155'264.05
Vorfinanzierungen	12'529'435.88	619'575.00	116'065.30	13'032'945.58	503'509.70
Reserven	892'333.93	123'239.35	0.00	1'015'573.28	123'239.35
Neubewertungsreserve Finanzvermögen	631'623.22	0.00	283'006.32	348'616.90	-283'006.32
Bilanzüberschuss /-fehlbetrag	5'382'702.39	1'112'695.42	125'274.96	6'370'122.85	987'420.46
Eigenkapital	23'601'974.01	2'050'106.52	563'679.28	25'088'401.25	1'486'427.24
Passiven	30'902'575.07	22'349'727.23	18'613'450.99	34'638'851.31	3'736'276.24
Total Eigenkapital des allgemeinen Haushalts	6'906'659.54	1'235'934.77	408'281.28	7'734'313.03	827'653.49

4. Funktionen

4.1 Erfolgsrechnung

	Rechnung 2025		Budget 2025		Rechnung 2024	
	Aufwand	Ertrag	Aufwand	Ertrag	Aufwand	Ertrag
0 Allgemeine Verwaltung	1'436'217.51	141'126.16	1'430'900.00	135'800.00	1'430'918.25	137'758.45
Nettoaufwand		1'295'091.35		1'295'100.00		1'293'159.80
1 Öffentliche Ordnung und Sicherheit, Verteidigung	458'999.75	313'958.66	493'400.00	366'400.00	428'984.10	331'308.07
Nettoaufwand		145'041.09		127'000.00		97'676.03
2 Bildung	4'993'402.64	860'036.77	4'866'600.00	781'800.00	4'907'684.42	849'184.69
Nettoaufwand		4'133'365.87		4'084'800.00		4'058'499.73
3 Kultur, Sport und Freizeit, Kirche	426'294.48	79'242.16	455'300.00	82'000.00	427'690.57	89'990.55
Nettoaufwand		347'052.32		373'300.00		337'700.02
4 Gesundheit	17'972.60	1'130.00	17'000.00	1'000.00	17'538.30	1'130.00
Nettoaufwand		16'842.60		16'000.00		16'408.30
5 Soziale Sicherheit	3'649'806.74	201'517.16	3'908'300.00	231'300.00	3'613'697.46	223'555.16
Nettoaufwand		3'448'289.58		3'677'000.00		3'390'142.30
6 Verkehr und Nachrichtenübermittlung	1'051'210.35	102'425.35	1'158'800.00	94'200.00	1'044'382.50	135'982.45
Nettoaufwand		948'785.00		1'064'600.00		908'400.05
7 Umweltschutz und Raumordnung	2'142'436.95	1'860'389.85	2'195'500.00	1'917'400.00	1'969'593.55	1'748'210.85
Nettoaufwand		282'047.10		278'100.00		221'382.70
8 Volkswirtschaft	7'323.85	226'757.15	8'200.00	189'000.00	13'553.70	134'063.40
Nettoertrag	219'433.30		180'800.00		120'509.70	
9 Finanzen und Steuern	2'501'800.86	12'898'882.47	1'406'400.00	12'141'500.00	1'372'099.00	11'574'958.23
Nettoertrag	10'397'081.61		10'735'100.00		10'202'859.23	

4.1.1 Kommentar nach Funktion (Abweichungen +/- CHF 15'000.00)

Allgemeine Verwaltung

Rechnung 2025		Budget 2025		Rechnung 2024	
Aufwand	Ertrag	Aufwand	Ertrag	Aufwand	Ertrag
1'436'217.51	141'126.16	1'430'900.00	135'800.00	1'430'918.25	137'758.45
	1'295'091.35		1'295'100.00		1'293'159.80
Abweichung Rechnung 2025 zu Budget 2025				Abweichung Rechnung 2025 zu Rechnung 2024	
	Absolut	in %		Absolut	in %
Aufwand	5'317.51	0.37	Aufwand	5'299.26	0.37
Ertrag	5'326.16	3.92	Ertrag	3'367.71	2.44
Nettoaufwand	-8.65	0.00	Nettoaufwand	1'931.55	0.15

0220 Allgemeine Dienste:

- Mehraufwand Löhne des Verwaltungspersonal über CHF 16'291.95: Anpassung der Löhne und Neubesetzungen nach Fertigstellung des Budgets.

Öffentliche Sicherheit

Rechnung 2025		Budget 2025		Rechnung 2024	
Aufwand	Ertrag	Aufwand	Ertrag	Aufwand	Ertrag
458'999.75	313'958.66	493'400.00	366'400.00	428'984.10	331'308.07
	145'041.09		127'000.00		97'676.03
Abweichung Rechnung 2025 zu Budget 2025				Abweichung Rechnung 2025 zu Rechnung 2024	
	Absolut	in %		Absolut	in %
Aufwand	-34'400.25	-6.97	Aufwand	30'015.65	7.00
Ertrag	-52'441.34	-14.31	Ertrag	-17'349.41	-5.24
Nettoaufwand	18'041.09	14.21	Nettoaufwand	47'365.06	48.49

1400 Allgemeines Rechtswesen

- Mehraufwand Baubewilligungsgebühren von CHF 16'757.35: Aufgrund grosser und komplexer Bauvorhaben
- Mehraufwand Honorare externe Berater, Gutachten, Fachexperten von CHF 23'465.70: Erhöhter Bedarf an externer Expertise und zusätzlichen Beratungsleistungen
- Mehrertrag Gebühren für Baubewilligungsgebühren von CHF 17'446.50: Aufgrund des Mehraufwands der Baubewilligungsgebühren
- Mehrertrag Gebühren für Amtshandlungen von CHF 15'868.36: Aufgrund mehr Verrechnungen für Amtshandlungen

1610 Militärische Verteidigung

- Minderertrag Entschädigung Truppeneinquartierung über CHF 25'166.50: Tiefe Nutzung durch Militär

Bildung

Rechnung 2025		Budget 2025		Rechnung 2024	
Aufwand	Ertrag	Aufwand	Ertrag	Aufwand	Ertrag
4'993'402.64	860'036.77	4'866'600.00	781'800.00	4'907'684.42	849'184.69
	4'133'365.87		4'084'800.00		4'058'499.73
Abweichung Rechnung 2025 zu Budget 2025			Abweichung Rechnung 2025 zu Rechnung 2024		
	Absolut	in %		Absolut	in %
Aufwand	126'802.64	2.61	Aufwand	85'718.22	1.75
Ertrag	78'236.77	10.01	Ertrag	10'852.08	1.28
Nettoaufwand	48'565.87	1.19	Nettoaufwand	74'866.14	1.84

2110 Kindergarten

- Mehraufwand Beiträge an Kanton, Lohnanteile von CHF 41'397.50: Höhere Beiträge an den Lastenausgleich, infolge der Erhöhung der Lohnanteile der Klassenlehrpersonen.

2120 Primarstufe

- Minderaufwand Löhne von CHF 16'140: Weniger Entschädigungen für Pikettdienst als budgetiert.
- Mehraufwand Beiträge an Kanton, Lohnanteile von CHF 110'793: Höhere Beiträge an den Lastenausgleich, infolge der Erhöhung der Lohnanteile der Klassenlehrpersonen.
- Mehrertrag Schulgelder von anderen Gemeinden über CHF 18'120.90: Nicht budgetierter Anteil Schulgeldbeitrag für ein ausserkantolales Pflegekind.

2130 Sekundarstufe

- Minderaufwand Beiträge an Kanton, Lohnanteile von CHF 108'051.25: Tiefere Beiträge an den Lastenausgleich.
- Minderaufwand Schulgelder Gymnasien über CHF 36'223.05: Weniger Gymnasiasten, was zu tieferen Kosten führt.

2170 Schulliegenschaften

- Mehraufwand Löhne über CHF 62'588.55: Anpassung der Löhne im Jahr 2024 nach Fertigstellung des Budgets 2024. Orientierung an Budget 2024 bei Erstellung des Budget 2025.

2180 Tagesschule

- Mehraufwand Lebensmittel TS Schüpfen über CHF 17'178.60: Die Lebensmittelkosten der TS Schüpfen sind höher ausgefallen als veranschlagt.
- Mehraufwand Besoldungsanteil Kanton TS Schüpfen, CHF 41'131.90: Aufgrund der gestiegenen Kinderzahl benötigte die Tagesschule Schüpfen zusätzliche Personalressourcen.
- Mehreinnahmen Elternbeiträge Betreuung TS Schüpfen von CHF 40'234.05: Aufgrund der gestiegenen Kinderzahl.

Kultur und Freizeit

Rechnung 2025		Budget 2025		Rechnung 2024	
Aufwand	Ertrag	Aufwand	Ertrag	Aufwand	Ertrag
426'294.48	79'242.16	455'300.00	82'000.00	427'690.57	89'990.55
	347'052.32		373'300.00		337'700.02
Abweichung Rechnung 2025 zu Budget 2025			Abweichung Rechnung 2025 zu Rechnung 2024		
	Absolut	in %		Absolut	in %
Aufwand	-29'005.52	-6.37	Aufwand	-1'396.09	-0.33
Ertrag	-2'757.84	-3.36	Ertrag	-10'748.39	-11.94
Nettoaufwand	-26'247.68	-7.03	Nettoaufwand	9'352.30	2.77

3411 Schwimmbad

- Mehraufwand Wasser Schwimmbad von CHF 17'144.90: Höherer Wasser- und Abwasserverbrauch des Schwimmbads und Anstieg der Wasser- / Abwasserkosten

Gesundheit

Rechnung 2025		Budget 2025		Rechnung 2024	
Aufwand	Ertrag	Aufwand	Ertrag	Aufwand	Ertrag
17'972.60	1'130.00	17'000.00	1'000.00	17'538.30	1'130.00
	16'842.60		16'000.00		16'408.30
Abweichung Rechnung 2025 zu Budget 2025			Abweichung Rechnung 2025 zu Rechnung 2024		
	Absolut	in %		Absolut	in %
Aufwand	972.60	5.72	Aufwand	434.30	2.48
Ertrag	130.00	13.00	Ertrag	0.00	0.00
Nettoaufwand	842.60	5.27	Nettoaufwand	434.30	2.65

Es sind keine nennenswerten Abweichungen zum Budget vorhanden.

Soziale Sicherheit

Rechnung 2025		Budget 2025		Rechnung 2024	
Aufwand	Ertrag	Aufwand	Ertrag	Aufwand	Ertrag
3'649'806.74	201'517.16	3'908'300.00	231'300.00	3'613'697.46	223'555.16
	3'448'289.58		3'677'000.00		3'390'142.30
Abweichung Rechnung 2025 zu Budget 2025			Abweichung Rechnung 2025 zu Rechnung 2024		
	Absolut	in %		Absolut	in %
Aufwand	-258'493.26	-6.61	Aufwand	36'109.28	1.00
Ertrag	-29'782.84	-12.88	Ertrag	-22'038.00	-9.86
Nettoaufwand	-228'710.42	-6.22	Nettoaufwand	58'147.28	1.72

5320 Ergänzungsleistungen AHV / IV

- Minderaufwand Beiträge an Kanton, CHF 110'739.00: Tiefere Beiträge an den Lastenausgleich.

5450 Leistungen an Familien allgemein

- Minderaufwand Beiträge an private Haushalte über CHF 49'444.30: Tiefere Ausgabe von Betreuungsgutscheinen als geplant.
- Minderertrag Beitrag von Kanton an Betreuungsgutscheine über CHF 29'253.58: Tiefere Ausgabe von Betreuungsgutscheinen als geplant.

5796 Regionaler Sozialdienst

- Mehraufwand Entschädigung an Gemeinden und Gemeindeverbände über CHF 23'787.75: Höherer Betriebsbeitrag an RSD als geplant.

5799 Lastenausgleich Sozialhilfe

- Minderaufwand Entschädigung an Kanton und Konkordate von CHF 128'176.50: Tiefere Beiträge an den Lastenausgleich als budgetiert.

Verkehr und Nachrichtenübermittlung

Rechnung 2025		Budget 2025		Rechnung 2024	
Aufwand	Ertrag	Aufwand	Ertrag	Aufwand	Ertrag
1'051'210.35	102'425.35	1'158'800.00	94'200.00	1'044'382.50	135'982.45
	948'785.00		1'064'600.00		908'400.05
Abweichung Rechnung 2025 zu Budget 2025			Abweichung Rechnung 2025 zu Rechnung 2024		
	Absolut	in %		Absolut	in %
Aufwand	-107'589.65	-9.28	Aufwand	6'827.85	0.65
Ertrag	8'225.35	8.73	Ertrag	-33'557.10	-24.68
Nettoaufwand	-115'815.00	-10.88	Nettoaufwand	40'384.95	4.45

6150 Gemeindestrassen

- Minderaufwand Löhne, CHF 40'479.00: Verschiebung von Löhnen zwischen verschiedenen Funktionen.
- Minderaufwand Betriebs-, Verbrauchsmaterial von CHF 24'968: Tiefere Aufwand infolge mehrerer Sanierungen von Flurwegen, tiefere Ausgaben für Diverses.
- Mehraufwand Unterhalt Hochbauten, Gebäude, CHF 16'218.90: Mehraufwand Unterhalt Werkhof, diverse Unterhalts- und Reparaturarbeiten.
- Mehrertrag Interne Verrechnung Spezialfinanzierungen, CHF 16'767.30: Mehr interne Leistungen für Spezialfinanzierung.

Umweltschutz und Raumordnung

Rechnung 2025		Budget 2025		Rechnung 2024	
Aufwand	Ertrag	Aufwand	Ertrag	Aufwand	Ertrag
2'142'436.95	1'860'389.85	2'195'500.00	1'917'400.00	1'969'593.55	1'748'210.85
	282'047.10		278'100.00		221'382.70
Abweichung Rechnung 2025 zu Budget 2025			Abweichung Rechnung 2025 zu Rechnung 2024		
	Absolut	in %		Absolut	in %
Aufwand	-53'063.05	-2.42	Aufwand	172'843.40	8.78
Ertrag	-57'010.15	-2.97	Ertrag	112'179.00	6.42
Nettoaufwand	3'947.10	1.42	Nettoaufwand	60'664.40	27.40

7101 Wasserversorgung

- Minderaufwand Unterhalt Leitungsnetz, Hydranten von CHF 16'758.35: Weniger Rohrleitungsbrüche aufgrund höherer Investitionen in die Sanierung des Leitungsnetzes.
- Mindereinnahmen Verkäufe Wasser von CHF 28'495.70: Tiefere Verrechnung als budgetiert.

7201 Abwasserentsorgung

- Minderaufwand Planmässige Abschreibungen übrige Tiefbau VV von CHF 30'000: Geplante Investitionen sind nicht eingetreten.
- Mehraufwand Einlage in Spezialfinanzierung Anschlussgebühren von CHF 18'500.00: Höhere Einnahmen Anschlussgebühren als geplant.
- Minderaufwand Beiträge an Gemeinde und Gemeindeverbände, CHF 100'894.05: Wesentlich tiefere Beiträge an den Gemeindeverband ARA-Region Lyss-Limpachtal.
- Mehrerertrag Anschlussgebühren über CHF 18'750.00: Höhere Einnahmen als geplant.
- Minderertrag Entnahme aus Spezialfinanzierung WE von CHF 42'331.10: Aufgrund tiefer ausfallender Abschreibungen.
- Mehraufwand Einlage in Rechnungsausgleich von CHF 105'079.80: Effektiv erwirtschafteter Ertragsüberschuss.

7301 Abfall

- Minderaufwand Abfuhrkosten Abfall von CHF 15'396.50: Tiefere Abfuhrkosten als erwartet.
- Mehrerertrag Benutzungsgebühren und Dienstleistungen Abfall, CHF 38'655.75: Höhere Einnahmen als erwartet.
- Minderertrag Entnahme aus Rechnungsausgleich von CHF 42'201.05: Effektiv erwirtschafteter Aufwandüberschuss.

7410 Gewässerverbauungen

- Mehraufwand Planungen und Projektierungen Dritter über CHF 15'752.65: Hoher Aufwand für Wasserbauplan Bundkofenbach.

Volkswirtschaft

Rechnung 2025		Budget 2025		Rechnung 2024	
Aufwand	Ertrag	Aufwand	Ertrag	Aufwand	Ertrag
7'323.85	226'757.15	8'200.00	189'000.00	13'553.70	134'063.40
219'433.30		180'800.00		120'509.70	
Abweichung Rechnung 2025 zu Budget 2025			Abweichung Rechnung 2025 zu Rechnung 2024		
	Absolut	in %		Absolut	in %
Aufwand	-876.15	-10.68	Aufwand	-6'229.85	-45.96
Ertrag	37'757.15	19.98	Ertrag	92'693.75	69.14
Nettoertrag	38'633.30	21.37	Nettoertrag	98'923.60	82.09

8710 Elektrizität allgemein

- Mehrerertrag Konzessionsgebühr BKW, CHF 40'757.15: Aufgrund der Anpassung der Konzessionsgebühr.

Finanzen und Steuern

Rechnung 2025		Budget 2025		Rechnung 2024	
Aufwand	Ertrag	Aufwand	Ertrag	Aufwand	Ertrag
2'501'800.86	12'898'882.47	1'406'400.00	12'141'500.00	1'372'099.00	11'574'958.23
10'397'081.61		10'735'100.00		10'202'859.23	
Abweichung Rechnung 2025 zu Budget 2025			Abweichung Rechnung 2025 zu Rechnung 2024		
	Absolut	in %		Absolut	in %
Aufwand	1'095'400.86	77.89	Aufwand	1'129'701.86	82.33
Ertrag	757'382.47	6.24	Ertrag	1'323'924.24	11.44
Nettoertrag	-338'018.39	-3.15	Nettoertrag	194'222.38	1.90

Die Steuerbeträge stützen sich auf die Einnahme- und Ertragsabrechnung der Kantonalen Steuerverwaltung.

9100 Allgemeine Gemeindesteuern

- Mehrerertrag Einkommenssteuern, CHF 129'662.05
- Mehrerertrag Nachsteuern und Bussen Einkommenssteuern, CHF 15'103.15
- Mehrerertrag Aktive Steuerauscheidungen Einkommen, CHF 45'015.05
- Tieferer Minusertrag passive Steuerauscheidung Einkommen, CHF 30'730.80
- Mehrerertrag Vermögenssteuern, CHF 42'865.65
- Mehrerertrag aktive Steuerauscheidung Vermögen, CHF 16'009.10
- Tieferer Minusertrag passive Steuerauscheidung Vermögen, CHF 16'059.10
- Mehrerertrag Quellensteuer, CHF 36'840.50
- Minderertrag Gewinnsteuern, CHF 66'719.50
- Mehrerertrag Aktive Steuerauscheidungen Gewinnsteuern, CHF 41'742.75
- Höherer Minusertrag passive Steuerauscheidung Gewinnsteuern, CHF 30'937.15

9101 Sondersteuern

- Mehrerertrag Grundstückgewinnsteuern, CHF 227'996.40

- Mehrertrag Sonderveranlagungen, CHF 182'775.90

9300 Finanz- und Lastenausgleich

- Mehrertrag Zuschuss Finanzausgleich Disparitätenabbau, CHF 88'320.00

9500 Ertragsanteile, übrige

- Minderertrag Erbschafts- und Schenkungssteuern, CHF 24'738.05

9610 Zinsen

- Mehrertrag Verzugszinsen auf Steuern, CHF 18'547.05

9630 Liegenschaften des Finanzvermögens

- Mehrertrag Pacht- und Mietzins von CHF 23'658.95: Mehr Mietzinseinnahmen als erwartet, infolge konstanter Anpassung der Mietzinse auf Basis des Referenzzinssatzes im 2024. Das Budget 2025 wurde aber anhand des Rechnungsjahres 2023 erstellt. Zudem waren im 2025 alle Wohnungen vermietet.

9900 Nicht aufgeteilte Posten

- Mehraufwand Zusätzliche Abschreibungen von CHF 79'239.35: Berechnung anhand des erwirtschafteten Ertragsüberschusses.

9990 Abschluss

- Mehrertrag Ertragsüberschuss von CHF 988'055.41: Effektive erwirtschafteter Ertragsüberschuss.

4.2 Investitionsrechnung

	Rechnung 2025		Budget 2025		Rechnung 2024	
	Ausgaben	Einnahmen	Ausgaben	Einnahmen	Ausgaben	Einnahmen
0 Allgemeine Verwaltung	42'359.05	0.00	30'000.00	0.00	35'182.00	0.00
Nettoausgaben		42'359.05		30'000.00		35'182.00
1 Öffentliche Ordnung und Sicherheit, Verteidigung	159'787.95	0.00	115'000.00	0.00	201'512.25	0.00
Nettoausgaben		159'787.95		115'000.00		201'512.25
2 Bildung	504'030.10	0.00	650'000.00	0.00	460'436.95	0.00
Nettoausgaben		504'030.10		650'000.00		460'436.95
3 Kultur, Sport und Freizeit, Kirche	1'611.35	35'804.90	0.00	19'800.00	118'442.59	23'598.00
Nettoausgaben						94'844.59
Nettoeinnahmen	34'193.55		19'800.00			
4 Gesundheit	0.00	0.00	0.00	0.00	0.00	0.00
Nettoausgaben						
5 Soziale Sicherheit	0.00	0.00	0.00	0.00	0.00	0.00
Nettoausgaben						
6 Verkehr und Nachrichtenübermittlung	221'588.85	0.00	390'000.00	0.00	878'001.35	0.00
Nettoausgaben		221'588.85		390'000.00		878'001.35
7 Umweltschutz und Raumordnung	1'454'319.15	16'651.20	1'380'000.00	0.00	753'890.40	2'775.20
Nettoausgaben		1'437'667.95		1'380'000.00		751'115.20
8 Volkswirtschaft	0.00	0.00	0.00	0.00	0.00	0.00
Nettoausgaben						
9 Finanzen und Steuern	52'456.10	2'383'696.45	19'800.00	2'565'000.00	26'373.20	2'447'465.54
Nettoeinnahmen	2'331'240.35		2'545'200.00		2'421'092.34	

5. Sachgruppen

5.1 Erfolgsrechnung

	Rechnung 2025		Budget 2025		Rechnung 2024	
	Aufwand	Ertrag	Aufwand	Ertrag	Aufwand	Ertrag
Aufwand						
30 Personalaufwand	2'287'160.60		2'287'300.00		2'288'957.05	
31 Sach- und übriger Betriebsaufwand	2'682'582.55		2'777'100.00		2'832'017.72	
33 Abschreibungen Verwaltungsvermögen	1'051'780.75		1'128'800.00		947'570.24	
34 Finanzaufwand	190'095.85		157'100.00		149'252.30	
35 Einlagen in Fonds und Spezialfinanzierungen	619'575.00		608'000.00		609'513.00	
36 Transferaufwand	8'455'626.82		8'756'900.00		8'219'634.54	
37 Durchlaufende Beiträge	5'310.00		5'200.00		4'950.00	
38 Ausserordentlicher Aufwand	123'239.35		44'000.00		0.00	
39 Interne Verrechnungen	88'077.60		96'100.00		85'700.00	
3 Total Aufwand	15'503'448.52	0.00	15'860'500.00	0.00	15'137'594.85	0.00
Ertrag						
40 Fiskalertrag		11'504'785.85		10'866'400.00		10'269'160.65
41 Regalien und Konzessionen		226'757.15		186'000.00		134'063.40
42 Entgelte		2'335'272.50		2'212'000.00		2'058'147.07
43 Verschiedene Erträge		8'135.00		9'000.00		8'150.00
44 Finanzertrag		387'260.15		347'700.00		375'205.80
45 Entnahmen Fonds u. Spezialfinanzierungen		116'065.30		159'900.00		100'555.05
46 Transferertrag		1'691'463.16		1'630'500.00		1'521'050.71
47 Durchlaufende Beiträge		5'310.00		5'200.00		4'950.00
48 Ausserordentlicher Ertrag		283'006.32		283'000.00		283'006.32
49 Interne Verrechnungen		88'077.60		96'100.00		85'700.00
4 Total Ertrag	0.00	16'646'133.03	0.00	15'795'800.00	0.00	14'839'989.00
Abschluss						
90 Abschluss Erfolgsrechnung	1'182'017.21	39'332.70	79'900.00	144'600.00	88'547.00	386'152.85
9 Abschluss Gesamthaushalt	1'142'684.51	0.00	0.00	64'700.00	0.00	297'605.85

5.2 Investitionsrechnung

	Rechnung 2025		Budget 2025		Rechnung 2024	
	Ausgaben	Einnahmen	Aufwand	Einnahmen	Aufwand	Einnahmen
Ausgaben						
50 Sachanlagen	2'236'665.85		1'826'000.00		2'319'797.54	
51 Investitionen auf Rechnung Dritter	0.00		0.00		0.00	
52 Immaterielle Anlagen	147'030.60		739'000.00		87'668.00	
54 Darlehen	0.00		0.00		40'000.00	
55 Beteiligungen und Grundkapitalien	0.00		0.00		0.00	
56 Eigene Investitionsbeiträge	0.00		0.00		0.00	
5 Total Ausgaben	2'383'696.45	0.00	2'565'000.00	0.00	2'447'465.54	0.00
Einnahmen						
60 Übertrag.Sachanlagen ins Finanzvermögen		0.00		0.00		0.00
61 Rückerstattungen		0.00		0.00		0.00
62 Abgang immaterielle Anlagen		0.00		0.00		0.00
63 Investitionsbeiträge f.eigene Rechnung		28'545.65		0.00		2'775.20
64 Rückzahlung von Darlehen		23'910.45		19'800.00		23'598.00
65 Übertragung von Beteiligungen		0.00		0.00		0.00
66 Rückzahlung eigener Investitionsbeiträge		0.00		0.00		0.00
6 Total Einnahmen	0.00	52'456.10	0.00	19'800.00	0.00	26'373.20
59 Übertrag an Bilanz	52'456.10		19'800.00		26'373.20	
69 Übertrag an Bilanz		2'383'696.45		2'565'000.00		2'447'465.54
Nettoinvestitionen	2'331'240.35	0.00	2'545'200.00	0.00	2'421'092.34	0.00

6. Geldflussrechnung

Bezeichnung	Rechnung 2025	Rechnung 2024
Geldfluss aus betrieblicher Tätigkeit		
Ertragsüberschuss / (-) Aufwandüberschuss	987'420.46	-125'274.96
Abschreibungen Verwaltungsvermögen	874'313.45	785'611.84
Abschreibungen Investitionsbeiträge	0.00	0.00
Einlagen in das Eigenkapital	123'239.35	0.00
(-) Entnahmen aus dem Eigenkapital	-283'006.32	-283'006.32
Verluste aus Verkauf Finanzanlagen FV und Übertragung Finanzanlagen FV ins VV /		
(-) Gewinne aus Verkauf Finanzanlagen FV	0.00	0.00
Verluste aus Verkauf Sachanlagen FV und Übertragung Sachanlagen FV ins VV /		
(-) Gewinne aus Verkauf Sachanlagen FV	0.00	0.00
Wertberichtigungen Anlagen FV / (-) Wertberichtigungen Anlagen FV	0.00	0.00
Wertberichtigungen Darlehen/Beteiligungen VV	0.00	0.00
(-) Aufwertung VV	0.00	0.00
(-) Zunahme/Abnahme Forderungen	-584'153.13	145'883.75
Abnahme/(-) Zunahme Vorräte	0.00	0.00
Abnahme/(-) Zunahme aktive Rechnungsabgrenzungen	158'573.30	-168'041.55
Zunahme/(-) Abnahme Laufende Verbindlichkeiten	301'466.35	-263'385.60
(-) Abnahme/Zunahme kurzfr. Rückstellungen	0.00	0.00
Zunahme/(-) Abnahme passive Rechnungsabgrenzungen	13'392.20	-9'274.75
(-) Abnahme/Zunahme langfr. Rückstellungen	0.00	0.00
(-) Abnahme/Zunahme übrige Spezialfinanzierungen	0.00	0.00
Geldfluss aus betrieblicher Tätigkeit Einwohnergemeinde (allg. Haushalt)	1'591'245.66	82'512.41
Geldfluss Wasserversorgung		
Ertragsüberschuss / (-) Aufwandüberschuss	63'316.95	-151'403.29
Abschreibungen Verwaltungsvermögen	64'796.40	54'449.90
Abschreibungen Investitionsbeiträge	0.00	0.00
(-) Aufwertung VV	0.00	0.00
(-) Zunahme/Abnahme Forderungen	-96'425.58	10'062.93
Abnahme/(-) Zunahme aktive Rechnungsabgrenzungen	0.00	0.00
Abnahme/(-) Zunahme Vorräte	0.00	0.00
(-) Abnahme/Zunahme Laufende Verbindlichkeiten	-10'639.10	5'638.75
(-) Abnahme/Zunahme passive Rechnungsabgrenzungen	0.00	0.00
Zunahme/(-) Abnahme Vorfinanzierung Werterhalt	180'595.60	182'945.10
(-) Abnahme/Zunahme übrige Vorfinanzierungen	0.00	0.00
Geldfluss aus betrieblicher Tätigkeit Wasserversorgung	201'644.27	101'693.39
Geldfluss Abwasserentsorgung		
Ertragsüberschuss / (-) Aufwandüberschuss	131'279.80	88'547.00
Abschreibungen Verwaltungsvermögen	51'268.90	46'105.15
Abschreibungen Investitionsbeiträge	0.00	0.00
(-) Aufwertung VV	0.00	0.00
(-) Zunahme/Abnahme Forderungen	-232'257.37	-4'760.26
Abnahme/(-) Zunahme aktive Rechnungsabgrenzungen	0.00	0.00
Abnahme/(-) Zunahme Vorräte	0.00	0.00
(-) Abnahme/Zunahme Laufende Verbindlichkeiten	-66'544.45	-20'692.70
(-) Abnahme/Zunahme passive Rechnungsabgrenzungen	0.00	0.00
Zunahme/(-) Abnahme Vorfinanzierung Werterhalt	322'914.10	326'012.85
(-) Abnahme/Zunahme übrige Vorfinanzierungen	0.00	0.00
Geldfluss aus betrieblicher Tätigkeit Abwasserentsorgung	206'660.98	435'212.04
Geldfluss Abfall		
(-) Aufwandüberschuss / Ertragsüberschuss	-14'498.95	-68'530.45
Abschreibungen Verwaltungsvermögen	477.00	477.00
Abschreibungen Investitionsbeiträge	0.00	0.00
(-) Aufwertung VV	0.00	0.00
Abnahme/(-) Zunahme Forderungen	2'460.15	-3'440.30
Abnahme/(-) Zunahme aktive Rechnungsabgrenzungen	0.00	0.00
Abnahme/(-) Zunahme Vorräte	0.00	0.00
Zunahme/(-) Abnahme Laufende Verbindlichkeiten	12'527.60	4'316.90
(-) Abnahme/Zunahme passive Rechnungsabgrenzungen	0.00	0.00
(-) Abnahme/Zunahme Vorfinanzierungen	0.00	0.00
Geldfluss aus betrieblicher Tätigkeit Abfall	965.80	-67'176.85
Geldfluss Feuerwehr		
(-) Aufwandüberschuss / Ertragsüberschuss	-24'833.75	-40'944.15

Abschreibungen Verwaltungsvermögen	60'925.00	60'926.35
Abschreibungen Investitionsbeiträge	0.00	0.00
(-) Aufwertung VV	0.00	0.00
Abnahme/(-) Zunahme Forderungen	0.00	0.00
Abnahme/(-) Zunahme aktive Rechnungsabgrenzungen	0.00	0.00
Abnahme/(-) Zunahme Vorräte	0.00	0.00
(-) Abnahme/Zunahme Laufende Verbindlichkeiten	-14'821.40	-5'120.50
(-) Abnahme/Zunahme passive Rechnungsabgrenzungen	0.00	0.00
(-) Abnahme/Zunahme Vorfinanzierungen	0.00	0.00
Geldfluss aus betrieblicher Tätigkeit Feuerwehr	21'269.85	14'861.70
Geldfluss aus betrieblicher Tätigkeit Gemeindebetriebe	430'540.90	484'590.28
Total Geldfluss aus betrieblicher Tätigkeit	2'021'786.56	567'102.69
Geldfluss aus Investitionstätigkeit		
Zahlungen für Nettoinv. Sachanlagen + Immat. Anlagen+ Investitionsbeiträge VV	-726'519.90	-1'666'117.49
(-) Auszahlungen für Darlehen/Beteiligungen VV	0.00	-40'000.00
Einzahlung für Darlehen/Beteiligungen VV	23'910.45	23'598.00
(-) Kauf Sachanlagen FV	0.00	0.00
Verkauf Sachanlagen FV	0.00	0.00
(-) Investitionen Sachanlagen FV	-19'956.70	0.00
(-) Kauf kurzfristige Finanzanlagen FV	0.00	0.00
Verkauf kurzfristige Finanzanlagen FV	0.00	0.00
(-) Kauf langfristige Finanzanlagen FV	0.00	0.00
Verkauf langfristige Finanzanlagen FV	0.00	0.00
Geldfluss aus Investitionstätigkeit Einwohnergemeinde (allg. Haushalt)	-722'566.15	-1'682'519.49
Geldfluss Wasserversorgung		
Zahlungen für Nettoinvestitionen VV Wasserversorgung	-631'892.40	-519'200.10
Geldfluss aus Investitionstätigkeit Wasserversorgung	-631'892.40	-519'200.10
Geldfluss Abwasserentsorgung		
Zahlungen für Nettoinvestitionen VV Abwasserentsorgung	-439'920.50	-282'825.60
Geldfluss aus Investitionstätigkeit Abwasserentsorgung	-439'920.50	-282'825.60
Geldfluss Abfall		
Zahlungen für Nettoinvestitionen VV Abfall	0.00	0.00
Geldfluss aus Investitionstätigkeit Abfall	0.00	0.00
Geldfluss Feuerwehr		
Zahlungen für Nettoinvestitionen VV	-10'455.45	-50'689.90
Geldfluss aus Investitionstätigkeit Feuerwehr	-10'455.45	-50'689.90
Geldfluss aus Investitionstätigkeit Gemeindebetriebe	-1'082'268.35	-852'715.60
Total Geldfluss aus Investitionstätigkeit	-1'804'834.50	-2'535'235.09
Geldfluss aus Finanzierungstätigkeit		
Zunahme/ (-) Abnahme Kontokorrente mit Dritten	0.00	0.00
Aufnahme kurzfristige Finanzverbindlichkeiten	0.00	0.00
(-) Rückzahlung kurzfristige Finanzverbindlichkeiten	-1'000'000.00	0.00
Aufnahme langfristige Finanzverbindlichkeiten	2'500'000.00	1'250'000.00
(-) Rückzahlung langfristige Finanzverbindlichkeiten	0.00	0.00
(-) Abnahme/Zunahme Stiftungen, Legate, Zuwendungen im FK sowie Fonds im FK	-31'894.75	3'353.37
Geldfluss aus Finanzierungstätigkeit Einwohnergemeinde (allg. Haushalt)	1'468'105.25	1'253'353.37
Abnahme / Zunahme Flüssige Mittel	1'685'057.31	-714'779.03
Total Geldfluss	1'685'057.31	-714'779.03
Bestand Netto-Flüssige Mittel und kurzfristige Geldanlagen 1.1.	1'977'106.09	2'691'885.12
Bestand Netto-Flüssige Mittel und kurzfristige Geldanlagen 31.12.	3'662'163.40	1'977'106.09

7. Finanzkennzahlen

7.1 Gesamthaushalt

Kennzahl	JR 2025	Ø 5 Jahre	Kommentar/Interpretation
Nettoverschuldungsquotient	-52.48%	-68.20%	Nettoschulden in % des Fiskalertrages Richtwert: < 100 % gut
Selbstfinanzierungsgrad	108.88%	70.89%	Selbstfinanzierung in % der Nettoinvestitionen Richtwert: > 100 % ideal
Zinsbelastungsanteil	0.27%	0.16%	Nettozinsen in % des laufenden Ertrages Richtwert: 1 - 3 % entspricht mittlere Belastung
Bruttoverschuldungsanteil	54.80%	41.81%	Bruttoschuld in % des laufenden Ertrages Richtwert: < 50 % sehr gut
Investitionsanteil	14.90%	13.00%	Bruttoinvestitionen in % der Gesamtausgaben Richtwert: < 10 % schwache Investitionstätigkeit
Kapitaldienstanteil	6.62%	5.70%	Kapitaldienst in % des laufenden Ertrages Richtwert: < 5 % gilt als tiefe Belastung
Nettoschuld in Franken pro Einwohner	-1'447.98	-1'757.18	Ein negativer Wert entspricht einem Nettovermögen pro Einwohner
Selbstfinanzierungsanteil	15.33%	8.92%	Selbstfinanzierung in % des laufenden Ertrages Richtwert: zwischen 10 - 20 % ideal
Nettozinsbelastungsanteil	-1.24%	-2.25%	Netto Finanzaufwand in % des Steuerertrages Richtwert: 0 - 4 % entspricht sehr tiefer Belastung
Massgebendes Eigenkapital pro Einwohner	2'025.92	1'937.10	Unter Fr. 2'000.00 nur geringes Eigenkapital pro Einwohner

7.2 Allgemeiner Haushalt

Kennzahl	JR 2025	Ø 5 Jahre	Kommentar/Interpretation
Selbstfinanzierungsgrad	170.61%	89.84%	Selbstfinanzierung in % der Nettoinvestitionen Richtwert: > 100 % ideal
Bruttoverschuldungsanteil mit externen Schulden	62.44%	47.36%	Bruttoschuld in % des laufenden Ertrages Richtwert: < 50 % sehr gut
Bruttoverschuldungsanteil mit externen und internen Schulden	107.55%	103.68%	Bruttoschuld in % des laufenden Ertrages Richtwert: < 50 % sehr gut
Bilanzüberschussquotient	60.47%	56.60%	Bilanzüberschuss in % des Fiskalertrages Richtwert: > 30 % für Gemeinden mit 2'000 bis 10'000 Einwohner

7.3 Spezialfinanzierung Wasser

Kennzahl	JR 2025	Ø 5 Jahre	Kommentar/Interpretation
Selbstfinanzierungsgrad	36.91%	53.12%	Selbstfinanzierung in % der Nettoinvestitionen Richtwert: > 100 % ideal
Kostendeckungsgrad	113.37%	83.00%	Aufwand in % des Ertrages Richtwert: > 100 % Ertragsüberschuss
Werterhaltungsquote	26.35%	25.33%	Bestand Werterhalt in % des Wiederbeschaffungswertes

7.4 Spezialfinanzierung Abwasser

Kennzahl	JR 2025	Ø 5 Jahre	Kommentar/Interpretation
Selbstfinanzierungsgrad	101.64%	116.58%	Selbstfinanzierung in % der Nettoinvestitionen Richtwert: > 100 % ideal
Kostendeckungsgrad	115.34%	103.41%	Aufwand in % des Ertrages Richtwert: > 100 % Ertragsüberschuss
Werterhaltungsquote	17.49%	16.05%	Bestand Werterhalt in % des Wiederbeschaffungswertes

7.5 Spezialfinanzierung Abfall

Kennzahl	JR 2025	Ø 5 Jahre	Kommentar/Interpretation
Selbstfinanzierungsgrad	0.00%	20.00%	Selbstfinanzierung in % der Nettoinvestitionen Richtwert: > 100 % ideal Der Selbstfinanzierungsgrad beträgt 0%, da keine Investitionen getätigt wurden.
Kostendeckungsgrad	95.61%	93.81%	Aufwand in % des Ertrages Richtwert: > 100 % Ertragsüberschuss

7.6 Spezialfinanzierung Feuerwehr

Kennzahl	JR 2025	Ø 5 Jahre	Kommentar/Interpretation
Selbstfinanzierungsgrad	0.00%	217.74%	Selbstfinanzierung in % der Nettoinvestitionen Richtwert: > 100 % ideal Der Selbstfinanzierungsgrad beträgt 0%, da keine Investitionen getätigt wurden.
Kostendeckungsgrad	88.29%	90.81%	Aufwand in % des Ertrages Richtwert: > 100 % Ertragsüberschuss

8. Antrag der Exekutive

Genehmigung

Die Jahresrechnung 2025 der Einwohnergemeinde Schüpfen wird mit nachfolgendem Ergebnis verabschiedet und der Gemeindeversammlung zur Genehmigung unterbreitet:

Erfolgsrechnung	Aufwand Gesamthaushalt	CHF	15'503'448.52
	Ertrag Gesamthaushalt	CHF	16'646'133.03
	Ertragsüberschuss	CHF	1'142'684.51
davon	Aufwand allgemeiner Haushalt	CHF	13'631'695.32
	Ertrag allgemeiner Haushalt	CHF	14'619'115.78
	Ertragsüberschuss	CHF	987'420.46
	Aufwand SF Feuerwehr	CHF	212'160.10
	Ertrag SF Feuerwehr	CHF	187'326.35
	Aufwandüberschuss	CHF	24'833.75
	Aufwand SF Wasser	CHF	473'472.80
	Ertrag SF Wasser	CHF	536'789.75
	Ertragsüberschuss	CHF	63'316.95
	Aufwand SF Abwasser	CHF	856'034.60
	Ertrag SF Abwasser	CHF	987'314.40
	Ertragsüberschuss	CHF	131'279.80
	Aufwand SF Abfall	CHF	330'085.70
	Ertrag SF Abfall	CHF	315'586.75
	Aufwandüberschuss	CHF	14'498.95
Investitionsrechnung	Ausgaben	CHF	2'383'696.45
	Einnahmen	CHF	52'456.10
	Nettoinvestitionen	CHF	2'331'240.35
Nachkredite	gem. separater Liste		

Antrag

Der Gemeindeversammlung wird beantragt, die Jahresrechnung 2025 zu genehmigen.

Schüpfen, 22. April 2026

Der Gemeindepräsident: Der Gemeindevorsteher: Präsident Finanzkommission: Die Finanzverwalterin:

Pierre-André Pittet

Patrik Schenk

Michael Zurbuchen

Lorena Marti

Bericht des Rechnungsprüfungsorgans zur Jahresrechnung 2025

An die Gemeindeversammlung der

Einwohnergemeinde Schüpfen

Prüfungsurteil

Als Rechnungsprüfungsorgan haben wir die Jahresrechnung der Einwohnergemeinde Schüpfen, bestehend aus Berichterstattung, Bilanz, Erfolgsrechnung, Investitionsrechnung, Geldflussrechnung und Anhang für das am 31. Dezember 2025 abgeschlossene Rechnungsjahr geprüft.

Nach unserer Beurteilung entspricht die Jahresrechnung für das am 31. Dezember 2025 abgeschlossene Rechnungsjahr den kantonalen und kommunalen gesetzlichen Vorschriften.

Grundlage für das Prüfungsurteil

Wir haben unsere Abschlussprüfung in Übereinstimmung mit den gesetzlichen Vorschriften und der Arbeitshilfe für Rechnungsprüfungsorgane (AH RPO, Ausgabe 2016) durchgeführt. Unsere Verantwortlichkeiten nach diesen Vorschriften sind im Abschnitt "Verantwortlichkeiten des Rechnungsprüfungsorgans für die Prüfung der Jahresrechnung" unseres Berichts weitergehend beschrieben. Wir sind von der Gemeinde Schüpfen unabhängig in Übereinstimmung mit den kantonalen und kommunalen gesetzlichen Vorschriften und den Anforderungen des Berufsstands, und wir haben unsere sonstigen beruflichen Verhaltenspflichten in Übereinstimmung mit diesen Anforderungen erfüllt.

Verantwortlichkeiten des Gemeinderates für die Jahresrechnung

Der Gemeinderat ist verantwortlich für die Aufstellung einer Jahresrechnung in Übereinstimmung mit den kantonalen und kommunalen gesetzlichen Vorschriften und für die internen Kontrollen, die der Gemeinderat als notwendig feststellt, um die Aufstellung einer Jahresrechnung zu ermöglichen, die frei von wesentlichen falschen Darstellungen aufgrund von dolosen Handlungen oder Irrtümern ist.

Verantwortlichkeiten des Rechnungsprüfungsorgans für die Prüfung der Jahresrechnung

Unsere Ziele sind, hinreichende Sicherheit darüber zu erlangen, ob die Jahresrechnung als Ganzes frei von wesentlichen falschen Darstellungen aufgrund von dolosen Handlungen oder Irrtümern ist, und einen Bericht abzugeben, der unser Prüfungsurteil beinhaltet. Hinreichende Sicherheit ist ein hohes Mass an Sicherheit, aber keine Garantie dafür, dass eine in Übereinstimmung mit den kantonalen und kommunalen gesetzlichen Vorschriften und der Arbeitshilfe für Rechnungsprüfungsorgane (AH RPO, Ausgabe 2016) durchgeführte Abschlussprüfung eine wesentliche falsche Darstellung, falls eine solche vorliegt, stets aufdeckt. Falsche Darstellungen können aus dolosen Handlungen oder Irrtümern resultieren und werden als wesentlich gewürdigt, wenn von ihnen einzeln oder insgesamt vernünftigerweise erwartet werden könnte, dass sie die auf der Grundlage dieser Jahresrechnung getroffenen wirtschaftlichen Entscheidungen von Nutzern beeinflussen.

Als Teil einer Abschlussprüfung in Übereinstimmung mit der Arbeitshilfe für Rechnungsprüfungsorgane (AH RPO, Ausgabe 2016) üben wir während der gesamten Abschlussprüfung pflichtgemässes Ermessen aus und bewahren eine kritische Grundhaltung. Darüber hinaus:

- Identifizieren und beurteilen wir die Risiken wesentlicher falscher Darstellungen in der Jahresrechnung aufgrund von dolosen Handlungen oder Irrtümern, planen und führen Prüfungshandlungen als Reaktion auf diese Risiken durch sowie erlangen Prüfungsnachweise, die ausreichend und geeignet sind, um als Grundlage für unser Prüfungsurteil zu dienen. Das Risiko, dass aus dolosen Handlungen resultierende wesentliche falsche Darstellungen nicht aufgedeckt werden, ist höher als ein aus Irrtümern resultierendes, da dolose Handlungen kollusives Zusammenwirken, Fälschungen, beabsichtigte Unvollständigkeiten, irreführende Darstellungen oder das Ausserkraftsetzen interner Kontrollen beinhalten können.
- Gewinnen wir ein Verständnis von den für die Prüfung relevanten Internen Kontrollen, um Prüfungshandlungen zu planen, die unter den gegebenen Umständen angemessen sind, jedoch nicht mit dem Ziel, ein Prüfungsurteil zur Wirksamkeit des Internen Kontrollsystems der Gemeinde Schüpfen abzugeben.
- Beurteilen wir die Angemessenheit der angewandten Rechnungslegungsmethoden sowie die Vertretbarkeit der dargestellten geschätzten Werte in der Rechnungslegung und damit zusammenhängenden Angaben.



Wir kommunizieren mit dem Gemeinderat unter anderem über den geplanten Umfang und die geplante zeitliche Einteilung der Abschlussprüfung sowie über bedeutsame Prüfungsfeststellungen, einschliesslich etwaiger bedeutsamer Mängel im Internen Kontrollsystem, die wir während unserer Abschlussprüfung identifizieren.

Berichterstattung aufgrund weiterer gesetzlicher Vorschriften

Wir bestätigen, dass wir die Anforderungen an die Befähigung gemäss Art. 123 GV erfüllen und keine mit unserer Unabhängigkeit nicht vereinbare Sachverhalte vorliegen.

Wir beantragen, die Jahresrechnung per 31. Dezember 2025 mit Aktiven und Passiven von CHF 3'463'851.31 und einem Ertragsüberschuss (Gesamthaushalt) von CHF 1'142'684.51 zu genehmigen.

Burgdorf, 23. April 2026

BDO AG

Bernhard Remund

Leitender Revisor
Zugelassener Revisionsexperte

i.V. Nicolas Loosli

10. Genehmigung der Jahresrechnung

Das beschlussfassende Organ der Gemeinde Schüpfen hat die Jahresrechnung 2025 am 3. Juni 2026 gemäss dem vorstehenden Antrag des Gemeinderates vom 22. April 2026 genehmigt.

Schüpfen, 3. Juni 2026

Gemeinderat Schüpfen

Gemeindepräsident: Gemeindeschreiber:

Pierre-André Pittet

Patrik Schenk

11. Anhang

11.1 Regelwerk

11.1.1 Angewendetes Regelwerk

Der Rechnungsabschluss der Gemeinde Schüpfen ist in Übereinstimmung mit den geltenden kantonalen gesetzlichen Grundlagen erstellt worden.

Gemeindegesezt (GG, BSG 170.11)

Gemeindeverordnung (GV, BSG 170.111)

Direktionsverordnung über den Finanzhaushalt der Gemeinden (FHDV, BSG 170.511)

Diese orientieren sich gemäss Art. 70 Absatz 1 GG am Harmonisierten Rechnungslegungsmodell für die Kantone und Gemeinden, HRM2, laut Handbuch der Konferenz der Kantonalen Finanzdirektoren. Die kantonalen Bestimmungen weichen in einzelnen Bereichen von den Empfehlungen des HRM2 ab. Das Amt für Gemeinden und Raumordnung stellt eine Auflistung dieser Ausnahmen zur Verfügung unter www.be.ch/gemeinden > HRM2 > Praxishilfen.

11.1.2 Bewertung Finanzvermögen

Vermögenswerte im Finanzvermögen werden bilanziert, wenn sie einen künftigen Nutzen erbringen und Ihr Wert verlässlich ermittelt werden kann. Sie werden bei erstmaliger Bilanzierung zu Anschaffungs- bzw. Herstellungskosten bilanziert. Entstehen der Gemeinde keine Kosten, wird zum Verkehrswert zum Zeitpunkt des Zugangs bilanziert. Folgebewertungen erfolgen zum Verkehrswert am Bilanzstichtag, wobei eine systematische Neubewertung bei Liegenschaften mit Ausnahme von Baurechten mind. alle fünf Jahre oder bei Änderungen des amtlichen Wertes, bei allen anderen Vermögenswerten jährlich erfolgt. Die Bilanzwerte sind bei eingetretenen dauerhaften Wertminderungen oder Verlusten sofort zu berücksichtigen.

Bewertung Finanzanlagen

Das Finanzvermögen wurde gemäss Anhang 1 der Gemeindeverordnung (GV) per 1. Januar 2015 bewertet. Die Neubewertungsreserve beläuft sich per 31. Dezember 2025 auf CHF 0.

Bilanzkonto	alter Buchwert	Auf-/Abwertung	neuer Buchwert	Bewertungsmethode	letztmalige Bewertung
Verzinsliche Anlagen	CHF 15'000.00	CHF -5'000.00	CHF 10'000.00	Bewertung	31.12.2023
Grundstücke	CHF 821'956.75	CHF -	CHF 821'956.75	Bewertung	31.12.2022
Gebäude	CHF 4'361'615.00	CHF 91'207.80 a)	CHF 4'452'822.80	Amtlicher Wert x 1.4	31.12.2022

a) Es wurden Investitionen in Gebäude des Finanzvermögens von CHF 91'207.80 vorgenommen.

11.1.3 Bewertung Verwaltungsvermögen

Vermögenswerte im Verwaltungsvermögen werden bilanziert, wenn sie einen künftigen mehrjährigen öffentlichen Nutzen hervorbringen und ihr Wert verlässlich ermittelt werden kann. Sie werden zu Anschaffungs- bzw. Herstellungskosten nach der Nettomethode bilanziert und nach der definitiven Nutzungsdauer linear abgeschrieben. Entstehen der Gemeinde keine Kosten, wird zum Verkehrswert zum Zeitpunkt des Zugangs bilanziert. Die Bilanzwerte sind bei eingetretenen dauerhaften Wertminderungen oder Verlusten sofort zu berechnen. Die geltenden Anlagekategorien und Nutzungsdauern sind in Anhang 2 GV umschrieben.

11.1.4 Aktivierungsgrenze

Der Gemeinderat hat die Aktivierungsgrenze für den allgemeinen Haushalt wie auch die Spezialfinanzierungen auf CHF 10'000.00 festgelegt.

11.1.5 Bestehendes Verwaltungsvermögen

Seit dem Übergang auf HRM2 im Jahr 2016 wird das bestehende Verwaltungsvermögen linear über 16 Jahre abgeschrieben. Davon ausgenommen sind die Positionen gemäss Ziffer 4.1.3 der Übergangbestimmungen der Gemeindeverordnung (GV).

11.2 Grundlagen der Jahresrechnung

Als Grundlage für die Jahresrechnung 2025 dienen das Budget 2025 und die Vorjahresrechnung 2024.

	Budget 2025	Jahresrechnung 2024
Gemeinderat	09.10.2024	26.03.2025
Bestätigungsbericht Rechnungsprüfungsorgan BDO		26.03.2025
Gemeindeversammlung	03.12.2024	04.06.2025

11.3 Eigenkapitalnachweis Einwohnergemeinde Schüpfen

		1. Januar 2025	Veränderungsnachweis		31. Dezember 2025
			Zuwachs	Abgang	
290	Verpflichtungen gegenüber Spezialfinanzierungen				
29000.01	SF Feuerwehr zweiseitig	1'355'388.70	0.00	24'833.75	1'330'554.95
29001.01	SF Wasserversorgung	1'418'702.20	63'316.95	0.00	1'482'019.15
29002.01	SF Abwasserentsorgung	1'055'084.45	131'279.80	0.00	1'186'364.25
29003.01	SF Abfall	336'703.24	0.00	14'498.95	322'204.29
	Total Verpflichtungen gegenüber Spezialfinanzierungen	4'165'878.59	194'596.75	39'332.70	4'321'142.64
293	Vorfinanzierungen				
29301.01	Wasserversorgung Werterhalt	5'406'374.65	245'392.00	64'796.40	5'586'970.25
29302.01	Abwasserentsorgung Werterhalt	7'123'061.23	374'183.00	51'268.90	7'445'975.33
	Total Vorfinanzierungen	12'529'435.88	619'575.00	116'065.30	13'032'945.58
294	Reserven				
29400.01	Zusätzliche Abschreibungen	892'333.93	123'239.35	0.00	1'015'573.28
	Total Reserven	892'333.93	123'239.35	0.00	1'015'573.28
296	Neubewertungsreserve Finanzvermögen				
29600.01	Neubewertungsreserve FV	283'006.32	0.00	283'006.32	0.00
29601.01	Schwankungsreserve	348'616.90	0.00	0.00	348'616.90
	Total Neubewertungsreserve Finanzvermögen	631'623.22	0.00	283'006.32	348'616.90
299	Bilanzüberschuss/-Fehlbetrag				
29900.01	Jahresergebnis	-125'274.96	1'112'695.42	0.00	987'420.46
29990.01	Kumulierte Ergebnisse Vorjahre	5'507'977.35	0.00	125'274.96	5'382'702.39
	Total Bilanzüberschuss	5'382'702.39	1'112'695.42	125'274.96	6'370'122.85
29	Eigenkapital	23'601'974.01	2'050'106.52	563'679.28	25'088'401.25
	Total Eigenkapital des allgemeinen Haushalts	6'906'659.54	1'235'934.77	408'281.28	7'734'313.03

11.4 Rückstellungsspiegel

205 Kurzfristige Rückstellungen

Konto	Bezeichnung	Buchwert 01.01.2025	Veränderung			Buchwert 31.12.2025	Kommentar
			Bildung	Verwendung	Auflösung		
keine						0.00	

208 Langfristige Rückstellungen

Konto	Bezeichnung	Buchwert 01.01.2025	Veränderung			Buchwert 31.12.2025	Kommentar
			Bildung	Verwendung	Auflösung		
keine						0.00	

11.5 Beteiligungsspiegel

Beteiligungen (im Sinne der öffentlichen Aufgabenerfüllung)

Name, Sitz Rechtsform	Tätigkeitsgebiet	Nominal- kapital (100%)	Eigen- turns- anteil	Stimmanteil - E: Exekutive - L: Legislative	Wesentliche Beteiligte	Buchwert per 31.12.	Anschaf- fungswert	Wesentliche Beteiligungen der Org.	Rechnungslegungs- norm; Aussage zur Jahresrechnung	Zahlungsströme Berichtsjahr	Spezifische Risiken
Gemeindeeigene Unternehmen (Anstalten) gem. Art. 64 Abs. 1 Bst. b GG											
Keine gemeindeeigenen Unternehmen											
Öffentlich-rechtliche Organisationen der interkommunalen Zusammenarbeit (Gemeindeverbände, Anstalten etc.)*											
ARA Region Lyss - Limpachtal	Abwasserreinigung			1 Vorstandsmitglied 1 Delegierte/r	14 Gemeinden der beiden Regionen	0.00	0.00	keine	HRM	Anteil Gde Schüpfen CHF 301'713.55	Haftung mit dem Verbandsvermögen
Gemeindeverband Seniorenzentrum Schüpfen	Wahrung Interesse betagter Menschen			1 Vorstandsmitglied 3 Delegierte	Gden Grossaffoltern, Rapperswil, Schüpfen	0.00	0.00	keine	HRM	Gemeinde nicht tangiert	gemäss Art. 59 + 60 des Reglementes
Gemeindeverband Ausbildungs- zentrum für Sicherheit Büren	Öffentliche Sicherheit (Feuerwehr)			1 Delegierte/r	20 Einwohner-Gden der Region	0.00	0.00	keine	HRM	Zahlungen im Rahmen von Übungen	gemäss Art. 41 + 42 des Reglementes
Gemeindeverband Regionaler Sozialdienst Schüpfen	Individuelle Sozialhilfe im Auftrag der Gden			1 Vorstandsmitglied 2 Delegierte	5 Einwohnerg-Gden der Region	0.00	0.00	keine	HRM	Anteil Gde Schüpfen CHF 232'587.75	gemäss Art. 36 des Reglementes
Gemeindeverband Wasser- versorgung Saurenhorn	Wasserversorgung Ziegelried, Schwanden +			1 Delegierte/r	12 Gden oder Gde- Teile	0.00	0.00	keine	HRM	keine	gemäss Art. 31 - 33 des Reglementes
Gemeindeverband öffentliche Sicherheit Region Seeland	Zivilschutz			1 Delegierte/r	18 Gden der Region	0.00	0.00	keine	HRM	Anteil Gde Schüpfen CHF 49'891.05	gem. Art. 67 des Reglementes
Gemeindeverband Lyssbach	Unterhalt + Sanierung Lyssbach + Zuflüsse			1 Vorstandsmitglied 3 Delegierte	5 Anstösser-Gden	0.00	0.00	keine	HRM	Anteil Gde Schüpfen CHF 138'000.00	gem. Art. 20 des Reglementes
Gemeindeverband Kulturförderung Region Biel - Seeland - Berner Jura	Zusammenarbeit bei der Erfüllung öff. Aufgaben			1 Delegierte/r	Gemeinden Seeland und Berner Jura	0.00	0.00	keine	HRM	Anteil Gde Schüpfen, CHF 23'443.00	gem. Art. 60 - 63 des Reglementes
Gemeindeverband Anzeiger für das Amt Aarberg	Amtliches Publikationsorgan			1 Vorstandsmitglied 1 Delegierte/r	14 Gemeinden der Region Aarberg	0.00	0.00	keine	HRM	Zahlungen im Rahmen der Inserate	gem. Art. 55 des Reglementes
Juristische Personen des Privatrechts											
Seelandheim AG, Worben	Alters- und Pflegeheim	20'000'000	2.01%			1.00	1.00	keine	Curaviva	keine	keine
Wärmeverbund Schüpfen WLS	Schüpfen	1'400'000	2.86%	Einsitz im Verwaltungsrat: Gemeindepräsident		40'000.00	40'000.00	keine	OR	CHF 40'000.00	keine
Spitex Seeland AG	DL Krankenpflege und Hauswirtschaft					0.00	0.00	keine	Curaviva	Jahresbeitrag CHF 100.00	keine
Mütter- und Väterberatung Kanton Bern	Säuglingsberatung					0.00	0.00	keine		Jahresbeitrag CHF 100.00	keine

11.5 Beteiligungsspiegel

Beteiligungen (im Sinne der öffentlichen Aufgabenerfüllung)

Name, Sitz Rechtsform	Tätigkeitsgebiet	Nominal- kapital (100%)	Eigen- tums- anteil	Stimmanteil - E: Exekutive - L: Legislative	Wesentliche Beteiligte	Buchwert per 31.12.	Anschaf- fungswert	Wesentliche Beteiligungen der Org.	Rechnungslegungs- norm; Aussage zur Jahresrechnung	Zahlungsströme Berichtsjahr	Spezifische Risiken
Mitgliedschaften in einfachen Gesellschaften, Kollektiv- und Kommanditgesellschaften											
keine Mitgliedschaften											
Vertragliche Beziehungen zur Erfüllung von Gemeindeaufgaben											
Kleinbusbetrieb Eicher GmbH	Schülertransporte		keine						OR	CHF 101'980.80	
Regionale Musikschule Lyss	Musikschule		keine						OR	CHF 112'381.05	
Stiftung Musikschule Bantiger	Musikschule		keine						OR	CHF 2'055.80	
Musikschule Aarberg	Musikschule		keine						OR	CHF 0.00	
Musikschule Münchenbuchsee	Musikschule		keine						OR	CHF 3'254.65	
Musikschule Wohlen b. Bern	Musikschule		keine						OR	CHF 0.00	
Mühle + Transporte Käch Jakob	Winterdienst		keine						OR	CHF 36'294.60	
Jugendwerk GmbH	Schulsozialarbeit		keine						OR	CHF 91'270.00	
Leolea Kanton Bern GmbH	Kindertagesstätte		keine						OR	CHF 135'287.80	
Tageselternverein Mitenand	Tageseltern		keine						OR	CHF 95'344.65	
Kantonspolizei Bern	Interventionskosten		keine						HRM	CHF 9'520.00	
Schwendimann AG	Abfallentsorgung		keine						OR	CHF 168'804.05	
Energie Wasser Bern	Abfallverwertung		keine						OR	CHF 93'831.45	
Augsburger Gartenbau GmbH	Friedhofgärtner		keine						OR	CHF 82'602.75	
Tierkörpersammelstelle Lyss	Tierkörpersammelstelle		keine						HRM	CHF 18'343.25	

11.6 Gewährleistungsspiegel

Name, Sitz, Rechtsform	Rechtsbeziehung	Angaben zu den gesicherten Leistungen (Art, Betrag, Verfall, Zinsangaben usw.)	Zahlungsströme im Berichtsjahr	Spezifische zusätzliche Angaben
Privatrechtliche Unternehmen (nach OR/ZGB)				
Vita Sammelstiftung "Zürich"	Anschlussvertrag 8.11.2004, Inkraftsetzung Vorsorgeplan 29.11.2021	Nachschusspflicht bei Unterdeckung	CHF 33'855.10	Deckungsgrad 31.12.2025 = 115.0 %
Verein Eisbahn Schüpfen	Vereinbarung vom 28.11.2024	Defizitgarantie von gesamthaft CHF 10'000.00 während den Saisons 2024/25, 2025/26 und 2026/27.	keine	
				samm
Öffentlich-rechtliche Unternehmen (nach Gemeindegesetz)				
keine				
Öffentlich-rechtliche Verträge				
keine				
Weitere Verpflichtungen (Altlasten, Leasing usw.)				
Gemeindeanteil Lastenanteil Soziales, Ergänzungsleistungen, Familienzulage		Anteil 2025: CHF 1'342'000.00		Periodengerechte Abgrenzung

11.7 Anlagespiegel

Finanzvermögen

			108 Finanzvermögen Sachanlagen				
			1080	1084	1086	1087	1089
			Grundstücke unüberbaut	Gebäude Finanzvermögen	Mobilien des Finanz- vermögens	Anlagen im Bau Finanzvermögen	Übrige Sachanlagen FV
Anschaffungskosten	Anlagewert	01.01. 2025	955'987.10	4'135'242.75	0.00	0.00	0.00
	Zuwachs/ Zugänge	2025		19'956.70			
	Abgänge	2025					
	Umgliederungen	2025					
	Anlagewert	31.12. 2025	955'987.10	4'155'199.45	0.00	0.00	0.00
kumulierte Wertberichtigungen	Stand per	01.01. 2025	-134'030.35	317'580.05			
	Wertminderungen	2025					
	Aufwertungen	2025					
	Umgliederungen	2025					
	Stand per	31.12. 2025	-134'030.35	317'580.05	0.00	0.00	0.00
Buchwerte	Buchwert netto	31.12. 2025	821'956.75	4'472'779.50	0.00	0.00	0.00
	davon Anlagen in Leasing	31.12. 2025					
	Versicherungswerte	31.12. 2025		6'560'500.00			

Ergänzende Informationen zum Anlagespiegel befinden sich im Anhang zur Jahresrechnung

Sachanlagen Verwaltungsvermögen

			140 Sachanlagen Verwaltungsvermögen								
			1400	1401	1402	1403	1404	1405	1406	1407	1409
			Grundstücke unbebaut	Strassen/ Verkehrswege	Wasserbau	Tiefbauten übrige	Hochbauten	Waldungen/ Alpen	Mobilien	Anlagen im Bau	Übrige Sachanlagen* (ohne 14099)
Anschaffungskosten	Anlagewert	01.01. 2025	0.00	2'043'762.15	0.00	7'946'555.45	4'493'776.74	0.00	1'328'011.80	78'981.20	0.00
	Zuwachs/ Zugänge	2025		198'169.00		1'232'988.30	361'729.25		84'521.30		
	Abgänge	2025									
	Umgliederungen	2025								-78'981.20	
	Anlagewert	31.12. 2025	0.00	2'241'931.15	0.00	9'179'543.75	4'855'505.99	0.00	1'412'533.10	0.00	0.00
kumulierte Wertberichtigungen	Stand per	01.01. 2025	0.00	-185'143.15	0.00	-430'437.45	-661'707.74	0.00	-409'225.80	0.00	0.00
	Planmässige Abschreibungen	2025		63'655.00		115'087.30	184'533.25		117'405.30		
	Ausserplanmässige Abschreibungen	2025									
	Wertkorrekturen	2025									
	Stand per	31.12. 2025	0.00	-248'798.15	0.00	-545'524.75	-846'240.99	0.00	-526'631.10	0.00	0.00
Buchwerte	Buchwert netto	31.12. 2025	0.00	1'993'133.00	0.00	8'634'019.00	4'009'265.00	0.00	885'902.00	0.00	0.00
	davon Anlagen in Leasing	31.12. 2025									
	Versicherungswerte	31.12. 2025					42'240'300.00		6'300'000.00		

* darin nicht enthalten ist das bestehende VV bei Einführung von HRM2:

	Saldo per 01.01. 2025	Kumulierte Wertberichtigungen	Saldo per 31.12. 2025
Allgemeiner Haushalt	14099.0x CHF 6'805'615.48	14099.99 CHF 4'253'509.48	CHF 2'552'106.00
Feuerwehr	14099.15 CHF 433'776.00	14099.99 CHF 271'110.00	CHF 162'666.00
Total	CHF 7'239'391.48	CHF 4'524'619.48	CHF 2'714'772.00

Ergänzende Informationen zum Anlagespiegel befinden sich im Anhang zur Jahresrechnung

Übriges Verwaltungsvermögen

			142 Immaterielle Anlagen VV			144 Darlehen VV	145 Beteiligungen VV	146 Investitionsbeiträge VV
			1420	1427	1421 & 1429	1441-1447	1452-1456	1460-1469
			Informatik	Immat. Anlagen in Realisierung	übrige immaterielle Anlagen	Darlehen	Beteiligungen	Investitionen
Anschaffungskosten	Anlagewert	01.01. 2025	36'001.10	63'941.65	507'680.20	404'137.50	40'001.00	0.00
	Zuwachs/ Zugänge	2025	42'359.05	100'699.25	334'684.65	-23'910.45		
	Abgänge	2025						
	Umgliederungen	2025			78'981.20			
	Anlagewert	31.12. 2025	78'360.15	164'640.90	921'346.05	380'227.05	40'001.00	0.00
kumulierte Wertberichtigungen	Stand per	01.01. 2025	-10'803.10	0.00	-132'203.20	0.00	0.00	0.00
	Planmässige Abschreibungen	2025	17'390.05		101'247.85			
	Ausserplanmässige Abschreibungen	2025						
	Wertkorrekturen	2025						
	Stand per	31.12. 2025	-28'193.15	0.00	-233'451.05	0.00	0.00	0.00
Buchwerte	Buchwert netto	31.12. 2025	50'167.00	164'640.90	687'895.00	380'227.05	40'001.00	0.00
	davon Anlagen in Leasing	31.12. 2025						
	Versicherungswerte	31.12. 2025						

Ergänzende Informationen zum Anlagespiegel befinden sich im Anhang zur Jahresrechnung

11.8 Verpflichtungskreditkontrolle per 31. Dezember 2025

Kreditbeschluss				Objektbezeichnung	Kreditkontrolle						
Konto-Nr.	Organ	Datum	Kreditsumme (brutto)		in CHF						
				Kumulierte Ausgaben 01.01.2025	Investitionsausgaben	Kumulierte Ausgaben 31.12.2025	Kumulierte Einnahmen 01.01.2025	Investitions-einnahmen	Kumulierte Einnahmen 31.12.2025	Saldo	Abrechnungsdatum
				Finanzvermögen							
10840.01	GR	23.10.2024	11'060.00	Sägestrasse 6&8, Sanierung	0.00	8'222.45	8'222.45			2'837.55	
10840.01	GV	04.06.2025	475'000.00	Dorfstrasse 17, Umnutzung für Kita	0.00	11'734.25	11'734.25			463'265.75	
				Allgemeine Verwaltung							
0220.5200.02	GR	26.03.2025	25'000.00	Redesign Homepage	0.00	18'160.90	18'160.90			6'839.10	
0220.5200.03	GR	09.08.2023	18'000.00	Zeiterfassung - AbaClick	24'595.90	3'891.60	28'487.50			1'512.50	
0220.5200.03	GR	27.03.2024	12'000.00	Nachkredit, Zeiterfassung - AbaClick							
0220.5200.05	GR	05.03.2025	36'153.65	Erneuerung Hardware / Einführung MS Intune und RIO Security Services	0.00	20'306.55	20'306.55			15'847.10	
0290.5040.02	GR	16.04.2024	11'000.00	Gemeindeverwaltung, LED Umrüstung / FI	11'200.00	0.00	11'200.00			100.00	
0290.5040.02	GR	04.02.2025	300.00	Nachkredit							
				Öffentliche Ordnung und Sicherheit, Verteidigung							
1120.5290.10	GR	26.03.2025	17'000.00	Verkehrsmassnahmen Saurenhorn	0.00	3'972.30	3'972.30			13'027.70	
1400.5290.03	GR	17.02.2021	107'000.00	Ersterhebung und Vermarkung Los 7	78'981.20		78'981.20			28'018.80	
1500.5060.08	GR	18.04.2023	34'215.00	Feuerwehreal, Umbauarbeiten	39'501.50	0.00	39'501.50			-5'286.50	
1500.5060.09	GR	29.05.2024	59'000.00	Beschaffung Mannschaftsbus	54'389.05	0.00	54'389.05			4'610.95	
1610.5010.01	GR	21.06.2023	50'500.00	Parkplatz auf Parzelle 3313	2'355.50	0.00	2'355.50			48'144.50	
1610.5040.05	GR	17.06.2024	13'400.00	Militärunterkunft, Sanierung Boden	0.00	0.00	0.00			13'400.00	
1620.5040.01	GR	22.12.2022	60'000.00	Zivilschutzanlagen, Ziegeleistrasse und Saurenhorn	58'338.95		58'338.95			1'661.05	
1620.5040.02	GR	15.11.2023	143'000.00	Zivilschutzanlagen, Dorfstrasse 17 + Rohrmattweg 6a	80'265.85	58'266.95	138'532.80			4'467.20	
1620.5040.03	GR	04.02.2025	113'000.00	Umnutzung San/Po Rohrmattweg 6a	0.00	97'548.70	97'548.70			15'451.30	
1620.5060.01	GR	27.03.2024	10'536.25	Zivilschutzanlage Bundkofen, Ersatz Materialien	11'459.95		11'459.95			-923.70	
				Bildung							
2120.5060.06	GR	05.03.2025	36'800.00	USZ, Anschaffung höhen verstellbare Tische	0.00	35'701.25	35'701.25			1'098.75	
2120.5060.07	GR	05.03.2025	11'000.00	Ziegelried, Anschaffung höhen verstellbare Tische	0.00	10'928.05	10'928.05			71.95	
2170.5040.30	GR	27.03.2024	217'000.00	OSZ, Ersatz Fenster Wintergarten	215'626.35		215'626.35			1'373.65	
2170.5040.32	GR	10.11.2021	12'100.00	Schulraumplanung Prozessbegleitung	128'591.25	330'712.35	459'303.60			431'937.70	
2170.5040.32	GR	12.01.2022	16'000.00	Anpassung Gesamtkredit Schulraumplanung Prozessbegl.							
2170.5040.32	GR	30.03.2022	19'000.00	Nachkredit Gebäudeanalyse							
2170.5040.32	GR	31.05.2023	25'000.00	Überarbeitung Machbarkeitsstudie							
2170.5040.32	GR	14.02.2024	10'822.25	Nachkredit Machbarkeitsstudie							
2170.5040.32	GR	17.06.2024	104'000.00	Planungskredit Schulraumplanung							
2170.5040.32	GR	13.12.2024	20'598.45	Nachkredit Kostenplaner							
2170.5040.32	GR	13.12.2024	13'720.60	Nachkredit Landschaftsarchitekten							
2170.5040.32	GV	04.06.2025	670'000.00	Anteil Vorprojekt / Bauprojekt							
2170.5040.35	GR	16.04.2024	25'000.00	OSZ Sägestrasse 4, LED Umrüstung / FI	27'200.15		27'200.15			-2'200.15	
2170.5040.35	GR	04.02.2025	2'800.00	Nachkredit							
2170.5040.36	GR	16.04.2024	62'500.00	OSZ Sägestrasse 4b, LED Umrüstung / FI	70'002.50		70'002.50			-7'502.50	
2170.5040.36	GR	04.02.2025	8'000.00	Nachkredit							
2170.5040.37	GR	16.04.2024	29'000.00	Sporthalle, Ersatz Audioanlage	29'242.30		29'242.30			-242.30	

Kreditbeschluss				Kreditkontrolle										
Konto-Nr.	Organ	Datum	Kreditsumme (brutto)	Objektbezeichnung	in CHF							Saldo	Abrechnungsdatum	
					Kumulierte Ausgaben 01.01.2025	Investitionsausgaben	Kumulierte Ausgaben 31.12.2025	Kumulierte Einnahmen 01.01.2025	Investitions-einnahmen	Kumulierte Einnahmen 31.12.2025				
2170.5040.38	GR	14.08.2024	58'252.80	Sporthalle, Sanierung Lüftung	42'836.25	26'183.55	69'019.80						-10'767.00	
2170.5040.40	GR	16.04.2024	16'500.00	Schüpberg, LED Umrüstung / FI	0.00	18'276.45	18'276.45						23.55	
2170.5040.40	GR	04.02.2025	1'800.00	Nachkredit										
2170.5040.41	GR	16.04.2024	41'000.00	Ziegelried, LED Umrüstung / FI	0.00	45'442.30	45'442.30						157.70	
2170.5040.41	GR	04.02.2025	4'600.00	Nachkredit										
2170.5040.42	GR	04.02.2025	22'500.00	Sporthalle Trennwand, grosser Service	0.00	22'314.00	22'314.00						186.00	
2170.5040.43	GR	14.08.2024	22'278.00	Schulhaus Ziegelried, Fassadensanierung und Ersatz Fenster	15'572.55		15'572.55						6'705.45	
2170.5060.05	GR	05.03.2025	13'000.00	Schulhaus Schüpberg, Ersatz Ballfangnetz	0.00	14'472.15	14'472.15						-1'472.15	
				Kultur, Sport und Freizeit										
3411.5040.03	GR	21.06.2023	55'000.00	Schwimmbad, PV-Anlage	45'891.35	389.30	46'280.65		11'894.45	11'894.45			8'719.35	
3411.5040.04	GR	21.06.2023	20'000.00	Schwimmbad, Sanierung Überlaufrinnen	10'928.95		10'928.95						9'071.05	
3411.5040.05	GR	31.01.2024	27'000.00	Schwimmbad, Anpassung Gastroküche	21'622.29	1'222.05	22'844.34						4'155.66	
				Verkehr und Nachrichtenübermittlung										
6150.5010.13	GV	03.12.2019	375'000.00	Kaltberg, Strassensanierung nach Erschliessung	341'113.05		341'113.05						33'886.95	02.12.2025
6150.5010.14	GR	17.02.2021	90'000.00	Sanierung Strasse Hard Rinne	161'371.20		161'371.20						628.80	
6150.5010.14	GR	13.12.2024	72'000.00	Nachkredit										
6150.5010.21	GV	07.06.2023	119'000.00	Riedweg, Sanierung Strasse	95'430.10	432.40	95'862.50						23'137.50	
6150.5010.22	GV	07.06.2023	247'000.00	Schulstrasse, Sanierung Strasse	151'098.85	1'686.35	152'785.20						94'214.80	
6150.5010.25	GR	27.03.2024	79'000.00	Ziegelried, Bereich auti Chäsi - Feuerweiher, GEP-Massn.	34'272.80	27'127.25	61'400.05						17'599.95	
6150.5010.29	GR	21.06.2023	50'000.00	Parkplatz auf Parzelle 3313	0.00	0.00	0.00						50'000.00	
6150.5010.30	GR	17.06.2024	60'000.00	Bütschwil - Winterswil, Sanierung Naturstrasse	0.00	67'675.00	67'675.00						-7'675.00	
6150.5010.32	GR	04.09.2024	57'000.00	Bundkofen, Brückenzufahrt Süd - Schachtreparatur	51'329.55		51'329.55						5'670.45	
6150.5010.34	GR	14.08.2024	110'000.00	Bundkofen, Gehwegsanierung Brücke	81'227.70		81'227.70						28'772.30	
6150.5010.40	GR	29.10.2025	43'000.00	Sanierung Reservoirwasserleitung Bundkofen nach Rohrbruch Belagsarbeiten	0.00	35'000.00	35'000.00						8'000.00	
6150.5010.41	GV	02.12.2025	218'000.00	Bundkofen Haben, Einführung Trennsystem und Strassensanierung, Umsetzung GEP-Massnahme 16	0.00	3'444.30	3'444.30						214'555.70	
6150.5010.42	GR	15.08.2025	35'000.00	Strassensanierung Ziegelried-Frienisberg, Etappe 1	0.00	31'812.75	31'812.75						3'187.25	
6150.5010.43	GR	15.08.2025	35'000.00	Schwanden Richtung Hühnerhalle, Strassensanierung	0.00	28'172.25	28'172.25						6'827.75	
6150.5010.44	GR	15.08.2025	16'000.00	Lysshübeliweg, Wasserleitungersatz und Strassensan.	0.00	2'818.70	2'818.70						13'181.30	
6150.5040.02	GR	18.04.2023	213'892.00	Werkhofareal, Umbauarbeiten	197'554.70		197'554.70						16'337.30	
6150.5040.03	GR	25.10.2023	27'000.00	Werkhof, Verkleidung Salzsilo	26'306.95		26'306.95						693.05	
6150.5060.05	GR	29.10.2025	26'500.00	Ersatz Salzstreuer für Kommunalfahrzeug	0.00	23'419.85	23'419.85						3'080.15	
				Umweltschutz und Raumordnung *										
7101.5031.16	GV	07.06.2023	445'000.00	Schulstrasse, Ersatz Wasserleitung	324'146.80	3'607.65	327'754.45	5'571.05	0.00	5'571.05			117'245.55	
7101.5031.19	GR	08.05.2024	180'000.00	Spörrihausmattweg, Ersatz Wasserleitung	124'128.25		124'128.25						55'871.75	
7101.5031.23	GR	14.02.2024	110'000.00	Ersatz Wasserleitung Bundkofen Bergundthal	96'442.25		96'442.25						13'557.75	
7101.5031.24	GV	07.06.2023	180'000.00	Riedweg, Sanierung Wasser	130'652.30	1'680.00	132'332.30	0.00	2'775.20	2'775.20			47'667.70	
7101.5031.26	GR	17.06.2024	200'000.00	Sandackerweg, Ersatz Wasserleitung	207'345.60		207'345.60	0.00	2'775.20	2'775.20			-7'345.60	
7101.5031.27	GV	03.12.2024	358'000.00	Höhenweg Ost, Ersatz Wasserleitung, Planung	11'562.35	278'846.55	290'408.90	0.00	5'550.40	5'550.40			67'591.10	
7101.5031.28	GV	03.12.2024	400'000.00	Bundkofen Süd, Wasserleitungersatz + Neubau RAW-Ltg.	0.00	242'350.50	242'350.50	0.00	5'550.40	5'550.40			157'649.50	
7101.5031.31	GR	07.05.2025	138'000.00	Höheweg West, Ersatz Wasserleitung	0.00	126'586.25	126'586.25	0.00	2'775.20	2'775.20			11'413.75	

Kreditbeschluss				Kreditkontrolle									
Konto-Nr.	Organ	Datum	Kreditsumme (brutto)	Objektbezeichnung	in CHF							Saldo	Abrechnungsdatum
					Kumulierte Ausgaben 01.01.2025	Investitionsausgaben	Kumulierte Ausgaben 31.12.2025	Kumulierte Einnahmen 01.01.2025	Investitions-einnahmen	Kumulierte Einnahmen 31.12.2025			
7101.5031.34	GR	29.10.2025	200'000.00	Sanierung Reservoirwasserleitung Bundkofen nach Rohrbruch	0.00	186'628.40	186'628.40			0.00	13'371.60		
7101.5031.35	GR	15.08.2025	16'000.00	Lysshübeliweg, Wasserleitungersatz und Strassensanierung	0.00	956.25	956.25			0.00	15'043.75		
7101.5290.01	GR	13.01.2021	5'400.00	Generelle Wasserversorgung Planung (GWP) - Pflichten.	23'480.75	12'363.75	35'844.50			0.00	4'555.50		
7101.5290.01	GR	21.06.2023	35'000.00	GWP - Ingenieurofferte						0.00			
				Umweltschutz und Raumordnung *									
7201.5032.11	GV	03.12.2019	1'125'000.00	Kaltberg, Erschliessung GEP 38	1'023'520.65		1'023'520.65				101'479.35	02.12.2025	
7201.5032.18	GV	03.12.2024	350'000.00	Bundkofen Süd, Wasserleitungersatz + Neubau RAW-Ltg.	0.00	197'147.35	197'147.35				152'852.65		
7201.5032.21	GV	07.06.2023	118'000.00	Schulstrasse, Ersatz Abwasserleitung	105'105.50	7'240.20	112'345.70				5'654.30		
7201.5032.22	GV	07.06.2023	173'000.00	Riedweg, Sanierung Abwasser	123'942.15	4'420.00	128'362.15				44'637.85		
7201.5032.26	GR	20.04.2022	100'000.00	Schwanden, Sanierung Sauberwasserleitung	108'003.35	71'578.10	179'581.45				-12'581.45		
	GR	14.09.2022	42'000.00	Nachkredit									
	GR	18.04.2023	25'000.00	Nachkredit									
7201.5032.28	GR	27.03.2024	126'000.00	Ziegelried, Bereich auti Chäsi - Feuerweiher, GEP-Massn.	59'846.90	79'519.50	139'366.40				-13'366.40		
7201.5032.32	GR	17.06.2024	35'000.00	Hostetacher-Ziegelried, Ersatz Meteorwasserleitung	30'707.45	998.65	31'706.10				3'293.90		
7201.5032.35	GR	27.03.2024	90'000.00	Ziegelried, Entflechtung vom Abwasserpumpwerk	81'700.65	3'885.20	85'585.85				4'414.15		
7201.5032.36	GR	17.06.2024	50'000.00	Sandackerweg, Ersatz Abwasserleitung	46'788.35		46'788.35				3'211.65		
7201.5032.38	GR	15.08.2025	8'000.00	Lysshübeliweg, Wasserleitungersatz und Strassensan.	0.00	3'831.25	3'831.25				4'168.75		
7201.5032.40	GR	29.10.2025	48'000.00	Ersatz Steuerung Abwasserpumpwerk Weinhalde Bundkofen Haben, Einführung Trennsystem und	0.00	39'591.00	39'591.00				8'409.00		
7201.5032.41	GV	02.12.2025	257'000.00	Strassensanierung, Umsetzung GEP-Massnahme 16	0.00	772.65	772.65				256'227.35		
7201.5292.01	GR	11.01.2023	120'000.00	GEP, Überarbeitung	40'460.90	20'000.00	60'460.90				59'539.10		
7201.5292.02	GR	07.05.2025	177'067.80	Zustandserhebung privater Abwasserleitungen (ZpA)	0.00	68'335.50	68'335.50				108'732.30		
7710.5040.01	GR	06.03.2024	191'000.00	Friedhof, Neugestaltung	29'354.75	103'980.40	133'335.15				57'664.85		
				Volkswirtschaft									
8796.5550.01	GV	07.12.2016	195'000.00	WLS AG, Kauf Aktien für TCHF 40 + Anschlussgebühren	182'379.40		182'379.40	10'500.00	0.00	10'500.00	12'620.60	02.12.2025	

* In den mehrwertsteuerpflichtigen Funktionen (3411, 7101, 7201 und 7301) werden die Ausgaben in dieser Tabelle exklusive Mehrwertsteuer dargestellt. Da die Kredite inklusive Mehrwertsteuer beschlossen wurden, muss die Mehrwertsteuer beim Saldo noch berücksichtigt (abgezogen) werden.

11.9 Nachkredite

In der Liste sind Beträge über CHF 5'000.00 enthalten (ohne interne Verrechnungen).

Konto-Nr.	Bezeichnung	Nachkredite					Datum	Bemerkung
		in CHF						
		Rechnung	Budget	Ueber- schreitung	gebunden	Kompetenz GR		
120	Exekutive							
3010.01	Löhne	107'129.15	101'000.00	6'129.15	6'129.15		18.11.25	GR-Beschluss zum Entschädigungsreglement für Behördenmitglieder, Teuerungsausgleich rückwirkend ab Jahr 2023
220	Allgemeine Dienste							
3010.01	Löhne	716'291.95	700'000.00	16'291.95	16'291.95			Anpassung der Löhne und Neubesetzungen nach Fertigstellung des Budgets
3052.01	AG-Beiträge Pensionskasse	40'864.65	35'700.00	5'164.65	5'164.65			Die Arbeitgeberbeiträge für die Pensionskasse sind aufgrund des Anstiegs der Löhne entsprechend gestiegen.
3090.01	Aus- und Weiterbildung	19'141.95	8'000.00	11'141.95		11'141.95		Höhere Kosten aufgrund Schulungen und Ausbildungen
1120	Verkehrssicherheit							
3130.01	Dienstleistungen Dritter	8'431.55	3'000.00	5'431.55		5'431.55	05.03.25	GR-Beschluss zu Tempo- und Verkehrsmessungen
1400	Allgemeines Rechtswesen							
3130.03	Baubewilligungsgebühren	34'757.35	18'000.00	16'757.35	16'757.35			Die Kosten fallen höher aus aufgrund grosser und komplexer Bauvorhaben
3132.01	Honorare externe Berater, Gutachten, Fachexperten	43'465.70	20'000.00	23'465.70	23'465.70			Die Kosten fallen höher aus als budgetiert, da ein erhöhter Bedarf an externer Expertise und zusätzlichen Beratungsleistungen bestand.
1620	Zivilschutz							
3151.01	Unterhalt Mobilien, Geräte	6'626.80	1'300.00	5'326.80	5'326.80			Höhere Kosten aufgrund von Reparaturen vom Notstrom.
2110	Kindergarten							
3611.12	Beiträge an Kanton, Lohnanteile	217'197.50	175'800.00	41'397.50	41'397.50			Die Beiträge an den Kanton für die Löhne des Kindergartenpersonals sind höher ausgefallen aufgrund der Erhöhung der Lohnanteile der Klassenlehrpersonen.

Konto-Nr.	Bezeichnung	in CHF				Nachkredite		Datum	Bemerkung
		Rechnung	Budget	Ueber- schreitung	gebunden	Kompetenz GR			
2120	Primarstufe								
3104.01	Lehrmittel	75'511.73	68'000.00	7'511.73		7'511.73		Die Kosten der Lehrmittel sind höher ausgefallen als budgetiert aufgrund des neuen Deutschlehrmittels für 200 Kinder.	
3611.12	Beiträge an Kanton, Lohnanteile	1'574'193.00	1'463'400.00	110'793.00	110'793.00			Die Beiträge an den Kanton für die Löhne der Lehrpersonen sind höher ausgefallen aufgrund der Erhöhung der Lohnanteile der Klassenlehrpersonen.	
3612.01	Entschädigung an Gemeinden und Gemeindeverbände	47'000.15	39'700.00	7'300.15	7'300.15			Gehaltskostenbeiträge und Beiträge an Schulbetrieb und Schulinfrastruktur sind höher ausgefallen als budgetiert.	
3612.04	MR Seeland Südost; Kosten Betrieb	60'210.88	50'600.00	9'610.88	9'610.88			Die Kosten für den Betrieb MR Seeland Südost sind höher ausgefallen als budgetiert.	
2130	Oberstufe								
3133.01	Informatik-Nutzungsaufwand	84'284.55	77'200.00	7'084.55	7'084.55			Aufgrund Neuanschaffung Firewall Ziegelried und Ersatz von Geräten.	
2170	Schulliegenschaften								
3010.01	Löhne	521'588.55	459'000.00	62'588.55	62'588.55			Anpassung der Löhne im Jahr 2024 nach Fertigstellung des Budgets 2024. Orientierung an Budget 2024 bei Erstellung des Budget 2025	
3050.01	AG-Beiträge an Pensionskasse	24'737.50	19'000.00	5'737.50	5'737.50			Die Arbeitgeberbeiträge für die Pensionskasse sind aufgrund des Anstiegs der Löhne entsprechend gestiegen.	
3120.02	Strom	51'979.20	40'000.00	11'979.20	11'979.20			Anstieg der Stromkosten	
3120.03	Wasser	13'003.50	7'000.00	6'003.50	6'003.50			Anstieg der Wasserkosten	
3120.05	Heizmaterial	84'251.40	72'000.00	12'251.40	12'251.40			Anstieg der Heizkosten	

Konto-Nr.	Bezeichnung	in CHF				Nachkredite		Datum	Bemerkung
		Rechnung	Budget	Ueber- schreitung	gebunden	Kompetenz GR			
2180	Tagesbetreuung								
3105.12	Lebensmittel TS Schüpfen	57'178.60	40'000.00	17'178.60		17'178.60		Zunehmende Kinderzahlen erhöhen die Lebensmittelkosten	
3611.22	Besoldungsanteile Kanton TS Schüpfen	143'131.90	102'000.00	41'131.90	41'131.90			Zunehmende Kinderzahlen erhöhen die Kosten des Betreuungspersonal.	
3411	Schwimmbad								
3120.42	Strom Schwimmbad	9'249.85	3'000.00	6'249.85	6'249.85			Anstieg der Stromkosten	
3120.43	Wasser Schwimmbad	32'144.90	15'000.00	17'144.90	17'144.90			In den vergangenen und dem aktuellen Jahr zu tief budgetiert	
5450	Leistungen an Familien allgemein								
3636.01	Beiträge an private Organisationen ohne Erwerbszweck	8'000.00	0.00	8'000.00	8'000.00			nicht budgetierte Position	
5796	Regionaler Sozialdienst								
3612.01	Entschädigung an Gemeinden und Gemeindeverbände	238'987.75	215'200.00	23'787.75	23'787.75			Die Betriebskosten an den RSD sind höher ausgefallen als budgetiert	
6150	Gemeindestrassen								
3141.01	Baulicher Unterhalt Strassen durch Dritte	141'546.35	130'000.00	11'546.35	11'546.35			Aufgrund geänderter Gesetzeslage muss bei einem Strassenbauprojekt die Asphaltierung auf PAK geprüft werden. Dadurch sind höhere Kosten für Bohrkernuntersuchungen entstanden.	
3144.01	Unterhalt Hochbauten, Gebäude	20'218.90	4'000.00	16'218.90		16'218.90		Mehraufwand Unterhalt Werkhof, diverse Unterhalts- und Reparaturarbeiten, Budgetbetrag über die vergangenen Jahre zu tief.	
7101	Wasserversorgung (Gemeindebetrieb)								
3130.11	Dienstleistungen Dritter Wasser	27'522.70	19'000.00	8'522.70		8'522.70		Höherer Aufwand für Pikettdienst und Nachführungsarbeiten am Wasserkataster	
3510.51	Einlage in Spezialfinanzierung Anschlussgebühren	28'000.00	18'000.00	10'000.00	10'000.00			Die Anschlussgebühren sind höher ausgefallen als budgetiert	
9010.11	Einlage in Rechnungsausgleich	63'316.95	53'700.00	9'616.95	9'616.95			Effektiv erwirtschafteter Ertragsüberschuss	

Konto-Nr.	Bezeichnung	in CHF				Nachkredite		Datum	Bemerkung
		Rechnung	Budget	Ueber- schreitung	gebunden	Kompetenz GR			
7201	Abwasserentsorgung (Gemeindebetrieb)								
3510.51	Einlage in Spezialfinanzierung Anschlussgebühren	38'750.00	20'000.00	18'750.00	18'750.00			Die Anschlussgebühren sind höher ausgefallen als budgetiert	
9010.21	Einlage in Rechnungsausgleich	131'279.80	26'200.00	105'079.80	105'079.80			Effektiv erwirtschafteter Ertragsüberschuss	
7410	Gewässerverbauungen								
3131.01	Planungen und Projektierungen Dritter	20'752.65	5'000.00	15'752.65				Hoher Aufwand für Wasserbauplan Bundkofenbach	
7710	Friedhof und Bestattungen allgemein								
3109.01	Übriger Material- und Verwaltungsaufwand	5'445.10	100.00	5'345.10		5'345.10	26.03.25	GR-Beschluss, elektronische Verwaltung im GIS	
3143.01	Unterhalt und Pflege Friedhof, Gräber räumen	56'757.90	50'000.00	6'757.90		6'757.90		Höherer Aufwand aufgrund Bestellung Urnenplatten	
9610	Zinsen								
3406.01	Verzinsung langfristige Finanzverbindlichkeit	96'604.80	89'700.00	6'904.80	6'904.80			Höhere Zinsen aufgrund Naufaufnahme Darlehen	
3499.01	Vergütungszinse auf Steuern / Negativzinse	13'418.70	7'800.00	5'618.70	5'618.70			Vergütungszinse auf Steuern / Negativzinse sind höher ausgefallen als erwartet	
9630	Liegenschaften des Finanzvermögens								
3439.01	Heizmaterial	29'079.25	20'000.00	9'079.25	9'079.25			Anstieg der Heizkosten	
3439.03	Wasser	8'348.30	3'000.00	5'348.30	5'348.30			Anstieg der Wasserkosten	
9900	Liegenschaften des Finanzvermögens								
3894.01	Zusätzliche Abschreibungen	123'239.35	44'000.00	79'239.35	79'239.35			Zusätzliche Abschreibung fallen höher aus als budgetiert	

11.10 Weitere massgebende Angaben

11.10.1 Wiederbeschaffungswert, Werterhaltungskosten und Einlage in die Spezialfinanzierung Werterhalt für Wasserversorgungsanlagen ¹

Rechnungsjahr: 2025

Wasserversorgung: Schöpfen

Kontaktperson: Paul Amstutz

Telefon: 031 879 70 80

Datengrundlagen	<input type="checkbox"/> Geschätzt	①	②	③	④	⑤	⑥
	<input checked="" type="checkbox"/> GWP	Wiederbeschaffungswert brutto in Fr.	Beiträge Dritter ² in Fr.	Wiederbeschaffungswert netto in Fr. (① - ②)	Nutzungsdauer in Jahren	Erneuerungsrate in % (100/④)	Warterhaltungskosten in Fr./Jahr (③*⑤)
	<input checked="" type="checkbox"/> Anlagenbuchhaltung						
Anlageteile							
1. Wasserfassungen		1'920'000	199'500	1'720'500	50	2.00%	34'410
2. Aufbereitungsanlagen		123'000	18'450	104'550	33	3.00%	3'137
3. Pumpwerke, Druckreduzier- und Messschächte		1'199'000	179'850	1'019'150	50	2.00%	20'383
4. Reservoir		1'600'000	357'500	1'242'500	66	1.50%	18'638
5. Leitungen und Hydranten		17'140'000	461'500	16'678'500	80	1.25%	208'481
6. Mess-, Steuerungs-, Fernwirkanlagen		510'400	76'560	433'840	20	5.00%	21'692
7. Einkaufssummen, einmalige Konzessionsabgaben ³				-			-
Total 1 - 7		22'492'400	1'293'360	21'199'040			306'740

⑦ Bestand Verwaltungsvermögen in Franken	4'808'319	in Prozent von ③: (100*⑦/③)	23%
⑧ Bestand Spezialfinanzierung Werterhalt in Franken	5'586'970	in Prozent von ③: (100*⑧/③)	26%

Bemerkungen: Keine wertvermehrenden Arbeiten ausgeführt, nur Werterhalt

⑨ Gewählter Einlagesatz in Prozent ⁵	80%
⑩ berechnete Einlage in SF Werterhalt in Franken (⑧ x ⑨)	245'392
Einmalige Anschlussgebühren, an Einlage angerechnet ⁶	28'000
Einlage Spezialfinanzierung abzüglich Anschlussgebühren	217'392
① Anzahl Einwohner im Versorgungsgebiet	3'165
② Einlage pro Einwohner in Franken (⑩ / ①)	78

Datum: 04.03.2026

Unterschrift:



¹ Dieses Blatt ist Bestandteil der Jahresrechnung

² Zu erwartende Beiträge aus dem kantonalen Trinkwasserfonds und von der Gebäudeversicherung abziehen (beim AWA erfragen).

³ Einkaufssummen an andere Wasserversorgungen, einmalige Konzessionsabgaben oder dergleichen - die Abschreibungssätze sind anhand der Laufzeiten festzulegen. Bestehen Kategorien mit unterschiedlichen Abschreibungssätzen, so ist die Rubrik 7 manuell mit zusätzlichen Zeilen zu ergänzen. Einkaufssummen an andere Wasserversorgungen sind verbindlich mit einem Abschreibungssatz von 3 % einzutragen.

⁴ Ermittlung des Einlageprozentsatzes gemäss Kapitel 6.1. der WEA-Broschüre "Finanzierung der Wasserversorgung" (2004).

⁵ Die Einlage in die Spezialfinanzierung muss mindestens 60% betragen, solange Verwaltungsvermögen besteht oder der Bestand der SF Werterhalt nicht mehr 25% des Wiederbeschaffungswertes beträgt.

⁶ Die einmaligen Anschlussgebühren dürfen an die jährliche Einlage in die Spezialfinanzierung Werterhalt angerechnet werden.

11.10.2 Wiederbeschaffungswert, Werterhaltungskosten und Einlage in die Spezialfinanzierung Werterhalt für die Anlagen der Abwasserregion¹

Rechnungsjahr: 2025

Region: Einwohnergemeinde Schüpfen

Kontaktperson: Paul Amstutz

Telefon: 031 879 70 80

E-Mail: paul.amstutz@schuepfen.ch

Datengrundlagen AWA
 Anlagenbuchhaltung

Aktualisierungsjahr: 2025

Einlage in die SF Durch Verband
 Durch Verbandsgemeinden

① Wiederbeschaffungswert (WW) in Fr. Wiederbeschaffungswert in Fr.	② Nutzungsdauer in Jahren	③ Erneuerungsrate in % (100/②)	④ Warterhaltungskosten in Fr./a (①*③)	⑤ Einlagesatz ² %	⑥ Einlage in die Spezialfinanzierung in Fr./a (④*⑤)
--	------------------------------	-----------------------------------	--	---------------------------------	--

1. Kanalisationen	42'283'747	80	1.25%	528'547	70%	369'983
2. Spezialbauwerke	300'000	50	2.00%	6'000	70%	4'200
3. Abwasserreinigungsanlagen		33	3.00%	-		-
Total 1 - 3 bzw. mittlerer Einlagesatz (Spalte ⑤)	42'583'747			534'547	70%	374'183
Einmalige Anschlussgebühren, an Einlage angerechnet ³						38'750
Einlage Spezialfinanzierung abzüglich Anschlussgebühren						335'433

⑦ Stand Verwaltungsvermögen	3'985'748	in Prozent von ①: (100*⑦/①)	9.4%	EW ⁵ Höchstens Fr. 200 / EW ⁴
⑧ Stand Spezialfinanzierung Werterhalt	7'445'975	in Prozent von ①: (100*⑧/①)	17.5%	
				Fr./EW
				108

Bemerkungen: Bundkofen Süd: Austrennung Regenabwasser ca. 236'000 CHF

Datum: 04.03.2026

Unterschrift:



¹ Diese Blatt ist Bestandteil der Jahresrechnung. Eine Kopie senden Sie bitte an das AWA:

ae.awa@be.ch

² Die Einlage in die Spezialfinanzierung muss mindestens 60% betragen, solange der Bestand der SF Werterhalt nicht mehr als 25% des Wiederbeschaffungswertes beträgt.

³ Die einmaligen Anschlussgebühren dürfen an die jährliche Einlage in die Spezialfinanzierung Werterhalt angerechnet werden.

⁴ Gemäss Artikel 32, Absatz 4 KGV ist die Einlage in die Spezialfinanzierung auf jährlich Fr. 200 (Gemeinde und Region) pro Einwohnerwert beschränkt.

⁵ Einwohnerwert (EW): Gemäss Artikel 36g KGV.

12. Detail zur Jahresrechnung

Bilanz

12.1 Bilanz		1.1.2025	Zuwachs	Abgang	31.12.2025
1	Aktiven	30'902'575.07	61'813'332.67	58'077'056.43	34'638'851.31
10	Finanzvermögen	12'622'012.72	59'350'655.02	56'893'838.38	15'078'829.36
100	Flüssige Mittel u. kurzfrist. Geldanlagen	1'977'106.09	17'906'987.52	16'221'930.21	3'662'163.40
1000	Kasse	1'678.80	46'856.55	46'803.35	1'732.00
10000.01	Kasse	1'678.80	46'856.55	46'803.35	1'732.00
1001	Post	1'903'688.77	17'841'219.05	16'160'414.93	3'584'492.89
10010.01	Postkonto	1'867'676.41	17'834'234.05	16'160'346.77	3'541'563.69
10010.02	Postkonto Bibliothek	36'012.36	6'985.00	68.16	42'929.20
1002	Bank	71'738.52	18'911.92	14'711.93	75'938.51
10020.01	UBS	71'738.52	18'911.92	14'711.93	75'938.51
101	Forderungen	5'072'017.48	41'289'174.50	40'378'798.57	5'982'393.41
1010	Ford. aus Lieferungen u. Leistungen ggü. Dritten	1'384'615.13	4'703'001.55	4'019'572.70	2'068'043.98
10100.11	VESR-Debitoren Wasser/Abwasser	1'133'233.98	1'416'646.65	1'136'865.65	1'413'014.98
10100.21	VESR-Debitoren Kehricht	1'804.95	92'069.15	92'679.45	1'194.65
10100.31	VESR-Verschiedene Debitoren	249'576.20	1'190'691.80	786'433.65	653'834.35
10100.99	VESR-Abrechnungskonto		2'003'593.95	2'003'593.95	
1012	Steuerforderungen	2'174'311.95	34'076'769.05	33'924'618.75	2'326'462.25
10120.01	Steuerguthaben NESKO	2'634'311.95	17'053'955.30	16'905'292.20	2'782'975.05
10120.11	Girokonto NESKO		17'022'813.75	17'019'326.55	3'487.20
10120.99	WB Forderungen allg. Gemeindesteuern	-460'000.00			-460'000.00
1014	Transferforderungen	1'491'789.16	2'262'285.87	2'224'923.50	1'529'151.53
10140.01	Debitor Lastenausgleich Fürsorge	1'491'789.16	2'262'285.87	2'224'923.50	1'529'151.53
1016	Vorschüsse für vorläuf. Verwaltungsausgaben		13'338.85	12'488.85	850.00
10160.01	Negative Auszahlung Lohn		13'338.85	12'488.85	850.00
1019	Übrige Forderungen	21'301.24	233'779.18	197'194.77	57'885.65
10190.03	KK Pensionskasse	1'372.50		1'372.50	
10190.10	Debitor Verrechnungssteuern	1'688.75	420.00	1'688.75	420.00
10190.96	Durchlaufkonto Innosolv		740.50	740.50	

Bilanz

		1.1.2025	Zuwachs	Abgang	31.12.2025
10190.99	Durchlaufkonto Allgemein		149'943.48	154'991.48	-5'048.00
10192.11	MWST-Vorsteuer ER Wasser		-244.00	-244.00	
10192.21	MWST-Vorsteuer ER Abwasser		-299.85	-299.85	
10192.31	MWST-Vorsteuer ER Abfall		-1'232.85	-1'232.85	
10192.80	MWST Abrechnungskonto	18'239.99	84'451.90	40'178.24	62'513.65
104	Aktive Rechnungsabgrenzungen	293'109.60	134'536.30	293'109.60	134'536.30
1041	Sach- und übriger Betriebsaufwand	293'109.60	134'536.30	293'109.60	134'536.30
10410.01	Transitorische Aktiven	293'109.60	134'536.30	293'109.60	134'536.30
107	Finanzanlagen	5'000.00			5'000.00
1071	Verzinsliche Anlagen	5'000.00			5'000.00
10710.01	Darlehen Pistolencub Schüpfen, 2019 - 2029	5'000.00			5'000.00
108	Sachanlagen FV	5'274'779.55	19'956.70		5'294'736.25
1080	Grundstücke FV	821'956.75			821'956.75
10800.01	Grundstücke Finanzvermögen	821'956.75			821'956.75
1084	Gebäude FV	4'452'822.80	19'956.70		4'472'779.50
10840.01	Gebäude Finanzvermögen	4'452'822.80	19'956.70		4'472'779.50
14	Verwaltungsvermögen	18'280'562.35	2'462'677.65	1'183'218.05	19'560'021.95
140	Sachanlagen VV	17'371'807.20	1'905'953.50	1'040'669.70	18'237'091.00
1401	Strassen / Verkehrswege	1'858'619.00	198'169.00	63'655.00	1'993'133.00
14010.01	Strassen / Verkehrswege Allg. Haushalt	2'043'762.15	198'169.00		2'241'931.15
14010.99	WB Strassen / Verkehrswege VV	-185'143.15		63'655.00	-248'798.15
1403	Tiefbauten	7'516'118.00	1'249'639.50	131'738.50	8'634'019.00
14031.01	Übrige Tiefbauten Wasserversorgung (SF)	4'238'202.60	840'655.60	16'651.20	5'062'207.00
14031.99	WB Übrige Tiefbauten Wasserversorgung (SF)	-236'579.60		63'341.40	-299'921.00
14032.01	Übrige Tiefbauten Abwasserentsorgung (SF)	3'689'278.80	408'983.90		4'098'262.70
14032.99	WB Übrige Tiefbauten Abwasserentsorgung (SF)	-190'041.80		51'268.90	-241'310.70
14033.01	Übrige Tiefbauten Abfallentsorgung (SF)	19'074.05			19'074.05
14033.99	WB Übrige Tiefbauten Abfallentsorgung (SF)	-3'816.05		477.00	-4'293.05

Bilanz

		1.1.2025	Zuwachs	Abgang	31.12.2025
1404	Hochbauten	3'832'069.00	373'623.70	196'427.70	4'009'265.00
14040.01	Hochbauten Allg. Haushalt (25 Jahre)	3'961'045.99	113'827.65	11'894.45	4'062'979.19
14040.02	Hochbauten Allg. Haushalt (33 1/3 Jahre)	171'014.85	155'815.65		326'830.50
14040.03	Hochbauten Allg. Haushalt (40 Jahre)	361'715.90	103'980.40		465'696.30
14040.99	WB Hochbauten	-661'707.74		184'533.25	-846'240.99
1406	Mobilien VV	918'786.00	84'521.30	117'405.30	885'902.00
14060.01	Mobilien VV Allg. Haushalt	732'555.95	84'521.30		817'077.25
14060.99	WB Mobilien VV	-275'136.95		82'136.30	-357'273.25
14061.00	Mobilien Wasserversorgung	14'552.95			14'552.95
14061.99	Mobilien Wasserversorgung WB	-2'909.95		1'455.00	-4'364.95
14065.99	WB Mobilien Feuerwehr	-131'178.90		33'814.00	-164'992.90
14065.01	Feuerwehr	580'902.90			580'902.90
1407	Anlagen im Bau VV	78'981.20		78'981.20	
14070.01	Anlagen im Bau VV Allg. Haushalt	78'981.20		78'981.20	
1409	Übrige Sachanlagen	3'167'234.00		452'462.00	2'714'772.00
14099.01	Sammelkonto bestehendes VV 31.12.2015 Allg. Haushalt	6'805'615.48			6'805'615.48
14099.15	Sammelkonto bestehendes VV 31.12.2015 Feuerwehr	433'776.00			433'776.00
14099.99	WB bestehendes Anlagevermögen	-4'072'157.48		452'462.00	-4'524'619.48
142	Immaterielle Anlagen	464'616.65	556'724.15	118'637.90	902'702.90
1420	Software	25'198.00	42'359.05	17'390.05	50'167.00
14200.01	Informatik allgemeiner Haushalt	36'001.10	42'359.05		78'360.15
14200.99	WB Informatik allgemeiner Haushalt	-10'803.10		17'390.05	-28'193.15
1427	Immaterielle Anlagen in Realisierung	63'941.65	100'699.25		164'640.90
14271.01	Immat. Anlagen in Real. Wasserversorgung	23'480.75	12'363.75		35'844.50
14272.01	Immat. Anlagen in Real. Abwasserentsorgung	40'460.90	88'335.50		128'796.40
1429	Übrige immaterielle Anlagen	375'477.00	413'665.85	101'247.85	687'895.00
14290.01	Übrige imm. Anl. allg. Haushalt	507'680.20	413'665.85		921'346.05
14290.99	WB Übr. imm. Anl. allg. Haushalt	-132'203.20		101'247.85	-233'451.05
144	Darlehen	404'137.50		23'910.45	380'227.05

Bilanz

		1.1.2025	Zuwachs	Abgang	31.12.2025
1442	Darlehen an Gde.u.Gde.Verbände	200'000.00			200'000.00
14420.01	Darlehen an Kirchgemeinde Schüpfen, 2011 - 2036	200'000.00			200'000.00
1445	Darlehen an private Unternehmungen	204'137.50		23'910.45	180'227.05
14450.01	Darlehen FC Schüpfen, 2004 - 2029	84'137.50		7'910.45	76'227.05
14450.03	Darlehen FC Schüpfen 2022 - 2032	84'000.00		12'000.00	72'000.00
14450.04	Darlehen FC Schüpfen 2024 - 2033	36'000.00		4'000.00	32'000.00
145	Beteiligungen, Grundkapitalien	40'001.00			40'001.00
1454	Beteilig.an öffentl.Unternehmungen	1.00			1.00
14540.01	Aktien Seelandheim Worben	1.00			1.00
1455	Beteilig.an privaten Unternehmungen	40'000.00			40'000.00
14550.01	Beteiligungen an privaten Unternehmungen Allg. Haushalt	40'000.00			40'000.00

Bilanz

		1.1.2025	Zuwachs	Abgang	31.12.2025
2	Passiven	30'902'575.07	22'349'727.23	18'613'450.99	34'638'851.31
20	Fremdkapital	7'300'601.06	20'299'620.71	18'049'771.71	9'550'450.06
200	Laufende Verbindlichkeiten	527'960.70	17'609'176.16	16'840'824.61	1'296'312.25
2000	Lauf. Verb.a.Liefer.u.Leist.v.Dritten	521'260.70	15'464'735.90	14'696'565.30	1'289'431.30
20000.01	Kreditorsammelkonto	514'966.25	14'946'906.05	14'178'762.75	1'283'109.55
20000.91	Debi Vorauszahlungen	6'294.45	-1'068.10		5'226.35
20001.01	KK AHV		260'447.70	260'447.70	
20001.02	KK Pensionskasse		176'233.85	175'295.30	938.55
20001.03	KK Unfall- und Krankentaggeld-Versicherung		48'007.00	48'007.00	
20001.04	Kreditor weitere Versicherungsprämien		33'047.40	33'047.40	
20001.05	KK Quellensteuer		1'162.00	1'005.15	156.85
2002	Steuern		156'386.86	156'360.11	26.75
20022.31	MWST-Umsatzsteuer Abfall		-44.95	-44.95	
20022.81	Mwst-Abrechnungskonto		156'431.81	156'405.06	26.75
2005	Interne Kontokorrente		1'986'954.90	1'986'800.70	154.20
20053.01	Durchlaufkonto Lohn		1'986'954.90	1'986'800.70	154.20
2006	Depotgelder und Kautionen	6'700.00			6'700.00
20060.01	Depot Schlüssel Sporthalle	6'700.00			6'700.00
2009	Übrige laufende Verpflichtungen		1'098.50	1'098.50	
20090.01	Durchlaufkonto Allgemein		1'098.50	1'098.50	
201	Kurzfristige Finanzverbindlichkeiten	1'000'000.00		1'000'000.00	
2010	Verbindlichkeiten ggü.Finanzintermediären	1'000'000.00		1'000'000.00	
20103.01	Darlehen SUVA, Nr. 40003393, 0.24% 2020 - 2025	1'000'000.00		1'000'000.00	
204	Passive Rechnungsabgrenzungen	171'267.00	184'659.20	171'267.00	184'659.20
2041	Sach- und übriger Betriebsaufwand	171'267.00	184'659.20	171'267.00	184'659.20
20410.01	Transitorische Passiven	171'267.00	184'659.20	171'267.00	184'659.20
206	Langfristige Finanzverbindlichkeiten	5'273'940.00	2'500'000.00		7'773'940.00

Bilanz

		1.1.2025	Zuwachs	Abgang	31.12.2025
2064	Darlehen, Schuldscheine	5'273'940.00	2'500'000.00		7'773'940.00
20640.01	Darlehen von Stämpfli Hans, unbefristet	250'000.00			250'000.00
20640.02	Darlehen von Stämpfli Rudolf, unbefristet	250'000.00			250'000.00
20640.03	Darlehen von Stettler, zinslos	23'940.00			23'940.00
20640.08	Darlehen SUVA, Nr. 40002814, 0.82% 2018 - 2028	500'000.00			500'000.00
20640.10	Darlehen Compenswiss, Nr. 20210329000260	500'000.00			500'000.00
20640.11	Darlehen PostFinance, PF.006991, 1.71 %, 2022 - 2027	2'500'000.00			2'500'000.00
20640.12	Darlehen PostFinance, PF.007844, 1.58 %, 2024 - 2034	1'250'000.00			1'250'000.00
20640.13	Darlehen PostFinance, PF.008447, 0.87 %, 2025 - 2030		2'500'000.00		2'500'000.00
209	Verbindlichk.ggü.SF u.Fonds im FK	327'433.36	5'785.35	37'680.10	295'538.61
2092	Verbindlichk.ggü.Legaten u. Stiftungen o.eig. Rechtspersönlichkeit im FK	327'433.36	5'785.35	37'680.10	295'538.61
20920.02	Spenden Winterhilfe	89'319.71	1'604.74		90'924.45
20920.03	Anzeigerverband; zweckbestimmte Vergabungen	59'631.00	300.00	1'000.00	58'931.00
20920.04	Grabunterhalt	118'192.50	1'500.00		119'692.50
20920.05	Gedenkstätte BR Rudolf Minger	14'808.40	100.00		14'908.40
20920.07	Elternrat, Sonderkonto	4'488.73	2'164.81	3'601.70	3'051.84
20920.08	Unterstufe; Sonderkonto	12'614.90		12'034.75	580.15
20920.09	Schule Schüpfberg; Sonderkonto	5'195.65		843.30	4'352.35
20920.10	Oberstufe, Sonderkonto	22'121.12	115.80	20'200.35	2'036.57
20920.11	Tagesschule Ziegelried; Sonderkonto	1'061.35			1'061.35
29	Eigenkapital	23'601'974.01	2'050'106.52	563'679.28	25'088'401.25
290	Verpfl.(+),Vorschüsse(-)ggü.Spezialfin.	4'165'878.59	194'596.75	39'332.70	4'321'142.64
2900	Spezialfinanzierungen im EK	4'165'878.59	194'596.75	39'332.70	4'321'142.64
29000.01	SF Feuerwehr Rechnungsausgleich	1'355'388.70		24'833.75	1'330'554.95
29001.01	SF Wasserversorgung Rechnungsausgleich	1'418'702.20	63'316.95		1'482'019.15
29002.01	SF Abwasserentsorgung Rechnungsausgleich	1'055'084.45	131'279.80		1'186'364.25
29003.01	SF Abfallentsorgung Rechnungsausgleich	336'703.24		14'498.95	322'204.29
293	Vorfinanzierungen	12'529'435.88	619'575.00	116'065.30	13'032'945.58

Bilanz

		1.1.2025	Zuwachs	Abgang	31.12.2025
2930	Vorfinanzierungen	12'529'435.88	619'575.00	116'065.30	13'032'945.58
29301.01	SF Wasserversorgung Werterhalt	5'406'374.65	245'392.00	64'796.40	5'586'970.25
29302.01	SF Abwasserentsorgung Werterhalt	7'123'061.23	374'183.00	51'268.90	7'445'975.33
294	Reserven	892'333.93	123'239.35		1'015'573.28
2940	Finanzpolitische Reserve	892'333.93	123'239.35		1'015'573.28
29400.01	Zusätzliche Abschreibungen	892'333.93	123'239.35		1'015'573.28
296	Neubewertungsreserve Finanzvermögen	631'623.22		283'006.32	348'616.90
2960	Neubewertungsreserve Finanzvermögen	631'623.22		283'006.32	348'616.90
29600.01	Neubewertungsreserven Finanzvermögen	283'006.32		283'006.32	
29601.01	Schwankungsreserve	348'616.90			348'616.90
299	Bilanzüberschuss /-fehlbetrag	5'382'702.39	1'112'695.42	125'274.96	6'370'122.85
2990	Jahresergebnis	-125'274.96	1'112'695.42		987'420.46
29900.01	Jahresergebnis	-125'274.96	1'112'695.42		987'420.46
2999	Kumulierte Ergebnisse der Vorjahre	5'507'977.35		125'274.96	5'382'702.39
29990.01	Kumulierte Ergebnisse Vorjahre	5'507'977.35		125'274.96	5'382'702.39

Erfolgsrechnung

12.2 Erfolgsrechnung nach Funktion		Rechnung 2025		Budget 2025		Rechnung 2024	
		Aufwand	Ertrag	Aufwand	Ertrag	Aufwand	Ertrag
	ERFOLGSRECHNUNG	16'685'465.73	16'685'465.73	15'940'400.00	15'940'400.00	15'226'141.85	15'226'141.85
000	Allgemeine Verwaltung	1'436'217.51	141'126.16	1'430'900.00	135'800.00	1'430'918.25	137'758.45
	Nettoaufwand		1'295'091.35		1'295'100.00		1'293'159.80
01	Legislative und Exekutive	209'634.75		216'900.00		217'853.90	
	Nettoaufwand		209'634.75		216'900.00		217'853.90
011	Legislative	37'419.65		42'700.00		43'407.05	
	Nettoaufwand		37'419.65		42'700.00		43'407.05
0110	Legislative	37'419.65		42'700.00		43'407.05	
0110	Legislative	37'419.65		42'700.00		43'407.05	
3000.01	Entsch., Tag- und Sitzungsgelder	2'260.00		5'200.00		6'500.00	
3102.01	Drucksachen, Publikationen	5'872.00		5'000.00		4'860.15	
3130.01	Dienstleistungen Dritter	7'517.25		13'000.00		13'916.50	
3132.01	Honorare externe Berater, Gutachten, Fachexperten	14'642.00		12'000.00		10'864.05	
3199.01	Übriger Betriebsaufwand	178.40		500.00		316.35	
3636.01	Beiträge an private Organisationen ohne Erwerbszweck	6'950.00		7'000.00		6'950.00	
012	Exekutive	172'215.10		174'200.00		174'446.85	
	Nettoaufwand		172'215.10		174'200.00		174'446.85
0120	Exekutive	172'215.10		174'200.00		174'446.85	
0120	Exekutive	172'215.10		174'200.00		174'446.85	
3000.01	Entsch., Tag- und Sitzungsgelder	18'707.10		16'500.00		16'909.50	
3010.01	Löhne	107'129.15		101'000.00		101'000.00	
3050.01	AG-Beiträge AHV, IV, EO, ALV	8'554.20		8'200.00		8'053.95	
3053.01	AG-Beiträge an Unfallversicherung	510.90		300.00		371.65	
3055.01	AG-Beiträge an Krankentaggeldversicherung	994.15		1'000.00		937.25	
3090.01	Aus- und Weiterbildung	160.00		200.00			
3100.03	Repräsentationen	1'750.00		3'000.00		4'309.75	
3170.01	Spesenentschädigungen	14'500.00		14'000.00		14'000.00	
3199.03	Freier Ratskredit	19'909.60		30'000.00		28'864.75	
02	Allgemeine Dienste	1'226'582.76	141'126.16	1'214'000.00	135'800.00	1'213'064.35	137'758.45
	Nettoaufwand		1'085'456.60		1'078'200.00		1'075'305.90

Erfolgsrechnung

		Rechnung 2025		Budget 2025		Rechnung 2024	
		Aufwand	Ertrag	Aufwand	Ertrag	Aufwand	Ertrag
022	Allgemeine Dienste	1'173'657.21	141'126.16	1'153'700.00	135'800.00	1'149'564.05	137'758.45
	Nettoaufwand		1'032'531.05		1'017'900.00		1'011'805.60
0220	Allgemeine Dienste	1'173'657.21	141'126.16	1'153'700.00	135'800.00	1'149'564.05	137'758.45
0220	Allgemeine Dienste, übrige	1'173'657.21	141'126.16	1'153'700.00	135'800.00	1'149'564.05	137'758.45
3010.01	Löhne	716'291.95		700'000.00		702'710.50	
3010.09	Kranken- + Unfalltaggelder, EO			-500.00		-6'180.35	
3050.01	AG-Beiträge AHV, IV, EO, ALV	56'781.20		56'000.00		54'523.95	
3052.01	AG-Beiträge an Pensionskasse	40'864.65		35'700.00		40'357.95	
3053.01	AG-Beiträge an Unfallversicherung	11'509.80		12'600.00		12'014.95	
3055.01	AG-Beiträge an Krankentaggeldversicherung	6'623.00		6'700.00		6'469.00	
3090.01	Aus- und Weiterbildung	19'141.95		8'000.00		8'610.00	
3099.01	Uebriger Personalaufwand	5'943.90		12'000.00		6'211.05	
3100.01	Büromaterial	13'240.28		20'000.00		16'680.10	
3101.01	Betriebs-, Verbrauchsmaterial	2'549.30		1'000.00		1'239.51	
3109.01	Übriger Material- und Verwaltungsaufwand	1'118.50		4'000.00		1'691.35	
3110.01	Büromöbel und Geräte	1'948.00		2'000.00		12'650.75	
3130.01	Dienstleistungen Dritter	15'734.18		20'800.00		32'853.99	
3130.04	Betriebskosten	654.55		300.00		272.45	
3130.05	Diverse Gebühren	4'384.05		2'400.00		3'277.65	
3132.01	Honorare externe Berater, Gutachten, Fachexperten	1'413.40		1'500.00		1'680.30	
3133.01	Informatik-Nutzungsaufwand	162'353.60		167'900.00		155'472.50	
3134.01	Haftpflicht- und Sachversicherungen	14'385.95		13'600.00		13'033.55	
3150.01	Unterhalt Mobilien, Geräte	731.15		1'000.00		247.65	
3170.01	Spesenentschädigungen	5'063.00		1'000.00		6'000.65	
3300.61	Planmässige Abschreibungen Mobilien	3'286.00		3'300.00		3'287.00	
3320.01	Planmässige Abschreibungen Informatik	17'390.05		14'400.00		8'399.00	
3611.01	Entschädigung an Kanton und Konkordate	4'353.35		5'000.00		4'884.15	
3611.02	Entschädigung an Kanton (Servicegebühren)	57'516.40		54'000.00		52'497.40	
3636.01	Beiträge an private Organisationen ohne Erwerbszweck	10'379.00		11'000.00		10'679.00	
4250.01	Verkäufe		83.00		200.00		60.00
4260.01	Rückerstattung und Kostenbeteiligung Dritter		1'204.16		500.00		976.45
4611.01	Entschädigung Registerführung Kirchensteuern		3'139.00		3'300.00		3'222.00
4612.03	Interne Verrechnung Spezialfinanzierungen		98'700.00		95'800.00		96'500.00
4910.01	Interne Verrechnung von Dienstleistungen		38'000.00		36'000.00		37'000.00
029	Verwaltungsliegenschaften	52'925.55		60'300.00		63'500.30	
	Nettoaufwand		52'925.55		60'300.00		63'500.30

Erfolgsrechnung

		Rechnung 2025		Budget 2025		Rechnung 2024	
		Aufwand	Ertrag	Aufwand	Ertrag	Aufwand	Ertrag
290	Verwaltungsliegenschaften	52'925.55		60'300.00		63'500.30	
0290	Verwaltungsliegenschaften	52'925.55		60'300.00		63'500.30	
3010.01	Löhne	27'888.80		27'400.00		27'475.55	
3050.01	AG-Beiträge AHV, IV, EO, ALV	2'159.40		2'100.00		2'127.20	
3052.01	AG-Beiträge an Pensionskasse	748.20		700.00		697.80	
3053.01	AG-Beiträge an Unfallversicherung	582.00		700.00		656.95	
3055.01	AG-Beiträge an Krankentaggeldversicherung	250.90		200.00		247.55	
3101.01	Betriebs-, Verbrauchsmaterial	936.95		1'500.00		850.20	
3111.01	Maschinen und Geräte	102.90		1'000.00		934.00	
3120.01	Ver- und Entsorgung	2'386.45		4'000.00		3'049.95	
3120.02	Strom	5'465.45		3'000.00		9'397.40	
3120.03	Wasser	1'017.90		1'000.00		760.00	
3120.05	Heizmaterial	3'773.75		5'000.00		3'060.00	
3134.01	Haftpflicht- und Sachversicherungen	2'107.85		1'200.00		1'975.50	
3144.01	Unterhalt Hochbauten, Gebäude	4'311.00		10'000.00		10'424.80	
3151.01	Unterhalt Mobilien, Geräte			1'000.00		649.40	
3170.01	Spesenentschädigungen	222.00				222.00	
3300.41	Planmässige Abschreibungen Hochbauten	972.00		1'500.00		972.00	
1	Öffentliche Ordnung und Sicherheit, Verteidigung	458'999.75	313'958.66	493'400.00	366'400.00	428'984.10	331'308.07
	Nettoaufwand		145'041.09		127'000.00		97'676.03
11	Öffentliche Sicherheit	24'807.85		19'100.00		20'940.45	
	Nettoaufwand		24'807.85		19'100.00		20'940.45
111	Polizei	9'520.00		9'600.00			
	Nettoaufwand		9'520.00		9'600.00		
1110	Polizei	9'520.00		9'600.00			
1110	Polizei	9'520.00		9'600.00			
3631.01	Beiträge an Kanton und Konkordate	9'520.00		9'600.00			
112	Verkehrssicherheit	15'287.85		9'500.00		20'940.45	
	Nettoaufwand		15'287.85		9'500.00		20'940.45
1120	Verkehrssicherheit	15'287.85		9'500.00		20'940.45	

Erfolgsrechnung

		Rechnung 2025		Budget 2025		Rechnung 2024	
		Aufwand	Ertrag	Aufwand	Ertrag	Aufwand	Ertrag
1120	Verkehrssicherheit	15'287.85		9'500.00		20'940.45	
3130.01	Dienstleistungen Dritter	8'431.55		3'000.00		14'482.45	
3320.91	Planmässige Abschreibungen übrige immaterielle Anlagen	6'856.30		6'500.00		6'458.00	
14	Allgemeines Rechtswesen	108'065.95	95'650.06	72'600.00	64'000.00	74'619.70	75'457.97
	Nettoaufwand		12'415.89		8'600.00		
	Nettoertrag					838.27	
140	Allgemeines Rechtswesen	108'065.95	95'650.06	72'600.00	64'000.00	74'619.70	75'457.97
	Nettoaufwand		12'415.89		8'600.00		
	Nettoertrag					838.27	
1400	Allgemeines Rechtswesen	108'065.95	95'650.06	72'600.00	64'000.00	74'619.70	75'457.97
1400	Allgemeines Rechtswesen	108'065.95	95'650.06	72'600.00	64'000.00	74'619.70	75'457.97
3130.01	Dienstleistungen Dritter	11'302.50		12'000.00		11'113.00	
3130.02	Bewachung durch Dritte			2'000.00		1'039.00	
3130.03	Baubewilligungsgebühren	34'757.35		18'000.00		21'933.00	
3130.07	Einbürgerungsgebühren	3'560.20		4'800.00		4'335.20	
3132.01	Honorare externe Berater, Gutachten, Fachexperten	43'465.70		20'000.00		29'117.50	
3320.91	Planmässige Abschreibungen übrige immaterielle Anlagen	14'980.20		15'800.00		7'082.00	
4210.01	Gebühren für Amtshandlungen		37'868.36		22'000.00		28'372.72
4210.02	Gebühren für Baubewilligungsgebühren		52'446.50		35'000.00		43'767.65
4210.03	Gebühren für Einbürgerungen		5'335.20		7'000.00		3'317.60
15	Feuerwehr	212'160.10	212'160.10	272'400.00	272'400.00	229'073.10	229'073.10
150	Feuerwehr	212'160.10	212'160.10	272'400.00	272'400.00	229'073.10	229'073.10
1500	Feuerwehr zweiseitig	212'160.10	212'160.10	272'400.00	272'400.00	229'073.10	229'073.10
1500	Feuerwehr zweiseitig	212'160.10	212'160.10	272'400.00	272'400.00	229'073.10	229'073.10
3000.01	Entsch., Tag- und Sitzungsgelder	56'699.30		70'000.00		55'828.15	
3050.01	AG-Beiträge AHV, IV, EO, ALV	822.30		1'500.00		793.40	
3090.01	Aus- und Weiterbildung	14'690.10		26'000.00		20'914.40	
3100.01	Büromaterial	450.00		2'000.00		600.00	
3101.01	Betriebs-, Verbrauchsmaterial	3'501.00		2'800.00		3'434.30	
3109.01	Übriger Material- und Verwaltungsaufwand	177.30		1'500.00			
3111.03	Maschinen und Geräte Feuerwehr	8'649.10		10'000.00		4'946.50	
3112.01	Kleider, Wäsche	7'410.80		10'500.00		3'844.40	

Erfolgsrechnung

		Rechnung 2025		Budget 2025		Rechnung 2024	
		Aufwand	Ertrag	Aufwand	Ertrag	Aufwand	Ertrag
3120.01	Ver- und Entsorgung			1'500.00			
3120.02	Strom	1'500.00		1'000.00		1'500.00	
3120.05	Heizmaterial	2'500.00		3'000.00		2'500.00	
3130.01	Dienstleistungen Dritter	2'062.55		4'000.00		1'722.10	
3134.01	Haftpflcht- und Sachversicherungen	5'407.45		6'000.00		5'466.70	
3144.05	Unterhalt Hochbauten, Gebäude Feuerwehr	1'404.30		7'500.00		2'253.55	
3151.02	Unterhalt Mobilien, Geräte Feuerwehr	17'075.95		29'300.00		32'302.80	
3170.01	Spesenentschädigungen	6'100.00		6'000.00		5'450.00	
3181.02	Abschreibungen Wehrdienstersatzabgaben	1'901.15		3'000.00		3'658.05	
3199.01	Übriger Betriebsaufwand	3'389.95		5'000.00		4'691.40	
3300.61	Planmässige Abschreibungen Mobilien	33'814.00		36'900.00		33'815.35	
3300.91	Planmässige Abschreibungen übrige Sachanlagen VV	27'111.00		27'100.00		27'111.00	
3612.01	Entschädigung an Gemeinden und Gemeindeverbände	552.85		500.00		2'241.00	
3612.41	Interne Verrechnung von Dienstleistungen Feuerwehr	16'000.00		16'000.00		16'000.00	
3632.01	Beiträge an Gemeinden und Gemeindeverbände	941.00		1'300.00			
4200.01	Ersatzabgaben Feuerwehr		151'114.35		150'000.00		151'481.95
4260.01	Rückerstattung und Kostenbeteiligung Dritter		9'275.00		7'000.00		9'315.00
4409.11	Verrechnung kalk. Zinsen Feuerwehr		700.00		1'000.00		800.00
4461.01	Beitrag von Gebäudeversicherung		26'237.00		26'500.00		26'532.00
9011.01	Entnahme aus Spezialfinanzierung		24'833.75				40'944.15
9011.11	Entnahme aus Rechnungsausgleich				87'900.00		
16	Verteidigung	113'965.85	6'148.50	129'300.00	30'000.00	104'350.85	26'777.00
	Nettoaufwand		107'817.35		99'300.00		77'573.85
161	Militärische Verteidigung	35'921.85	6'148.50	50'800.00	30'000.00	32'908.40	26'777.00
	Nettoaufwand		29'773.35		20'800.00		6'131.40
1610	Militärische Verteidigung	35'921.85	6'148.50	50'800.00	30'000.00	32'908.40	26'777.00
1610	Militärische Verteidigung	35'921.85	6'148.50	50'800.00	30'000.00	32'908.40	26'777.00
3010.01	Löhne	9'557.30		8'000.00		6'635.30	
3050.01	AG-Beiträge AHV, IV, EO, ALV			500.00			
3053.01	AG-Beiträge an Unfallversicherung	188.50		200.00		58.60	
3055.01	AG-Beiträge an Krankentaggeldversicherung	90.20		100.00		61.60	
3120.01	Ver- und Entsorgung	55.15		200.00		55.15	
3120.02	Strom	4'500.00		2'500.00		3'400.00	
3120.03	Wasser	427.35		500.00		736.40	
3120.05	Heizmaterial	2'247.00		4'300.00		3'000.00	
3130.01	Dienstleistungen Dritter			500.00		350.00	

Erfolgsrechnung

		Rechnung 2025		Budget 2025		Rechnung 2024	
		Aufwand	Ertrag	Aufwand	Ertrag	Aufwand	Ertrag
3134.01	Haftpflicht- und Sachversicherungen	2'700.00		3'000.00		2'800.00	
3144.01	Unterhalt Hochbauten, Gebäude	2'717.25		2'000.00		1'647.70	
3144.03	Baulicher Unterhalt Schützenhaus	8'000.00		8'000.00		8'000.00	
3144.04	Baulicher Unterhalt Militärunterkunft	311.00		4'000.00			
3151.01	Unterhalt Mobilien, Geräte			1'000.00			
3170.01	Spesenentschädigungen	4.10		1'000.00		1'039.15	
3300.11	Planmässige Abschreibungen Strassen	236.00		10'100.00		235.50	
3300.41	Planmässige Abschreibungen Hochbauten	3'275.00		3'300.00		3'276.00	
3300.61	Planmässige Abschreibungen Mobilien	1'613.00		1'600.00		1'613.00	
4240.01	Benützungsgebühren und Dienstleistungen		1'315.00				
4610.01	Entschädigung Truppeneinquartierung		4'833.50		30'000.00		26'777.00
162	Zivile Verteidigung	78'044.00		78'500.00		71'442.45	
	Nettoaufwand		78'044.00		78'500.00		71'442.45
1620	Zivilschutz	78'044.00		78'500.00		71'442.45	
1620	Zivilschutz	78'044.00		78'500.00		71'442.45	
3120.02	Strom	4'618.10		4'500.00		3'422.05	
3120.03	Wasser	427.35		1'800.00		736.35	
3120.05	Heizmaterial	1'150.00		2'000.00		3'500.00	
3130.01	Dienstleistungen Dritter	450.00		1'000.00			
3134.01	Haftpflicht- und Sachversicherungen	2'722.15		2'500.00		2'868.15	
3144.01	Unterhalt Hochbauten, Gebäude	2'113.05		3'200.00		5'035.00	
3151.01	Unterhalt Mobilien, Geräte	6'626.80		1'300.00			
3300.41	Planmässige Abschreibungen Hochbauten	8'911.65		9'600.00		4'182.25	
3300.61	Planmässige Abschreibungen Mobilien	1'146.00		1'700.00		1'145.95	
3632.01	Beiträge an Gemeinden und Gemeindeverbände	49'541.05		50'500.00		50'552.70	
3910.01	Interne Verrechnung von Dienstleistungen	337.85		400.00			
2	Bildung	4'993'402.64	860'036.77	4'866'600.00	781'800.00	4'907'684.42	849'184.69
	Nettoaufwand		4'133'365.87		4'084'800.00		4'058'499.73
21	Obligatorische Schule	4'992'852.64	860'036.77	4'866'000.00	781'800.00	4'907'134.42	849'184.69
	Nettoaufwand		4'132'815.87		4'084'200.00		4'057'949.73
211	Eingangsstufe	238'553.05		198'200.00		222'929.96	7'334.80
	Nettoaufwand		238'553.05		198'200.00		215'595.16
2110	Kindergarten	238'553.05		198'200.00		222'929.96	7'334.80

Erfolgsrechnung

		Rechnung 2025		Budget 2025		Rechnung 2024	
		Aufwand	Ertrag	Aufwand	Ertrag	Aufwand	Ertrag
2110	Kindergarten	238'553.05		198'200.00		222'929.96	7'334.80
3104.01	Lehrmittel	14'455.55		14'500.00		17'478.81	
3104.11	Material Werken	1'723.25		2'500.00		3'184.80	
3119.01	Anschaffung Mobilien, Geräte	1'638.85		2'500.00		2'858.15	
3130.01	Dienstleistungen Dritter	1'813.05		1'600.00		1'226.45	
3134.01	Haftpflcht- und Sachversicherungen	1'724.85		1'300.00		1'405.35	
3611.12	Beiträge an Kanton, Lohnanteile	217'197.50		175'800.00		191'608.75	
3612.01	Entschädigung an Gemeinden und Gemeindeverbände					5'167.65	
4230.01	Schulgelder von anderen Gemeinden						7'334.80
212	Primarstufe	1'907'044.46	469'696.65	1'782'200.00	438'800.00	1'860'749.64	454'744.50
	Nettoaufwand		1'437'347.81		1'343'400.00		1'406'005.14
2120	Primarstufe	1'907'044.46	469'696.65	1'782'200.00	438'800.00	1'860'749.64	454'744.50
2120	Primarstufe	1'907'044.46	469'696.65	1'782'200.00	438'800.00	1'860'749.64	454'744.50
3010.01	Löhne	13'160.00		29'300.00		12'240.00	
3050.01	AG-Beiträge AHV, IV, EO, ALV	1'051.80		2'200.00		727.25	
3053.01	AG-Beiträge an Unfallversicherung	156.95		200.00		68.85	
3055.01	AG-Beiträge an Krankentaggeldversicherung	122.05		300.00		113.80	
3090.01	Aus- und Weiterbildung	10'882.05		10'400.00		26'624.90	
3100.01	Büromaterial	2'059.35		2'000.00		2'817.50	
3104.01	Lehrmittel	75'511.73		68'000.00		70'419.75	
3104.11	Material Werken	13'948.72		15'000.00		16'312.74	
3119.01	Anschaffung Mobilien, Geräte	8'223.20		7'400.00		14'211.70	
3119.03	Anschaffung Turnmaterial	324.00		500.00		61.00	
3130.01	Dienstleistungen Dritter	10'424.45		6'800.00		9'234.15	
3134.01	Haftpflcht- und Sachversicherungen	3'789.85		3'000.00		3'099.00	
3150.01	Unterhalt Mobilien, Geräte	25'022.55		20'400.00		18'399.70	
3171.01	Beiträge an Schulreisen und Exkursionen	7'512.25		8'000.00		5'185.85	
3171.02	Beiträge an Skilager					15'250.85	
3171.03	Landschul- und Projektwochen, Prävention	27'278.18		28'500.00		19'247.60	
3300.61	Planmässige Abschreibungen Mobilien	26'173.30		26'500.00		21'511.00	
3611.12	Beiträge an Kanton, Lohnanteile	1'574'193.00		1'463'400.00		1'546'815.25	
3612.01	Entschädigung an Gemeinden und Gemeindeverbände	47'000.15		39'700.00		40'181.80	
3612.04	MR Seeland Südost; Kosten Betrieb	60'210.88		50'600.00		38'226.95	
4230.01	Schulgelder von anderen Gemeinden		28'020.90		9'900.00		41'066.75
4612.02	MR Seeland Südost; Anteile anderer Gemeinden		441'675.75		428'900.00		413'677.75

Erfolgsrechnung

		Rechnung 2025		Budget 2025		Rechnung 2024	
		Aufwand	Ertrag	Aufwand	Ertrag	Aufwand	Ertrag
213	Oberstufe	1'014'937.60	75'347.75	1'156'100.00	80'000.00	1'030'133.80	86'197.15
	Nettoaufwand		939'589.85		1'076'100.00		943'936.65
2130	Sekundarstufe I	1'014'937.60	75'347.75	1'156'100.00	80'000.00	1'030'133.80	86'197.15
2130	Sekundarstufe I	1'014'937.60	75'347.75	1'156'100.00	80'000.00	1'030'133.80	86'197.15
3090.01	Aus- und Weiterbildung	5'468.15		6'000.00		8'694.55	
3100.01	Büromaterial	888.70		2'500.00		2'703.20	
3104.01	Lehrmittel	41'902.25		40'000.00		42'679.80	
3104.11	Material Werken	19'639.60		16'400.00		20'737.95	
3105.01	Lebensmittel	7'187.85		13'000.00		8'390.90	
3119.01	Anschaffung Mobilien, Geräte	1'956.60		1'500.00		5'085.15	
3130.01	Dienstleistungen Dritter	7'463.40		7'000.00		11'231.50	
3133.01	Informatik-Nutzungsaufwand	84'284.55		77'200.00		99'516.70	
3134.01	Haftpflicht- und Sachversicherungen	1'945.20		1'500.00		1'585.80	
3150.01	Unterhalt Mobilien, Geräte	14'907.40		16'500.00		15'347.00	
3171.01	Beiträge an Schulreisen und Exkursionen	4'242.80		4'000.00		3'767.95	
3171.02	Beiträge an Skilager	12'595.70		14'000.00		12'152.15	
3171.03	Landschul- und Projektwochen, Prävention	14'260.70		12'500.00		21'991.30	
3300.61	Planmässige Abschreibungen Mobilien	10'769.00		12'300.00		10'768.00	
3611.12	Beiträge an Kanton, Lohnanteile	691'648.75		799'700.00		667'646.75	
3612.02	Schulgelder Gymnasien	95'776.95		132'000.00		97'835.10	
4230.01	Schulgelder von anderen Gemeinden		75'347.75		80'000.00		86'197.15
214	Musikschulen	124'627.85		125'000.00		119'380.75	
	Nettoaufwand		124'627.85		125'000.00		119'380.75
2140	Musikschulen	124'627.85		125'000.00		119'380.75	
2140	Musikschule	124'627.85		125'000.00		119'380.75	
3636.05	Entschädigung an Gemeinden und Gemeindeverbände	124'627.85		125'000.00		119'380.75	
217	Schulliegenschaften	1'167'478.69	72'188.02	1'117'300.00	73'800.00	1'147'326.80	71'919.14
	Nettoaufwand		1'095'290.67		1'043'500.00		1'075'407.66
2170	Schulliegenschaften	1'167'478.69	72'188.02	1'117'300.00	73'800.00	1'147'326.80	71'919.14
2170	Schulliegenschaften	1'167'478.69	72'188.02	1'117'300.00	73'800.00	1'147'326.80	71'919.14
3010.01	Löhne	521'588.55		459'000.00		539'579.20	
3010.09	Kranken- + Unfalltaggelder, EO	-759.60				-3'810.50	

Erfolgsrechnung

		Rechnung 2025		Budget 2025		Rechnung 2024	
		Aufwand	Ertrag	Aufwand	Ertrag	Aufwand	Ertrag
3030.01	Temporäre Arbeitskräfte	11'998.80		10'000.00		10'423.20	
3050.01	AG-Beiträge AHV, IV, EO, ALV	39'489.80		34'700.00		40'000.80	
3052.01	AG-Beiträge an Pensionskasse	24'737.50		19'000.00		25'837.40	
3053.01	AG-Beiträge an Unfallversicherung	10'573.35		11'300.00		12'596.70	
3055.01	AG-Beiträge an Krankentaggeldversicherung	4'595.65		4'200.00		4'894.95	
3090.01	Aus- und Weiterbildung	860.00		2'000.00		395.00	
3099.01	Uebrigter Personalaufwand	6'726.65		6'000.00		4'201.85	
3101.01	Betriebs-, Verbrauchsmaterial	45'111.70		50'000.00		46'810.95	
3109.01	Übriger Material- und Verwaltungsaufwand	8'900.60		5'500.00		9'521.10	
3111.01	Maschinen und Geräte	6'544.80		13'000.00		10'042.05	
3111.02	Turngeräte für Schule und Vereine	3'025.45		11'000.00		12'760.10	
3120.02	Strom	51'979.20		40'000.00		53'129.85	
3120.03	Wasser	13'003.50		7'000.00		9'571.75	
3120.05	Heizmaterial	84'251.40		72'000.00		55'173.90	
3130.01	Dienstleistungen Dritter	4'973.70		1'000.00		3'303.70	
3134.01	Haftpflicht- und Sachversicherungen	18'148.55		19'300.00		19'287.85	
3144.01	Unterhalt Hochbauten, Gebäude	80'331.00		81'100.00		93'935.60	
3144.02	Baulicher Unterhalt Sporthalle	11'099.44		21'500.00		19'684.40	
3151.01	Unterhalt Mobilien, Geräte	7'143.95		15'600.00		6'661.70	
3161.01	Mieten, Pachten, Benützungsgebühren	200.00		2'000.00		7'700.00	
3170.01	Spesenentschädigungen	2'349.80		3'000.00		2'983.40	
3300.41	Planmässige Abschreibungen Hochbauten	138'796.30		137'800.00		134'263.55	
3300.61	Planmässige Abschreibungen Mobilien	11'530.15		10'100.00		10'083.00	
3320.91	Planmässige Abschreibungen übrige immaterielle Anlagen	54'934.35		66'200.00		13'595.30	
3910.01	Interne Verrechnung von Dienstleistungen	5'344.10		15'000.00		4'700.00	
4260.01	Rückerstattung und Kostenbeteiligung Dritter		1'261.17		2'000.00		739.14
4470.01	Mietzinse		8'000.00		8'000.00		8'000.00
4472.01	Benützungsgebühren		20'926.85		21'800.00		21'180.00
4910.01	Interne Verrechnung von Dienstleistungen		42'000.00		42'000.00		42'000.00
218	Tagesbetreuung	301'974.00	237'494.35	252'500.00	184'000.00	266'037.80	224'039.10
	Nettoaufwand		64'479.65		68'500.00		41'998.70
2180	Tagesbetreuung	301'974.00	237'494.35	252'500.00	184'000.00	266'037.80	224'039.10
2180	Tagesbetreuung	301'974.00	237'494.35	252'500.00	184'000.00	266'037.80	224'039.10
3010.01	Löhne	18'381.35		15'000.00		11'931.25	
3050.01	AG-Beiträge AHV, IV, EO, ALV	1'266.25		800.00		223.15	
3053.01	AG-Beiträge an Unfallversicherung	47.35		200.00		19.10	
3055.01	AG-Beiträge an Krankentaggeldversicherung	170.55		300.00		68.80	

Erfolgsrechnung

		Rechnung 2025		Budget 2025		Rechnung 2024	
		Aufwand	Ertrag	Aufwand	Ertrag	Aufwand	Ertrag
3105.11	Lebensmittel Ziegelried	8'457.00		9'000.00		9'896.55	
3105.12	Lebensmittel TS Schüpfen	57'178.60		40'000.00		49'149.60	
3105.13	Lebensmittel TS Schüpberg	2'543.30		5'000.00		4'782.50	
3111.01	Maschinen und Geräte	598.40		1'500.00		2'441.35	
3611.21	Besoldungsanteile Kanton TS Ziegelried	38'764.95		35'700.00		29'965.35	
3611.22	Besoldungsanteile Kanton TS Schüpfen	143'131.90		102'000.00		120'772.95	
3611.23	Besoldungsanteile Kanton TS Schüpberg	31'434.35		43'000.00		36'787.20	
4230.11	Elternbeiträge Betreuung TS Ziegelried		6'014.75		7'000.00		6'569.55
4230.12	Elternbeiträge Betreuung TS Schüpfen		116'234.05		76'000.00		88'783.75
4230.13	Elternbeiträge Betreuung TS Schüpberg		8'094.05		12'000.00		9'820.30
4260.11	Elternbeiträge Essen TS Ziegelried		2'992.50		5'000.00		6'225.00
4260.12	Elternbeiträge Essen TS Schüpfen		42'765.00		28'500.00		38'500.50
4260.13	Elternbeiträge Essen TS Schüpberg		1'668.00		1'500.00		1'535.00
4631.01	Beiträge von Kanton		59'726.00		54'000.00		72'605.00
219	Obligatorische Schule	238'236.99	5'310.00	234'700.00	5'200.00	260'575.67	4'950.00
	Nettoaufwand		232'926.99		229'500.00		255'625.67
2190	Schulleitung und Schulverwaltung	59'322.30		57'700.00		55'718.85	
2190	Schulleitung und Schulverwaltung	59'322.30		57'700.00		55'718.85	
3000.01	Entsch., Tag- und Sitzungsgelder	8'523.05		5'000.00		6'137.15	
3010.01	Löhne	44'301.40		45'500.00		43'244.20	
3050.01	AG-Beiträge AHV, IV, EO, ALV	3'665.05		3'600.00		3'575.60	
3052.01	AG-Beiträge an Pensionskasse	1'500.00		1'600.00		1'452.00	
3053.01	AG-Beiträge an Unfallversicherung	546.60		600.00		533.80	
3055.01	AG-Beiträge an Krankentaggeldversicherung	426.20		400.00		416.10	
3130.01	Dienstleistungen Dritter			1'000.00			
3170.01	Spesenentschädigungen	360.00				360.00	
2192	Schulbibliothek	8'253.71		8'500.00		9'326.03	
2192	Schulbibliothek	8'253.71		8'500.00		9'326.03	
3103.03	Bibliothek Primarschulen	6'216.61		6'000.00		6'692.38	
3103.04	Bibliothek Sekundarschule	2'037.10		2'500.00		2'633.65	
2193	Schulveranstaltungen	-214.17		2'000.00		1'192.54	
2193	Schulveranstaltungen	-214.17		2'000.00		1'192.54	
3130.01	Dienstleistungen Dritter	-214.17		2'000.00		1'192.54	

Erfolgsrechnung

		Rechnung 2025		Budget 2025		Rechnung 2024	
		Aufwand	Ertrag	Aufwand	Ertrag	Aufwand	Ertrag
2195	Schülertransporte	104'445.15		100'000.00		128'268.25	
2195	Schülertransporte	104'445.15		100'000.00		128'268.25	
3130.01	Dienstleistungen Dritter	104'445.15		100'000.00		128'268.25	
2197	Schulsozialdienst	66'430.00	5'310.00	66'500.00	5'200.00	66'070.00	4'950.00
2197	Schulsozialdienst	66'430.00	5'310.00	66'500.00	5'200.00	66'070.00	4'950.00
3130.01	Dienstleistungen Dritter	61'120.00		61'300.00		61'120.00	
3704.01	Durchlaufende Beiträge	5'310.00		5'200.00		4'950.00	
4704.01	Durchlaufende Beiträge		5'310.00		5'200.00		4'950.00
29	Übriges Bildungswesen	550.00		600.00		550.00	
	Nettoaufwand		550.00		600.00		550.00
299	Bildung	550.00		600.00		550.00	
	Nettoaufwand		550.00		600.00		550.00
2991	Erwachsenenbildung	550.00		600.00		550.00	
2991	Erwachsenenbildung	550.00		600.00		550.00	
3636.01	Beiträge an private Organisationen ohne Erwerbszweck	550.00		600.00		550.00	
3	Kultur, Sport und Freizeit, Kirche	426'294.48	79'242.16	455'300.00	82'000.00	427'690.57	89'990.55
	Nettoaufwand		347'052.32		373'300.00		337'700.02
32	Kultur, übrige	106'965.58	8'135.00	123'000.00	9'000.00	114'827.33	8'150.00
	Nettoaufwand		98'830.58		114'000.00		106'677.33
321	Bibliotheken	52'222.80	8'135.00	53'200.00	9'000.00	52'946.10	8'150.00
	Nettoaufwand		44'087.80		44'200.00		44'796.10
3210	Bibliotheken	52'222.80	8'135.00	53'200.00	9'000.00	52'946.10	8'150.00
3210	Bibliotheken	52'222.80	8'135.00	53'200.00	9'000.00	52'946.10	8'150.00
3010.01	Löhne	32'319.20		28'000.00		30'831.35	
3050.01	AG-Beiträge AHV, IV, EO, ALV	2'580.80		2'300.00		2'371.50	
3053.01	AG-Beiträge an Unfallversicherung	83.20		200.00		89.50	
3055.01	AG-Beiträge an Krankentaggeldversicherung	299.90		300.00		286.10	

Erfolgsrechnung

		Rechnung 2025		Budget 2025		Rechnung 2024	
		Aufwand	Ertrag	Aufwand	Ertrag	Aufwand	Ertrag
3101.01	Betriebs-, Verbrauchsmaterial	2'145.75		2'700.00		2'540.05	
3103.01	Bücher, Fachliteratur, Zeitschriften Bibliothek	8'934.55		10'000.00		9'814.50	
3109.01	Übriger Material- und Verwaltungsaufwand	2'606.35		2'500.00		1'880.30	
3110.01	Büromöbel und Geräte			3'000.00		1'379.40	
3150.01	Unterhalt Mobilien, Geräte	2'952.45		3'500.00		3'442.10	
3170.01	Spesenentschädigungen	300.60		700.00		311.30	
4311.01	Mitgliederbeiträge Bibliothek		8'135.00		9'000.00		8'150.00
322	Konzert und Theater	1'950.00		1'900.00		1'950.00	
	Nettoaufwand		1'950.00		1'900.00		1'950.00
3220	Konzert und Theater	1'950.00		1'900.00		1'950.00	
3220	Konzert und Theater	1'950.00		1'900.00		1'950.00	
3636.01	Beiträge an private Organisationen ohne Erwerbszweck	1'950.00		1'900.00		1'950.00	
329	Kultur	52'792.78		67'900.00		59'931.23	
	Nettoaufwand		52'792.78		67'900.00		59'931.23
3290	Übrige Kultur	52'792.78		67'900.00		59'931.23	
3290	Übrige Kultur	52'792.78		67'900.00		59'931.23	
3000.01	Entsch., Tag- und Sitzungsgelder	4'485.00		12'200.00		9'147.50	
3199.02	1. Augustfeier	8'096.82		11'000.00		10'557.47	
3199.04	Neuzuzügerabend	2'638.90		4'000.00		2'525.05	
3199.05	Jungbürgerfeier	1'826.30		1'500.00		2'602.63	
3199.07	Übrige diverse Anlässe	8'248.41		11'500.00		3'912.00	
3634.01	Beiträge an öffentliche Unternehmungen	23'443.00		22'000.00		23'443.00	
3636.01	Beiträge an private Organisationen ohne Erwerbszweck	4'054.35		5'700.00		7'743.58	
33	Medien	21'958.15	2'450.00	22'500.00	2'000.00	23'597.45	2'911.75
	Nettoaufwand		19'508.15		20'500.00		20'685.70
332	Massenmedien	21'958.15	2'450.00	22'500.00	2'000.00	23'597.45	2'911.75
	Nettoaufwand		19'508.15		20'500.00		20'685.70
3320	Massenmedien	21'958.15	2'450.00	22'500.00	2'000.00	23'597.45	2'911.75
3320	Massenmedien	21'958.15	2'450.00	22'500.00	2'000.00	23'597.45	2'911.75
3102.01	Drucksachen, Publikationen	19'958.15		20'000.00		21'597.45	

Erfolgsrechnung

		Rechnung 2025		Budget 2025		Rechnung 2024	
		Aufwand	Ertrag	Aufwand	Ertrag	Aufwand	Ertrag
3130.01	Dienstleistungen Dritter	2'000.00		2'500.00		2'000.00	
4260.01	Rückerstattung und Kostenbeteiligung Dritter		2'450.00		2'000.00		2'911.75
34	Sport und Freizeit	272'370.75	68'657.16	284'800.00	71'000.00	264'265.79	78'928.80
	Nettoaufwand		203'713.59		213'800.00		185'336.99
341	Sport	264'673.50	68'657.16	278'100.00	71'000.00	259'643.19	78'928.80
	Nettoaufwand		196'016.34		207'100.00		180'714.39
3410	Sport	65'550.00	14'471.00	71'400.00	26'000.00	69'603.35	13'750.00
3410	Sport	65'550.00	14'471.00	71'400.00	26'000.00	69'603.35	13'750.00
3635.02	Beitrag an Eisbahnprojekt			5'000.00			
3636.02	Beiträge an Sportvereine	23'550.00		24'400.00		27'603.35	
3910.01	Interne Verrechnung von Dienstleistungen	42'000.00		42'000.00		42'000.00	
4240.01	Benützungsgebühren und Dienstleistungen		14'471.00		26'000.00		13'750.00
3411	Schwimmbad	199'123.50	54'186.16	206'700.00	45'000.00	190'039.84	65'178.80
3411	Schwimmbad	199'123.50	54'186.16	206'700.00	45'000.00	190'039.84	65'178.80
3010.02	Löhne Schwimmbad	80'239.65		92'000.00		77'630.35	
3050.01	AG-Beiträge AHV, IV, EO, ALV	6'143.40		7'400.00		6'134.65	
3052.01	AG-Beiträge an Pensionskasse	6'398.65		6'000.00		6'274.00	
3053.01	AG-Beiträge an Unfallversicherung	1'664.05		2'600.00		1'869.15	
3055.01	AG-Beiträge an Krankentaggeldversicherung	741.75		800.00		715.80	
3101.41	Betriebs-, Verbrauchsmaterial Schwimmbad	14'821.80		22'000.00		17'028.35	
3109.41	Übriger Material und Verwaltungsaufwand Schwimmbad	4'066.10		8'900.00		4'129.10	
3111.04	Maschinen und Geräte Schwimmbad	7'069.45		5'000.00		4'582.75	
3120.42	Strom Schwimmbad	9'249.85		3'000.00		11'464.10	
3120.43	Wasser Schwimmbad	32'144.90		15'000.00		27'381.50	
3130.41	Dienstleistungen Dritter Schwimmbad	1'677.55		1'500.00		1'699.55	
3134.01	Haftpflicht- und Sachversicherungen	4'200.55		3'500.00		3'764.90	
3144.41	Unterhalt Hochbauten, Gebäude Schwimmbad	15'359.10		17'300.00		12'590.75	
3151.41	Unterhalt Mobilien, Geräte Schwimmbad	3'737.25		6'500.00		1'302.95	
3170.01	Spesenentschädigungen					1'809.35	
3170.41	Spesenentschädigung Schwimmbad	440.25		2'000.00			
3300.41	Planmässige Abschreibungen Hochbauten	9'433.90		10'700.00		9'862.59	
3910.01	Interne Verrechnung von Dienstleistungen	1'735.30		2'500.00		1'800.00	
4240.02	Eintritte Schwimmbad		54'186.16		45'000.00		47'509.45
4260.01	Rückerstattung und Kostenbeteiligung Dritter						17'669.35

Erfolgsrechnung

		Rechnung 2025		Budget 2025		Rechnung 2024	
		Aufwand	Ertrag	Aufwand	Ertrag	Aufwand	Ertrag
342	Freizeit	7'697.25		6'700.00		4'622.60	
	Nettoaufwand		7'697.25		6'700.00		4'622.60
3420	Freizeit	7'697.25		6'700.00		4'622.60	
3420	Freizeit	7'697.25		6'700.00		4'622.60	
3144.07	Unterhalt Spielplätze	3'063.65		2'000.00			
3300.41	Planmässige Abschreibungen Hochbauten	1'570.00		1'600.00		1'570.00	
3636.04	Beitrag an Seniorenausflug	2'300.00		2'300.00		2'300.00	
3636.07	Beitrag an "Berner Wanderwege"	763.60		800.00		752.60	
35	Kirchen und religiöse Angelenheiten	25'000.00		25'000.00		25'000.00	
	Nettoaufwand		25'000.00		25'000.00		25'000.00
350	Kirchen und religiöse Angelegenheit	25'000.00		25'000.00		25'000.00	
	Nettoaufwand		25'000.00		25'000.00		25'000.00
3500	Kirchen und religiöse Angelegenheiten	25'000.00		25'000.00		25'000.00	
3500	Kirchen und religiöse Angelegenheiten	25'000.00		25'000.00		25'000.00	
3636.03	Beitrag an Kirchgemeindehaus	25'000.00		25'000.00		25'000.00	
4	Gesundheit	17'972.60	1'130.00	17'000.00	1'000.00	17'538.30	1'130.00
	Nettoaufwand		16'842.60		16'000.00		16'408.30
42	Ambulante Krankenpflege	320.00		300.00		320.00	
	Nettoaufwand		320.00		300.00		320.00
421	Ambulante Krankenpflege	320.00		300.00		320.00	
	Nettoaufwand		320.00		300.00		320.00
4210	Ambulante Krankenpflege	320.00		300.00		320.00	
4210	Ambulante Krankenpflege	320.00		300.00		320.00	
3636.01	Beiträge an private Organisationen ohne Erwerbszweck	320.00		300.00		320.00	
43	Gesundheit	17'652.60	1'130.00	16'700.00	1'000.00	17'218.30	1'130.00
	Nettoaufwand		16'522.60		15'700.00		16'088.30

Erfolgsrechnung

		Rechnung 2025		Budget 2025		Rechnung 2024	
		Aufwand	Ertrag	Aufwand	Ertrag	Aufwand	Ertrag
431	Alkohol- und Drogenprävention	920.05		1'000.00		1'061.55	
	Nettoaufwand		920.05		1'000.00		1'061.55
4310	Alkohol- und Drogenprävention	920.05		1'000.00		1'061.55	
4310	Alkohol- und Drogenmissbrauch	920.05		1'000.00		1'061.55	
3132.01	Honorare externe Berater, Gutachten, Fachexperten	920.05		1'000.00		1'061.55	
433	Schulgesundheitsdienst	11'183.40		12'200.00		11'997.05	
	Nettoaufwand		11'183.40		12'200.00		11'997.05
4330	Schulgesundheitsdienst	3'265.50		4'000.00		3'591.40	
4330	Schulgesundheitsdienst	3'265.50		4'000.00		3'591.40	
3136.01	Honorare privatärztlicher Tätigkeit	3'265.50		4'000.00		3'591.40	
4331	Schulzahnpflege	7'917.90		8'200.00		8'405.65	
4331	Schulzahnpflege	7'917.90		8'200.00		8'405.65	
3136.01	Honorare privatärztlicher Tätigkeit	7'917.90		8'200.00		8'405.65	
434	Lebensmittelkontrolle	5'549.15	1'130.00	3'500.00	1'000.00	4'159.70	1'130.00
	Nettoaufwand		4'419.15		2'500.00		3'029.70
4340	Lebensmittelkontrolle	5'549.15	1'130.00	3'500.00	1'000.00	4'159.70	1'130.00
4340	Lebensmittelkontrolle	5'549.15	1'130.00	3'500.00	1'000.00	4'159.70	1'130.00
3132.01	Honorare externe Berater, Gutachten, Fachexperten	5'549.15		3'500.00		4'159.70	
4612.01	Anteile anderer Gemeinden an Pilzkontrolle		1'130.00		1'000.00		1'130.00
5	Soziale Sicherheit	3'649'806.74	201'517.16	3'908'300.00	231'300.00	3'613'697.46	223'555.16
	Nettoaufwand		3'448'289.58		3'677'000.00		3'390'142.30
53	Alter + Hinterlassene	895'925.90	9'191.00	1'004'800.00	8'800.00	931'172.00	9'126.00
	Nettoaufwand		886'734.90		996'000.00		922'046.00
531	Alters- und Hinterlassenenversicherung AHV	36'000.00	9'191.00	34'000.00	8'800.00	35'000.00	9'126.00
	Nettoaufwand		26'809.00		25'200.00		25'874.00
5310	Alters- und Hinterlassenenversicherung AHV	36'000.00	9'191.00	34'000.00	8'800.00	35'000.00	9'126.00

Erfolgsrechnung

		Rechnung 2025		Budget 2025		Rechnung 2024	
		Aufwand	Ertrag	Aufwand	Ertrag	Aufwand	Ertrag
5310	Alters- u.Hinterlassenenversicherung AHV	36'000.00	9'191.00	34'000.00	8'800.00	35'000.00	9'126.00
3910.01	Interne Verrechnung von Dienstleistungen	36'000.00		34'000.00		35'000.00	
4613.01	Kantonsbeitrag Kosten AHV-Zweigstelle		9'191.00		8'800.00		9'126.00
532	Ergänzungsleistungen AHV / IV	848'061.00		958'800.00		886'928.00	
	Nettoaufwand		848'061.00		958'800.00		886'928.00
5320	Ergänzungsleistungen AHV / IV	848'061.00		958'800.00		886'928.00	
5320	Ergänzungsleistungen AHV / IV	848'061.00		958'800.00		886'928.00	
3631.01	Beiträge an Kanton und Konkordate	848'061.00		958'800.00		886'928.00	
535	Leistungen an das Alter	11'864.90		12'000.00		9'244.00	
	Nettoaufwand		11'864.90		12'000.00		9'244.00
5350	Leistungen an das Alter	11'864.90		12'000.00		9'244.00	
5350	Leistungen an das Alter	11'864.90		12'000.00		9'244.00	
3636.01	Beiträge an private Organisationen ohne Erwerbszweck	11'864.90		12'000.00		9'244.00	
54	Familie und Jugend	281'511.70	190'246.42	325'900.00	219'500.00	316'195.20	211'789.16
	Nettoaufwand		91'265.28		106'400.00		104'406.04
541	Familienzulagen	18'026.00		19'100.00		13'149.00	
	Nettoaufwand		18'026.00		19'100.00		13'149.00
5410	Familienzulagen	18'026.00		19'100.00		13'149.00	
5410	Familienzulagen	18'026.00		19'100.00		13'149.00	
3631.01	Beiträge an Kanton und Konkordate	18'026.00		19'100.00		13'149.00	
544	Jugendschutz	16'630.00		17'200.00		16'670.00	
	Nettoaufwand		16'630.00		17'200.00		16'670.00
5440	Jugendschutz allgemein	16'630.00		17'200.00		16'670.00	
5440	Jugendschutz allgemein	16'630.00		17'200.00		16'670.00	
3103.02	Elternbriefe	1'430.00		2'000.00		1'470.00	
3632.02	Beitrag an Jugendfachstelle Münchenbuchsee	15'200.00		15'200.00		15'200.00	

Erfolgsrechnung

		Rechnung 2025		Budget 2025		Rechnung 2024	
		Aufwand	Ertrag	Aufwand	Ertrag	Aufwand	Ertrag
545	Leistungen an Familien	246'855.70	190'246.42	289'600.00	219'500.00	286'376.20	211'789.16
	Nettoaufwand		56'609.28		70'100.00		74'587.04
5450	Leistungen an Familien allgemein	241'055.70	190'246.42	282'500.00	219'500.00	280'126.20	211'789.16
5450	Leistungen an Familien allgemein	241'055.70	190'246.42	282'500.00	219'500.00	280'126.20	211'789.16
3199.06	Interventionen					8'781.40	
3636.01	Beiträge an private Organisationen ohne Erwerbszweck	8'000.00				8'000.00	
3637.03	Beiträge an private Haushalte	233'055.70		282'500.00		263'344.80	
4631.03	Beitrag von Kanton an Betreuungsgutscheine		190'246.42		219'500.00		211'789.16
5451	Kinderkrippen und Kinderhorte	5'700.00		7'000.00		6'150.00	
5451	Kinderkrippen und Kinderhorte	5'700.00		7'000.00		6'150.00	
3636.01	Beiträge an private Organisationen ohne Erwerbszweck	5'700.00		7'000.00		6'150.00	
5458	Tageselternverein	100.00		100.00		100.00	
5458	Tageselternverein	100.00		100.00		100.00	
3636.06	Beitrag an Tageselternverein	100.00		100.00		100.00	
57	Sozialhilfe und Asylwesen	2'470'289.40		2'574'600.00		2'363'690.26	
	Nettoaufwand		2'470'289.40		2'574'600.00		2'363'690.26
579	Sozialhilfe	2'470'289.40		2'574'600.00		2'363'690.26	
	Nettoaufwand		2'470'289.40		2'574'600.00		2'363'690.26
5790	Sozialhilfe	6'378.15		6'300.00		11'669.56	
5790	Sozialhilfe	6'378.15		6'300.00		11'669.56	
3134.01	Haftpflicht- und Sachversicherungen	300.00		300.00		300.00	
3636.01	Beiträge an private Organisationen ohne Erwerbszweck	2'100.00		3'000.00		1'014.76	
3637.01	Weihnachtsbescherungen	720.50		2'000.00		694.00	
3637.03	Beiträge an private Haushalte	3'257.65		1'000.00		9'660.80	
5796	Regionaler Sozialdienst	238'987.75		215'200.00		224'026.40	
5796	Regionaler Sozialdienst	238'987.75		215'200.00		224'026.40	
3612.01	Entschädigung an Gemeinden und Gemeindeverbände	238'987.75		215'200.00		224'026.40	

Erfolgsrechnung

		Rechnung 2025		Budget 2025		Rechnung 2024	
		Aufwand	Ertrag	Aufwand	Ertrag	Aufwand	Ertrag
5799	Lastenausgleich Sozialhilfe	2'224'923.50		2'353'100.00		2'127'994.30	
5799	Lastenausgleich Sozialhilfe	2'224'923.50		2'353'100.00		2'127'994.30	
3611.01	Entschädigung an Kanton und Konkordate	2'224'923.50		2'353'100.00		2'127'994.30	
59	Hilfsaktionen Sozialhilfe	2'079.74	2'079.74	3'000.00	3'000.00	2'640.00	2'640.00
592	Hilfsaktionen im Inland	2'079.74	2'079.74	3'000.00	3'000.00	2'640.00	2'640.00
5920	Hilfsaktionen im Inland	2'079.74	2'079.74	3'000.00	3'000.00	2'640.00	2'640.00
5920	Hilfsaktionen im Inland	2'079.74	2'079.74	3'000.00	3'000.00	2'640.00	2'640.00
3637.02	Ausgerichtete Spenden Winterhilfe	2'079.74		3'000.00		2'640.00	
4637.01	Eingegangene Spenden Winterhilfe		2'079.74		3'000.00		2'640.00
6	Verkehr und Nachrichtenübermittlung	1'051'210.35	102'425.35	1'158'800.00	94'200.00	1'044'382.50	135'982.45
	Nettoaufwand		948'785.00		1'064'600.00		908'400.05
61	Strassenverkehr	771'491.35	102'425.35	865'400.00	94'200.00	773'235.30	135'982.45
	Nettoaufwand		669'066.00		771'200.00		637'252.85
615	Gemeindestrassen	768'064.35	102'425.35	862'000.00	94'200.00	769'809.30	135'982.45
	Nettoaufwand		665'639.00		767'800.00		633'826.85
6150	Gemeindestrassen	768'064.35	102'425.35	862'000.00	94'200.00	769'809.30	135'982.45
6150	Gemeindestrassen	768'064.35	102'425.35	862'000.00	94'200.00	769'809.30	135'982.45
3010.03	Löhne Werkhof	264'521.00		305'000.00		273'818.05	
3050.01	AG-Beiträge AHV, IV, EO, ALV	20'732.50		24'000.00		21'220.55	
3052.01	AG-Beiträge an Pensionskasse	12'922.80		14'600.00		13'233.00	
3053.01	AG-Beiträge an Unfallversicherung	5'483.95		8'000.00		6'470.20	
3055.01	AG-Beiträge an Krankentaggeldversicherung	2'412.60		2'800.00		2'501.35	
3090.01	Aus- und Weiterbildung	800.00		4'000.00		5'260.00	
3099.01	Uebriger Personalaufwand	905.85		1'000.00		920.50	
3101.01	Betriebs-, Verbrauchsmaterial	35'032.00		60'000.00		59'638.90	
3101.03	Strassensignale, Markierungen	11'709.60		10'000.00		6'799.70	
3101.04	Treib- und Schmierstoffe	13'105.80		20'000.00		10'259.90	
3109.01	Übriger Material- und Verwaltungsaufwand	2'840.95		4'000.00		3'959.40	
3111.05	Maschinen und Geräte Werkhof	7'823.35		8'000.00		4'612.85	

Erfolgsrechnung

		Rechnung 2025		Budget 2025		Rechnung 2024	
		Aufwand	Ertrag	Aufwand	Ertrag	Aufwand	Ertrag
3112.01	Kleider, Wäsche	1'002.85		2'000.00		2'333.05	
3120.01	Ver- und Entsorgung	3'392.50		3'000.00		2'759.85	
3120.02	Strom	1'382.60		2'200.00		2'490.80	
3120.03	Wasser	2'418.60		1'500.00		1'738.80	
3120.04	Strom öffentliche Beleuchtung	10'780.55		18'000.00		14'449.35	
3120.05	Heizmaterial	-750.00		2'000.00		1'400.00	
3134.01	Haftpflicht- und Sachversicherungen	7'729.30		7'400.00		7'433.55	
3137.01	Steuern und Abgaben	6'942.60		7'500.00		7'356.55	
3141.01	Baulicher Unterhalt Strassen durch Dritte	141'546.35		130'000.00		107'725.30	
3141.02	Maschineneinsatz Dritter für allg. Strassenunterhalt	4'830.45		9'000.00		10'744.35	
3141.03	Winterdienst / Schneeräumung	37'122.65		50'000.00		50'571.75	
3141.04	Unterhalt öffentliche Beleuchtung	1'442.85		6'000.00		1'736.15	
3144.01	Unterhalt Hochbauten, Gebäude	20'218.90		4'000.00		8'504.35	
3151.01	Unterhalt Mobilien, Geräte	32'427.10		35'000.00		34'403.30	
3161.01	Mieten, Pachten, Benützungsgebühren	10'134.00		9'000.00		10'138.00	
3170.01	Spesenentschädigungen	1'879.80		2'500.00		2'482.40	
3300.11	Planmässige Abschreibungen Strassen	63'419.00		68'300.00		53'367.75	
3300.41	Planmässige Abschreibungen Hochbauten	13'615.00		14'400.00		13'612.95	
3300.61	Planmässige Abschreibungen Mobilien	27'618.85		26'400.00		25'276.65	
3320.91	Planmässige Abschreibungen übrige immaterielle Anlagen	2'120.00		2'100.00		2'120.00	
3636.01	Beiträge an private Organisationen ohne Erwerbszweck	500.00		300.00		470.00	
4260.01	Rückerstattung und Kostenbeteiligung Dritter		1'000.00		200.00		32'521.15
4411.61	Gewinne aus Verkäufen Mobilien						6'000.00
4612.03	Interne Verrechnung Spezialfinanzierungen		88'667.30		71'900.00		85'900.00
4631.01	Beiträge von Kanton		4'680.45		4'000.00		4'861.30
4910.01	Interne Verrechnung von Dienstleistungen		8'077.60		18'100.00		6'700.00
619	Strassen, übriges	3'427.00		3'400.00		3'426.00	
	Nettoaufwand		3'427.00		3'400.00		3'426.00
6191	Werkhof	3'427.00		3'400.00		3'426.00	
6191	Werkhof	3'427.00		3'400.00		3'426.00	
3300.41	Planmässige Abschreibungen Hochbauten	3'427.00		3'400.00		3'426.00	
62	Öffentlicher Verkehr	279'719.00		293'400.00		271'147.20	
	Nettoaufwand		279'719.00		293'400.00		271'147.20
621	Bahninfrastruktur	1'049.00		1'000.00		1'049.00	
	Nettoaufwand		1'049.00		1'000.00		1'049.00

Erfolgsrechnung

		Rechnung 2025		Budget 2025		Rechnung 2024	
		Aufwand	Ertrag	Aufwand	Ertrag	Aufwand	Ertrag
6210	Bahninfrastruktur	1'049.00		1'000.00		1'049.00	
6210	Bahninfrastruktur	1'049.00		1'000.00		1'049.00	
3300.41	Planmässige Abschreibungen Hochbauten	1'049.00		1'000.00		1'049.00	
629	Öffentlicher Verkehr	278'670.00		292'400.00		270'098.20	
	Nettoaufwand		278'670.00		292'400.00		270'098.20
6291	Gemeindeanteil Öffentlicher Verkehr	278'670.00		292'400.00		270'098.20	
6291	Gemeindeanteil Öffentlicher Verkehr	278'670.00		292'400.00		270'098.20	
3631.01	Beiträge an Kanton und Konkordate	278'670.00		292'400.00		270'098.20	
7	Umweltschutz und Raumordnung	2'142'436.95	1'860'389.85	2'195'500.00	1'917'400.00	1'969'593.55	1'748'210.85
	Nettoaufwand		282'047.10		278'100.00		221'382.70
71	Wasserversorgung	536'789.75	536'789.75	557'200.00	557'200.00	491'006.65	491'006.65
710	Wasserversorgung	536'789.75	536'789.75	557'200.00	557'200.00	491'006.65	491'006.65
7101	Wasserversorgung (Gemeindebetrieb)	536'789.75	536'789.75	557'200.00	557'200.00	491'006.65	491'006.65
7101	Wasserversorgung [Gemeindebetrieb]	536'789.75	536'789.75	557'200.00	557'200.00	491'006.65	491'006.65
3010.01	Löhne	3'940.30		5'500.00		4'419.40	
3050.01	AG-Beiträge AHV, IV, EO, ALV	300.00					
3053.01	AG-Beiträge an Unfallversicherung	19.85		100.00		43.45	
3055.01	AG-Beiträge an Krankentaggeldversicherung	37.70		100.00		45.65	
3100.11	Büromaterial Wasser			500.00			
3101.11	Betriebs-, Verbrauchsmaterial Wasser	279.00		500.00		782.15	
3109.11	Übriger Material und Verwaltungsaufwand Wasser	2'064.50		3'000.00		3'641.45	
3111.11	Maschinen und Geräte Wasser	1'500.25		3'000.00		4'822.45	
3120.11	Strom, Wasser	8'174.60		10'000.00		10'568.35	
3130.11	Dienstleistungen Dritter Wasser	27'522.70		19'000.00		25'887.55	
3131.01	Planungen und Projektierungen Dritter	637.50		10'000.00		12'529.55	
3134.11	Haftpflicht- und Sachversicherungen Wasser	860.20		800.00		806.30	
3143.11	Unterhalt Pumpwerke, Reservoire	11'992.20		25'000.00		14'355.80	
3143.12	Unterhalt Leitungsnetz, Hydranten	43'241.65		60'000.00		62'039.75	
3151.11	Unterhalt Mobilien, Geräte Wasser	317.50		2'000.00		937.50	
3170.01	Spesenentschädigungen	421.40		500.00		582.40	

Erfolgsrechnung

		Rechnung 2025		Budget 2025		Rechnung 2024	
		Aufwand	Ertrag	Aufwand	Ertrag	Aufwand	Ertrag
3300.31	Planmässige Abschreibungen übrige Tiefbau VV	63'341.40		62'900.00		52'994.90	
3300.62	Planmässige Abschreibungen Mobilien WV	1'455.00				1'455.00	
3320.91	Planmässige Abschreibungen übrige immaterielle Anlagen			3'400.00			
3510.11	Einlage in Spezialfinanzierung WE	217'392.00		220'000.00		227'195.00	
3510.51	Einlage in Spezialfinanzierung Anschlussgebühren	28'000.00		18'000.00		10'200.00	
3612.11	Interne Verrechnung von Dienstleistungen Wasser	61'975.05		59'200.00		57'700.00	
4240.01	Benützungsgebühren und Dienstleistungen		542.85		200.00		3'282.02
4240.51	Anschlussgebühren		28'000.00		18'000.00		10'200.00
4250.51	Verkäufe Wasser		440'504.30		469'000.00		268'325.25
4260.01	Rückerstattung und Kostenbeteiligung Dritter		146.20				146.19
4409.51	Verrechnung kalk. Zinsen Wasserversorgung		2'800.00		3'700.00		3'200.00
4510.02	Entnahme aus Spezialfinanzierung WE		64'796.40		66'300.00		54'449.90
9010.11	Einlage in Rechnungsausgleich	63'316.95		53'700.00			
9011.11	Entnahme aus Rechnungsausgleich						151'403.29
72	Abwasserentsorgung	987'314.40	987'314.40	1'023'100.00	1'023'100.00	890'502.75	890'502.75
720	Abwasserentsorgung	987'314.40	987'314.40	1'023'100.00	1'023'100.00	890'502.75	890'502.75
7201	Abwasserentsorgung (Gemeindebetrieb)	987'314.40	987'314.40	1'023'100.00	1'023'100.00	890'502.75	890'502.75
7201	Abwasserentsorgung [Gemeindebetrieb]	987'314.40	987'314.40	1'023'100.00	1'023'100.00	890'502.75	890'502.75
3101.21	Betriebs-, Verbrauchsmaterial Kanalisation			500.00			
3109.21	Übriger Material und Verwaltungsaufwand Kanalisation	1'843.50		4'000.00		5'248.15	
3120.21	Ver- und Entsorgung Kanalisation	2'376.10		1'300.00		3'929.15	
3131.01	Planungen und Projektierungen Dritter	14'524.50		20'000.00		24'437.30	
3134.21	Haftpflicht- und Sachversicherungen Kanalisation	132.65		100.00		134.20	
3143.21	Unterhalt übrige Tiefbauten Kanalisation	66'896.65		70'000.00		54'797.30	
3300.31	Planmässige Abschreibungen übrige Tiefbau VV	51'268.90		63'600.00		46'105.15	
3320.91	Planmässige Abschreibungen übrige immaterielle Anlagen			30'000.00			
3510.21	Einlage in Spezialfinanzierung WE	335'433.00		350'000.00		341'618.00	
3510.51	Einlage in Spezialfinanzierung Anschlussgebühren	38'750.00		20'000.00		30'500.00	
3612.21	Interne Verrechnungen von Dienstleistungen Abwasser	61'208.35		52'900.00		57'100.00	
3632.21	Beiträge an Gemeinden und Gemeindeverbände Kanalisation	279'105.95		380'000.00		233'591.50	
3636.01	Beiträge an private Organisationen ohne Erwerbszweck	4'495.00		4'500.00		4'495.00	
4240.51	Anschlussgebühren		38'750.00		20'000.00		30'500.00
4240.61	Benützungsgebühren und Dienstleistungen Kanalisation		892'695.50		905'000.00		809'156.80
4260.61	Rückerstattung und Kostenbeteiligung Dritter Abwasser						340.80
4409.61	Verrechnung kalk. Zinsen Abwasserentsorgung		4'600.00		4'500.00		4'400.00

Erfolgsrechnung

		Rechnung 2025		Budget 2025		Rechnung 2024	
		Aufwand	Ertrag	Aufwand	Ertrag	Aufwand	Ertrag
4510.02	Entnahme aus Spezialfinanzierung WE		51'268.90		93'600.00		46'105.15
9010.21	Einlage in Rechnungsausgleich	131'279.80		26'200.00		88'547.00	
73	Abfall	330'085.70	330'085.70	336'100.00	336'100.00	316'152.75	316'152.75
730	Abfall	330'085.70	330'085.70	336'100.00	336'100.00	316'152.75	316'152.75
7301	Abfall (Gemeindebetrieb)	330'085.70	330'085.70	336'100.00	336'100.00	316'152.75	316'152.75
7301	Abfall [Gemeindebetrieb]	330'085.70	330'085.70	336'100.00	336'100.00	316'152.75	316'152.75
3101.31	Betriebs-, Verbrauchsmaterial Abfall	1'356.00				5'403.15	
3111.31	Maschinen und Geräte Abfall	2'100.05		4'000.00		908.00	
3130.01	Dienstleistungen Dritter	3'004.90		3'000.00		2'849.45	
3130.31	Abfuhrkosten Abfall	159'603.50		175'000.00		153'507.35	
3130.32	Verwertungskosten Abfall	98'944.40		100'000.00		89'919.30	
3143.31	Unterhalt übrige Tiefbauten Abfall			1'000.00			
3300.31	Planmässige Abschreibungen übrige Tiefbau VV	477.00		500.00		477.00	
3612.31	Interne Verrechnung von Dienstleistungen Abfall	47'631.05		39'600.00		50'300.00	
3632.31	Beiträge an Gemeinden und Gemeindeverbände	16'968.80		13'000.00		12'788.50	
4240.71	Benützungsgebühren und Dienstleistungen Abfall		278'655.75		240'000.00		214'475.55
4260.01	Rückerstattung und Kostenbeteiligung Dritter		22'617.10		30'000.00		25'151.60
4260.71	Rückerstattung Kadaversammelstelle		14'013.90		9'000.00		7'595.15
4409.71	Verrechnung kalk. Zinsen Abfall		300.00		400.00		400.00
9011.31	Entnahme aus Rechnungsausgleich		14'498.95		56'700.00		68'530.45
74	Verbauungen	158'952.65		148'000.00		152'882.50	
	Nettoaufwand		158'952.65		148'000.00		152'882.50
741	Gewässerverbauungen	158'952.65		148'000.00		152'882.50	
	Nettoaufwand		158'952.65		148'000.00		152'882.50
7410	Gewässerverbauungen	158'952.65		148'000.00		152'882.50	
7410	Gewässerverbauungen	158'952.65		148'000.00		152'882.50	
3131.01	Planungen und Projektierungen Dritter	20'752.65		5'000.00		7'265.30	
3142.01	Unterhalt Wasserbauten, Brücken	200.00		5'000.00		7'617.20	
3632.01	Beiträge an Gemeinden und Gemeindeverbände	138'000.00		138'000.00		138'000.00	
76	Bekämpfung von Umweltverschmutzung	13'058.35	1'500.00	20'000.00		13'433.45	47'048.70
	Nettoaufwand		11'558.35		20'000.00		

Erfolgsrechnung

		Rechnung 2025		Budget 2025		Rechnung 2024	
		Aufwand	Ertrag	Aufwand	Ertrag	Aufwand	Ertrag
	Nettoertrag					33'615.25	
769	Bekämpfung von Umweltverschmutzung	13'058.35	1'500.00	20'000.00		13'433.45	47'048.70
	Nettoaufwand		11'558.35		20'000.00		
	Nettoertrag					33'615.25	
7690	Bekämpfung von Umweltverschmutzung	13'058.35	1'500.00	20'000.00		13'433.45	47'048.70
7690	Bekämpfung von Umweltverschmutz.	13'058.35	1'500.00	20'000.00		13'433.45	47'048.70
3132.01	Honorare externe Berater, Gutachten, Fachexperten	13'058.35		20'000.00		13'433.45	
4260.01	Rückerstattung und Kostenbeteiligung Dritter		1'500.00				47'048.70
77	Übriger Umweltschutz	74'315.10	4'700.00	69'300.00	1'000.00	63'725.45	3'500.00
	Nettoaufwand		69'615.10		68'300.00		60'225.45
771	Friedhof und Bestattung	74'315.10	4'700.00	69'300.00	1'000.00	63'725.45	3'500.00
	Nettoaufwand		69'615.10		68'300.00		60'225.45
7710	Friedhof und Bestattung allgemein	74'315.10	4'700.00	69'300.00	1'000.00	63'725.45	3'500.00
7710	Friedhof und Bestattung allgemein	74'315.10	4'700.00	69'300.00	1'000.00	63'725.45	3'500.00
3000.01	Entsch., Tag- und Sitzungsgelder			1'000.00			
3101.01	Betriebs-, Verbrauchsmaterial	259.40		300.00		892.90	
3109.01	Übriger Material- und Verwaltungsaufwand	5'445.10		100.00			
3120.01	Ver- und Entsorgung	790.80		500.00		1'951.20	
3120.02	Strom	1'187.30		2'000.00		1'028.70	
3120.03	Wasser	441.35		500.00		415.60	
3120.05	Heizmaterial	2'370.00		2'000.00		2'040.00	
3134.01	Haftpflicht- und Sachversicherungen	3'579.85		2'900.00		3'127.55	
3143.01	Unterhalt und Pflege Friedhof, Gräber räumen	56'757.90		50'000.00		53'522.15	
3144.01	Unterhalt Hochbauten, Gebäude			2'000.00			
3300.41	Planmässige Abschreibungen Hochbauten	3'483.40		8'000.00		747.35	
4240.01	Benützungsgebühren und Dienstleistungen		4'700.00		1'000.00		3'500.00
79	Raumordnung	41'921.00		41'800.00		41'890.00	
	Nettoaufwand		41'921.00		41'800.00		41'890.00
790	Raumordnung	41'921.00		41'800.00		41'890.00	
	Nettoaufwand		41'921.00		41'800.00		41'890.00

Erfolgsrechnung

		Rechnung 2025		Budget 2025		Rechnung 2024	
		Aufwand	Ertrag	Aufwand	Ertrag	Aufwand	Ertrag
7900	Raumordnung allgemein	41'921.00		41'800.00		41'890.00	
7900	Raumordnung allgemein	41'921.00		41'800.00		41'890.00	
3130.06	Beitrag an Verein Seeland Biel/Bienne	19'564.00		19'400.00		19'533.00	
3320.91	Planmässige Abschreibungen übrige immaterielle Anlagen	22'357.00		22'400.00		22'357.00	
8	Volkswirtschaft	7'323.85	226'757.15	8'200.00	189'000.00	13'553.70	134'063.40
	Nettoertrag	219'433.30		180'800.00		120'509.70	
81	Landwirtschaft	5'371.95		7'500.00		5'500.00	
	Nettoaufwand		5'371.95		7'500.00		5'500.00
811	Verwaltung, Vollzug und Kontrolle	5'371.95		5'500.00		5'500.00	
	Nettoaufwand		5'371.95		5'500.00		5'500.00
8110	Verwaltung, Vollzug und Kontrolle	5'371.95		5'500.00		5'500.00	
8110	Verwaltung, Vollzug und Kontrolle	5'371.95		5'500.00		5'500.00	
3000.01	Entsch., Tag- und Sitzungsgelder	1'500.00		1'500.00		1'500.00	
3109.01	Übriger Material- und Verwaltungsaufwand	3'871.95		4'000.00		4'000.00	
814	Produktionsverbesserungen Pflanzen			2'000.00			
	Nettoaufwand				2'000.00		
8140	Produktionsverbesserungen Pflanzen			2'000.00			
8140	Landw.Produktionsverbesserungen Pflanzen			2'000.00			
3132.01	Honorare externe Berater, Gutachten, Fachexperten			2'000.00			
82	Forstwirtschaft	1'951.90		700.00	3'000.00	1'496.35	
	Nettoaufwand		1'951.90				1'496.35
	Nettoertrag			2'300.00			
820	Forstwirtschaft	1'951.90		700.00	3'000.00	1'496.35	
	Nettoaufwand		1'951.90				1'496.35
	Nettoertrag			2'300.00			
8200	Forstwirtschaft	1'951.90		700.00	3'000.00	1'496.35	
8200	Forstwirtschaft	1'951.90		700.00	3'000.00	1'496.35	

Erfolgsrechnung

		Rechnung 2025		Budget 2025		Rechnung 2024	
		Aufwand	Ertrag	Aufwand	Ertrag	Aufwand	Ertrag
3109.01	Übriger Material- und Verwaltungsaufwand	955.30		200.00		960.10	
3134.01	Haftpflicht- und Sachversicherungen	336.25		300.00		336.25	
3910.01	Interne Verrechnung von Dienstleistungen	660.35		200.00		200.00	
4250.01	Verkäufe				3'000.00		
87	Brennstoffe und Energie		226'757.15		186'000.00	6'557.35	134'063.40
	Nettoertrag	226'757.15		186'000.00		127'506.05	
871	Elektrizität		226'757.15		186'000.00	6'557.35	134'063.40
	Nettoertrag	226'757.15		186'000.00		127'506.05	
8710	Elektrizität allgemein		226'757.15		186'000.00	6'557.35	134'063.40
8710	Elektrizität allgemein		226'757.15		186'000.00	6'557.35	134'063.40
3130.01	Dienstleistungen Dritter					6'557.35	
4120.01	Konzessionsgebühr BKW		226'757.15		186'000.00		134'063.40
9	Finanzen und Steuern	2'501'800.86	12'898'882.47	1'406'400.00	12'141'500.00	1'372'099.00	11'574'958.23
	Nettoertrag	10'397'081.61		10'735'100.00		10'202'859.23	
91	Steuern	77'245.25	11'492'823.90	80'400.00	10'829'700.00	93'674.50	10'252'908.05
	Nettoertrag	11'415'578.65		10'749'300.00		10'159'233.55	
910	Steuern	77'245.25	11'492'823.90	80'400.00	10'829'700.00	93'674.50	10'252'908.05
	Nettoertrag	11'415'578.65		10'749'300.00		10'159'233.55	
9100	Allgemeine Gemeindesteuern	75'271.75	9'811'487.25	75'000.00	9'554'000.00	85'105.55	9'043'090.55
9100	Allgemeine Gemeindesteuern	75'271.75	9'811'487.25	75'000.00	9'554'000.00	85'105.55	9'043'090.55
3181.01	Forderungsverluste periodische Steuern	75'271.75		75'000.00		85'105.55	
4000.01	Einkommenssteuern		8'339'662.05		8'210'000.00		7'698'880.55
4000.21	Nachsteuern und Bussen Einkommenssteuern		26'103.15		11'000.00		41'487.80
4000.41	Aktive Steuerauscheidungen Einkommen		220'015.05		175'000.00		160'726.75
4000.51	Passive Steuerauscheidungen Einkommen		-280'730.80		-250'000.00		-179'430.85
4000.61	Pauschale Steueranrechnung		-3'903.55		-4'500.00		-5'106.75
4001.01	Vermögenssteuern		892'865.65		850'000.00		842'072.95
4001.41	Aktive Steuerauscheidungen Vermögen		57'009.10		41'000.00		53'842.55
4001.51	Passive Steuerauscheidungen Vermögen		-89'659.10		-73'600.00		-94'727.10
4002.01	Quellensteuern		196'840.50		160'000.00		135'313.90
4002.11	Quellensteuern aus BGSA		4'219.20		2'000.00		2'433.10

Erfolgsrechnung

		Rechnung 2025		Budget 2025		Rechnung 2024	
		Aufwand	Ertrag	Aufwand	Ertrag	Aufwand	Ertrag
4010.01	Gewinnsteuern		309'080.50		375'800.00		312'104.30
4010.41	Aktive Steuerauscheidungen Gewinnsteuern		106'742.75		65'000.00		94'670.65
4010.51	Passive Steuerauscheidungen Gewinnsteuern		-9'062.85		-40'000.00		-52'718.75
4011.01	Kapitalsteuern		1'623.35		1'500.00		1'196.60
4011.41	Aktive Steuerauscheidungen Kapitalsteuern JP		853.10		900.00		442.90
4011.51	Passive Steuerauscheidungen Kapitalsteuern JP		-339.70		-500.00		-110.10
4029.01	Erstattung Forderungsverluste		40'168.85		30'400.00		32'012.05
9101	Sondersteuern	1'858.70	958'472.30	5'200.00	547'700.00	8'466.70	624'039.75
9101	Sondersteuern	1'858.70	958'472.30	5'200.00	547'700.00	8'466.70	624'039.75
3181.05	Forderungsverluste Sonderveranlagungen	1'858.70		5'200.00		8'466.70	
4022.01	Grundstückgewinnsteuern		395'696.40		167'700.00		209'956.65
4022.11	Sonderveranlagungen		562'775.90		380'000.00		411'383.10
4022.81	Mehrwertabschöpfungen						2'700.00
9102	Liegenschaftssteuern	114.80	693'164.35	200.00	700'000.00	102.25	555'627.75
9102	Liegenschaftssteuern	114.80	693'164.35	200.00	700'000.00	102.25	555'627.75
3181.04	Forderungsverluste Liegenschaftssteuer	114.80		200.00		102.25	
4021.01	Liegenschaftssteuern		693'164.35		700'000.00		555'627.75
9103	Hundetaxe		29'700.00		28'000.00		30'150.00
9103	Hundetaxe		29'700.00		28'000.00		30'150.00
4033.01	Hundesteuer		29'700.00		28'000.00		30'150.00
93	Finanz- und Lastenausgleich	693'325.00	763'228.00	695'200.00	674'800.00	699'090.00	570'376.00
	Nettoaufwand				20'400.00		128'714.00
	Nettoertrag	69'903.00					
930	Finanz- und Lastenausgleich	693'325.00	763'228.00	695'200.00	674'800.00	699'090.00	570'376.00
	Nettoaufwand				20'400.00		128'714.00
	Nettoertrag	69'903.00					
9300	Finanz- und Lastenausgleich	693'325.00	763'228.00	695'200.00	674'800.00	699'090.00	570'376.00
9300	Finanz- und Lastenausgleich	693'325.00	763'228.00	695'200.00	674'800.00	699'090.00	570'376.00
3621.61	Gemeindeanteil neue Aufgabenteilung	693'325.00		695'200.00		699'090.00	
4621.61	Geografisch-topografischer Zuschuss		70'113.00		70'000.00		70'440.00

Erfolgsrechnung

		Rechnung 2025		Budget 2025		Rechnung 2024	
		Aufwand	Ertrag	Aufwand	Ertrag	Aufwand	Ertrag
4621.62	Soziodemografischer Zuschuss		35'795.00		30'800.00		31'595.00
4622.71	Zuschuss Finanzausgleich Disparitätenabbau		657'320.00		574'000.00		468'341.00
95	Ertragsanteile, übrige		36'127.95		71'100.00		37'543.45
	Nettoertrag	36'127.95		71'100.00		37'543.45	
950	Ertragsanteile, übrige		36'127.95		71'100.00		37'543.45
	Nettoertrag	36'127.95		71'100.00		37'543.45	
9500	Ertragsanteile, übrige		36'127.95		71'100.00		37'543.45
9500	Ertragsanteile, übrige		36'127.95		71'100.00		37'543.45
4024.01	Erbschafts- und Schenkungssteuern		11'961.95		36'700.00		16'252.60
4600.01	Anteil an Bundeserträgen		24'166.00		34'400.00		21'290.85
96	Vermögens- und Schuldenverwaltung	195'219.80	323'696.30	161'400.00	281'800.00	153'983.50	304'693.80
	Nettoertrag	128'476.50		120'400.00		150'710.30	
961	Zinsen	126'105.55	57'037.35	111'200.00	38'800.00	80'055.35	57'035.00
	Nettoaufwand		69'068.20		72'400.00		23'020.35
9610	Zinsen	126'105.55	57'037.35	111'200.00	38'800.00	80'055.35	57'035.00
9610	Zinsen	126'105.55	57'037.35	111'200.00	38'800.00	80'055.35	57'035.00
3181.03	Abschreibungen Verzugszinsen Steuern	3'123.95		2'300.00		2'731.20	
3401.01	Verzinsung kurzfristige Finanzverbindlichkeiten	2'400.00					
3406.01	Verzinsung langfristige Finanzverbindlichkeiten	96'604.80		89'700.00		55'650.00	
3409.01	Übrige Passivzinsen	2'158.10		2'300.00		2'273.45	
3409.11	Verrechnung kalk. Zinsen Feuerwehr	700.00		700.00		800.00	
3409.51	Verrechnung kalk. Zinsen Wasserversorgung	2'800.00		3'700.00		3'200.00	
3409.61	Verrechnung kalk. Zinsen Abwasserentsorgung	4'600.00		4'300.00		4'400.00	
3409.71	Verrechnung kalk. Zinsen Abfall	300.00		400.00		400.00	
3499.01	Vergütungszinse auf Steuern / Negativzinse	13'418.70		7'800.00		10'600.70	
4401.02	Verzugszinse auf Steuern		54'247.05		35'700.00		50'516.20
4402.01	Zinsen auf Anlagen Finanzvermögen		2'790.30		3'100.00		6'518.80
963	Liegenschaften des Finanzvermögens	69'114.25	266'658.95	50'200.00	243'000.00	73'928.15	247'658.80
	Nettoertrag	197'544.70		192'800.00		173'730.65	
9630	Liegenschaften des Finanzvermögens	69'114.25	266'658.95	50'200.00	243'000.00	73'928.15	247'658.80

Erfolgsrechnung

		Rechnung 2025		Budget 2025		Rechnung 2024	
		Aufwand	Ertrag	Aufwand	Ertrag	Aufwand	Ertrag
9630	Liegenschaften des Finanzvermögens	69'114.25	266'658.95	50'200.00	243'000.00	73'928.15	247'658.80
3430.01	Betriebs-, Verbrauchsmaterial	124.50		1'000.00			
3430.02	Unterhalt Hochbauten, Gebäude	19'898.25		18'000.00		33'213.45	
3430.03	Übriger Material- und Verwaltungsaufwand	5'066.20		2'000.00		2'071.45	
3439.01	Heizmaterial	29'079.25		20'000.00		24'951.50	
3439.02	Strom	1'252.15		1'000.00		1'536.35	
3439.03	Wasser	8'348.30		3'000.00		6'610.20	
3439.04	Haftpflicht- und Sachversicherungen	3'345.60		3'200.00		3'545.20	
3910.01	Interne Verrechnung von Dienstleistungen	2'000.00		2'000.00		2'000.00	
4430.01	Pacht- und Mietzinse FV		266'658.95		243'000.00		247'658.80
97	Rückverteilungen				1'100.00		1'155.65
	Nettoertrag			1'100.00		1'155.65	
971	Rückverteilungen aus CO2-Abgabe				1'100.00		1'155.65
	Nettoertrag			1'100.00		1'155.65	
9710	Rückverteilung aus CO2-Abgabe				1'100.00		1'155.65
9710	Rückverteilung aus CO2-Abgabe				1'100.00		1'155.65
4699.11	Rückverteilung CO2-Abgabe				1'100.00		1'155.65
99	Nicht aufgeteilte Posten	1'536'010.81	283'006.32	469'400.00	283'000.00	425'351.00	408'281.28
	Nettoaufwand		1'253'004.49		186'400.00		17'069.72
990	Nicht aufgeteilte Posten	548'590.35		469'400.00		425'351.00	
	Nettoaufwand		548'590.35		469'400.00		425'351.00
9900	Nicht aufgeteilte Posten	123'239.35		44'000.00			
9900	Nicht aufgeteilte Posten	123'239.35		44'000.00			
3894.01	Zusätzliche Abschreibungen	123'239.35		44'000.00			
9901	Abschreibung bestehendes Verwaltungsvermögen	425'351.00		425'400.00		425'351.00	
9901	Abschreibung bestehende Verwaltungsvermögen	425'351.00		425'400.00		425'351.00	
3300.91	Planmässige Abschreibungen übrige Sachanlagen VV	425'351.00		425'400.00		425'351.00	
995	Neutrale Aufwendungen und Erträge		283'006.32		283'000.00		283'006.32

Erfolgsrechnung

		Rechnung 2025		Budget 2025		Rechnung 2024	
		Aufwand	Ertrag	Aufwand	Ertrag	Aufwand	Ertrag
	Nettoertrag	283'006.32		283'000.00		283'006.32	
9950	Neutrale Aufwendungen und Erträge		283'006.32		283'000.00		283'006.32
9950	Neutrale Aufwendungen und Erträge		283'006.32		283'000.00		283'006.32
4896.01	Auflösung Neubewertungsreserve		283'006.32		283'000.00		283'006.32
999	Abschluss	987'420.46					125'274.96
	Nettoaufwand		987'420.46				
	Nettoertrag					125'274.96	
9990	Abschluss	987'420.46					125'274.96
9990	Abschluss	987'420.46					125'274.96
9000.01	Ertragsüberschuss		987'420.46				
9001.01	Aufwandüberschuss						125'274.96

Erfolgsrechnung

12.3 Erfolgsrechnung nach Sachkonto		Rechnung 2025		Budget 2025		Rechnung 2024	
		Aufwand	Ertrag	Aufwand	Ertrag	Aufwand	Ertrag
	Erfolgsrechnung	16'685'465.73	16'685'465.73	15'940'400.00	15'940'400.00	15'226'141.85	15'226'141.85
3	Aufwand	15'503'448.52		15'860'500.00		15'137'594.85	
30	Personalaufwand	2'287'160.60		2'287'300.00		2'288'957.05	
300	Behörden und Kommissionen	92'174.45		111'400.00		96'022.30	
3000	Löhne, Tag- und Sitzungsgelder an Behörden und Kom..	92'174.45		111'400.00		96'022.30	
3000.01	Entsch., Tag- und Sitzungsgelder	92'174.45		111'400.00		96'022.30	
301	Löhne des Verwaltungs- und Betriebspersonals	1'838'559.05		1'815'200.00		1'821'524.30	
3010	Löhne des Verwaltungs- und Betriebspersonals	1'838'559.05		1'815'200.00		1'821'524.30	
3010.01	Löhne	1'494'558.00		1'418'700.00		1'480'066.75	
3010.02	Löhne Schwimmbad	80'239.65		92'000.00		77'630.35	
3010.03	Löhne Werkhof	264'521.00		305'000.00		273'818.05	
3010.09	Kranken- + Unfalltaggelder, EO	-759.60		-500.00		-9'990.85	
303	Temporäre Arbeitskräfte	11'998.80		10'000.00		10'423.20	
3030	Temporäre Arbeitskräfte	11'998.80		10'000.00		10'423.20	
3030.01	Temporäre Arbeitskräfte	11'998.80		10'000.00		10'423.20	
305	Arbeitgeberbeiträge	278'849.65		275'100.00		279'155.00	
3050	AG-Beitr.AHV,IV,EO,ALV,Verwaltungskosten	143'546.70		143'300.00		139'752.00	
3050.01	AG-Beiträge AHV, IV, EO, ALV	143'546.70		143'300.00		139'752.00	
3052	AG-Beiträge an Pensionskassen	87'171.80		77'600.00		87'852.15	
3052.01	AG-Beiträge an Pensionskasse	87'171.80		77'600.00		87'852.15	
3053	AG-Beiträge an Unfallversicherungen	31'366.50		37'000.00		34'792.90	
3053.01	AG-Beiträge an Unfallversicherung	31'366.50		37'000.00		34'792.90	
3055	AG-Beiträge an Krankentaggeldvers.	16'764.65		17'200.00		16'757.95	
3055.01	AG-Beiträge an Krankentaggeldversicherung	16'764.65		17'200.00		16'757.95	
309	Übriger Personalaufwand	65'578.65		75'600.00		81'832.25	

Erfolgsrechnung

		Rechnung 2025		Budget 2025		Rechnung 2024	
		Aufwand	Ertrag	Aufwand	Ertrag	Aufwand	Ertrag
3090	Aus- und Weiterbildung des Personals	52'002.25		56'600.00		70'498.85	
3090.01	Aus- und Weiterbildung	52'002.25		56'600.00		70'498.85	
3099	Übriger Personalaufwand	13'576.40		19'000.00		11'333.40	
3099.01	Uebriger Personalaufwand	13'576.40		19'000.00		11'333.40	
31	Sach- und übriger Betriebsaufwand	2'682'582.55		2'777'100.00		2'832'017.72	
310	Material- und Warenaufwand	470'083.04		507'900.00		507'923.09	
3100	Büromaterial	18'388.33		30'000.00		27'110.55	
3100.01	Büromaterial	16'638.33		26'500.00		22'800.80	
3100.03	Repräsentationen	1'750.00		3'000.00		4'309.75	
3100.11	Büromaterial Wasser			500.00			
3101	Betriebs-, Verbrauchsmaterial	130'808.30		171'300.00		155'680.06	
3101.01	Betriebs-, Verbrauchsmaterial	89'536.10		118'300.00		115'406.81	
3101.03	Strassensignale, Markierungen	11'709.60		10'000.00		6'799.70	
3101.04	Treib- und Schmierstoffe	13'105.80		20'000.00		10'259.90	
3101.11	Betriebs-, Verbrauchsmaterial Wasser	279.00		500.00		782.15	
3101.21	Betriebs-, Verbrauchsmaterial Kanalisation			500.00			
3101.31	Betriebs-, Verbrauchsmaterial Abfall	1'356.00				5'403.15	
3101.41	Betriebs-, Verbrauchsmaterial Schwimmbad	14'821.80		22'000.00		17'028.35	
3102	Drucksachen, Publikationen	25'830.15		25'000.00		26'457.60	
3102.01	Drucksachen, Publikationen	25'830.15		25'000.00		26'457.60	
3103	Fachliteratur, Zeitschriften	18'618.26		20'500.00		20'610.53	
3103.01	Bücher, Fachliteratur, Zeitschriften Bibliothek	8'934.55		10'000.00		9'814.50	
3103.02	Elternbriefe	1'430.00		2'000.00		1'470.00	
3103.03	Bibliothek Primarschulen	6'216.61		6'000.00		6'692.38	
3103.04	Bibliothek Sekundarschule	2'037.10		2'500.00		2'633.65	
3104	Lehrmittel	167'181.10		156'400.00		170'813.85	
3104.01	Lehrmittel	131'869.53		122'500.00		130'578.36	
3104.11	Material Werken	35'311.57		33'900.00		40'235.49	
3105	Lebensmittel	75'366.75		67'000.00		72'219.55	
3105.01	Lebensmittel	7'187.85		13'000.00		8'390.90	

Erfolgsrechnung

		Rechnung 2025		Budget 2025		Rechnung 2024	
		Aufwand	Ertrag	Aufwand	Ertrag	Aufwand	Ertrag
3105.11	Lebensmittel Ziegelried	8'457.00		9'000.00		9'896.55	
3105.12	Lebensmittel TS Schüpfen	57'178.60		40'000.00		49'149.60	
3105.13	Lebensmittel TS Schüppberg	2'543.30		5'000.00		4'782.50	
3109	Übriger Material- und Warenaufwand	33'890.15		37'700.00		35'030.95	
3109.01	Übriger Material- und Verwaltungsaufwand	25'916.05		21'800.00		22'012.25	
3109.11	Übriger Material und Verwaltungsaufwand Wasser	2'064.50		3'000.00		3'641.45	
3109.21	Übriger Material und Verwaltungsaufwand Kanalisation	1'843.50		4'000.00		5'248.15	
3109.41	Übriger Material und Verwaltungsaufwand Schwimmbad	4'066.10		8'900.00		4'129.10	
311	Nicht aktivierbare Anlagen	59'918.05		85'900.00		88'473.65	
3110	Büromöbel und Geräte	1'948.00		5'000.00		14'030.15	
3110.01	Büromöbel und Geräte	1'948.00		5'000.00		14'030.15	
3111	Maschinen, Geräte und Fahrzeuge	37'413.75		56'500.00		46'050.05	
3111.01	Maschinen und Geräte	7'246.10		15'500.00		13'417.40	
3111.02	Turngeräte für Schule und Vereine	3'025.45		11'000.00		12'760.10	
3111.03	Maschinen und Geräte Feuerwehr	8'649.10		10'000.00		4'946.50	
3111.04	Maschinen und Geräte Schwimmbad	7'069.45		5'000.00		4'582.75	
3111.05	Maschinen und Geräte Werkhof	7'823.35		8'000.00		4'612.85	
3111.11	Maschinen und Geräte Wasser	1'500.25		3'000.00		4'822.45	
3111.31	Maschinen und Geräte Abfall	2'100.05		4'000.00		908.00	
3112	Kleider, Wäsche, Vorhänge	8'413.65		12'500.00		6'177.45	
3112.01	Kleider, Wäsche	8'413.65		12'500.00		6'177.45	
3119	Übrige nicht aktivierbare Anlagen	12'142.65		11'900.00		22'216.00	
3119.01	Anschaffung Mobilien, Geräte	11'818.65		11'400.00		22'155.00	
3119.03	Anschaffung Turnmaterial	324.00		500.00		61.00	
312	Ver- und Entsorgung Liegenschaften Verwaltungsverm..	253'261.75		214'300.00		234'610.20	
3120	Ver- und Entsorgung Liegenschaften Verwaltungsverm..	253'261.75		214'300.00		234'610.20	
3120.01	Ver- und Entsorgung	6'624.90		9'200.00		7'816.15	
3120.02	Strom	70'632.65		55'200.00		74'368.80	
3120.03	Wasser	17'736.05		12'300.00		13'958.90	
3120.04	Strom öffentliche Beleuchtung	10'780.55		18'000.00		14'449.35	
3120.05	Heizmaterial	95'542.15		90'300.00		70'673.90	
3120.11	Strom, Wasser	8'174.60		10'000.00		10'568.35	

Erfolgsrechnung

		Rechnung 2025		Budget 2025		Rechnung 2024	
		Aufwand	Ertrag	Aufwand	Ertrag	Aufwand	Ertrag
3120.21	Ver- und Entsorgung Kanalisation	2'376.10		1'300.00		3'929.15	
3120.42	Strom Schwimmbad	9'249.85		3'000.00		11'464.10	
3120.43	Wasser Schwimmbad	32'144.90		15'000.00		27'381.50	
313	Dienstleistungen und Honorare	1'040'994.91		1'009'400.00		1'069'141.63	
3130	Dienstleistungen Dritter	591'196.81		582'900.00		622'825.48	
3130.01	Dienstleistungen Dritter	240'528.51		240'500.00		301'421.43	
3130.02	Bewachung durch Dritte			2'000.00		1'039.00	
3130.03	Baubewilligungsgebühren	34'757.35		18'000.00		21'933.00	
3130.04	Betriebskosten	654.55		300.00		272.45	
3130.05	Diverse Gebühren	4'384.05		2'400.00		3'277.65	
3130.06	Beitrag an Verein Seeland Biel/Bienne	19'564.00		19'400.00		19'533.00	
3130.07	Einbürgerungsgebühren	3'560.20		4'800.00		4'335.20	
3130.11	Dienstleistungen Dritter Wasser	27'522.70		19'000.00		25'887.55	
3130.31	Abfuhrkosten Abfall	159'603.50		175'000.00		153'507.35	
3130.32	Verwertungskosten Abfall	98'944.40		100'000.00		89'919.30	
3130.41	Dienstleistungen Dritter Schwimmbad	1'677.55		1'500.00		1'699.55	
3131	Planungen und Projektierungen Dritter	35'914.65		35'000.00		44'232.15	
3131.01	Planungen und Projektierungen Dritter	35'914.65		35'000.00		44'232.15	
3132	Honor.ext.Berater,Gutachter,Fachexp.etc.	79'048.65		60'000.00		60'316.55	
3132.01	Honorare externe Berater, Gutachten, Fachexperten	79'048.65		60'000.00		60'316.55	
3133	Informatik-Nutzungsaufwand	246'638.15		245'100.00		254'989.20	
3133.01	Informatik-Nutzungsaufwand	246'638.15		245'100.00		254'989.20	
3134	Sachversicherungsprämien	70'070.65		66'700.00		67'424.65	
3134.01	Haftpflicht- und Sachversicherungen	69'077.80		65'800.00		66'484.15	
3134.11	Haftpflicht- und Sachversicherungen Wasser	860.20		800.00		806.30	
3134.21	Haftpflicht- und Sachversicherungen Kanalisation	132.65		100.00		134.20	
3136	Honorare privatärztlicher Tätigkeit	11'183.40		12'200.00		11'997.05	
3136.01	Honorare privatärztlicher Tätigkeit	11'183.40		12'200.00		11'997.05	
3137	Steuern und Abgaben	6'942.60		7'500.00		7'356.55	
3137.01	Steuern und Abgaben	6'942.60		7'500.00		7'356.55	
314	Baulicher Unterhalt imf betrieblicher Unterhalt	512'959.39		568'600.00		525'185.90	

Erfolgsrechnung

		Rechnung 2025		Budget 2025		Rechnung 2024	
		Aufwand	Ertrag	Aufwand	Ertrag	Aufwand	Ertrag
3141	Unterhalt Strassen/Verkehrswege	184'942.30		195'000.00		170'777.55	
3141.01	Baulicher Unterhalt Strassen durch Dritte	141'546.35		130'000.00		107'725.30	
3141.02	Maschineneinsatz Dritter für allg. Strassenunterhalt	4'830.45		9'000.00		10'744.35	
3141.03	Winterdienst / Schneeräumung	37'122.65		50'000.00		50'571.75	
3141.04	Unterhalt öffentliche Beleuchtung	1'442.85		6'000.00		1'736.15	
3142	Unterhalt Wasserbau	200.00		5'000.00		7'617.20	
3142.01	Unterhalt Wasserbauten, Brücken	200.00		5'000.00		7'617.20	
3143	Unterhalt übrige Tiefbauten	178'888.40		206'000.00		184'715.00	
3143.01	Unterhalt und Pflege Friedhof, Gräber räumen	56'757.90		50'000.00		53'522.15	
3143.11	Unterhalt Pumpwerke, Reservoirs	11'992.20		25'000.00		14'355.80	
3143.12	Unterhalt Leitungsnetz, Hydranten	43'241.65		60'000.00		62'039.75	
3143.21	Unterhalt übrige Tiefbauten Kanalisation	66'896.65		70'000.00		54'797.30	
3143.31	Unterhalt übrige Tiefbauten Abfall			1'000.00			
3144	Unterhalt Hochbauten, Gebäude	148'928.69		162'600.00		162'076.15	
3144.01	Unterhalt Hochbauten, Gebäude	109'691.20		102'300.00		119'547.45	
3144.02	Baulicher Unterhalt Sporthalle	11'099.44		21'500.00		19'684.40	
3144.03	Baulicher Unterhalt Schützenhaus	8'000.00		8'000.00		8'000.00	
3144.04	Baulicher Unterhalt Militärunterkunft	311.00		4'000.00			
3144.05	Unterhalt Hochbauten, Gebäude Feuerwehr	1'404.30		7'500.00		2'253.55	
3144.07	Unterhalt Spielplätze	3'063.65		2'000.00			
3144.41	Unterhalt Hochbauten, Gebäude Schwimmbad	15'359.10		17'300.00		12'590.75	
315	Unterhalt Mobilien u.immater.Anlagen	110'942.10		133'100.00		113'694.10	
3150	Unterhalt Büromöbel und Geräte	43'613.55		41'400.00		37'436.45	
3150.01	Unterhalt Mobilien, Geräte	43'613.55		41'400.00		37'436.45	
3151	Unterh.App.,Masch.,Geräte,Fahrz.,Werkz.	67'328.55		91'700.00		76'257.65	
3151.01	Unterhalt Mobilien, Geräte	46'197.85		53'900.00		41'714.40	
3151.02	Unterhalt Mobilien, Geräte Feuerwehr	17'075.95		29'300.00		32'302.80	
3151.11	Unterhalt Mobilien, Geräte Wasser	317.50		2'000.00		937.50	
3151.41	Unterhalt Mobilien, Geräte Schwimmbad	3'737.25		6'500.00		1'302.95	
316	Mieten, Leasing, Pachten, Benützungsggeb.	10'334.00		11'000.00		17'838.00	
3161	Mieten, Benützungskosten Anlagen	10'334.00		11'000.00		17'838.00	

Erfolgsrechnung

		Rechnung 2025		Budget 2025		Rechnung 2024	
		Aufwand	Ertrag	Aufwand	Ertrag	Aufwand	Ertrag
3161.01	Mieten, Pachten, Benützungsgebühren	10'334.00		11'000.00		17'838.00	
317	Spesenentschädigungen	97'530.58		97'700.00		112'836.35	
3170	Reisekosten und Spesen	31'640.95		30'700.00		35'240.65	
3170.01	Spesenentschädigungen	31'200.70		28'700.00		35'240.65	
3170.41	Spesenentschädigung Schwimmbad	440.25		2'000.00			
3171	Exkursionen, Schulreisen und Lager	65'889.63		67'000.00		77'595.70	
3171.01	Beiträge an Schulreisen und Exkursionen	11'755.05		12'000.00		8'953.80	
3171.02	Beiträge an Skilager	12'595.70		14'000.00		27'403.00	
3171.03	Landschul- und Projektwochen, Prävention	41'538.88		41'000.00		41'238.90	
318	Wertberichtigungen auf Forderungen	82'270.35		85'700.00		100'063.75	
3181	Tatsächliche Forderungsverluste	82'270.35		85'700.00		100'063.75	
3181.01	Forderungsverluste periodische Steuern	75'271.75		75'000.00		85'105.55	
3181.02	Abschreibungen Wehrdienstersatzabgaben	1'901.15		3'000.00		3'658.05	
3181.03	Abschreibungen Verzugszinsen Steuern	3'123.95		2'300.00		2'731.20	
3181.04	Forderungsverluste Liegenschaftssteuer	114.80		200.00		102.25	
3181.05	Forderungsverluste Sonderveranlagungen	1'858.70		5'200.00		8'466.70	
319	Verschiedener Betriebsaufwand	44'288.38		63'500.00		62'251.05	
3199	Übriger Betriebsaufwand	44'288.38		63'500.00		62'251.05	
3199.01	Übriger Betriebsaufwand	3'568.35		5'500.00		5'007.75	
3199.02	1. Augustfeier	8'096.82		11'000.00		10'557.47	
3199.03	Freier Ratskredit	19'909.60		30'000.00		28'864.75	
3199.04	Neuzuzügerabend	2'638.90		4'000.00		2'525.05	
3199.05	Jungbürgerfeier	1'826.30		1'500.00		2'602.63	
3199.06	Interventionen					8'781.40	
3199.07	Übrige diverse Anlässe	8'248.41		11'500.00		3'912.00	
33	Abschreibungen Verwaltungsvermögen	1'051'780.75		1'128'800.00		947'570.24	
330	Sachanlagen VV	933'142.85		968'000.00		887'558.94	
3300	Planm.Abschreibungen Sachanlagen	933'142.85		968'000.00		887'558.94	
3300.11	Planmässige Abschreibungen Strassen	63'655.00		78'400.00		53'603.25	
3300.31	Planmässige Abschreibungen übrige Tiefbau VV	115'087.30		127'000.00		99'577.05	

Erfolgsrechnung

		Rechnung 2025		Budget 2025		Rechnung 2024	
		Aufwand	Ertrag	Aufwand	Ertrag	Aufwand	Ertrag
3300.41	Planmässige Abschreibungen Hochbauten	184'533.25		191'300.00		172'961.69	
3300.61	Planmässige Abschreibungen Mobilien	115'950.30		118'800.00		107'499.95	
3300.62	Planmässige Abschreibungen Mobilien WV	1'455.00				1'455.00	
3300.91	Planmässige Abschreibungen übrige Sachanlagen VV	452'462.00		452'500.00		452'462.00	
332	Abschreibungen immaterielle Anlagen	118'637.90		160'800.00		60'011.30	
3320	Planm.Abschreibungen immat.Anlagen	118'637.90		160'800.00		60'011.30	
3320.01	Planmässige Abschreibungen Informatik	17'390.05		14'400.00		8'399.00	
3320.91	Planmässige Abschreibungen übrige immaterielle Anlagen	101'247.85		146'400.00		51'612.30	
34	Finanzaufwand	190'095.85		157'100.00		149'252.30	
340	Zinsaufwand	109'562.90		101'100.00		66'723.45	
3401	Verzins.kurzfr.Finanzverbindlichkeiten	2'400.00					
3401.01	Verzinsung kurzfristige Finanzverbindlichkeiten	2'400.00					
3406	Verzins.langfr.Finanzverbindlichkeiten	96'604.80		89'700.00		55'650.00	
3406.01	Verzinsung langfristige Finanzverbindlichkeiten	96'604.80		89'700.00		55'650.00	
3409	Übrige Passivzinsen	10'558.10		11'400.00		11'073.45	
3409.01	Übrige Passivzinsen	2'158.10		2'300.00		2'273.45	
3409.11	Verrechnung kalk. Zinsen Feuerwehr	700.00		700.00		800.00	
3409.51	Verrechnung kalk. Zinsen Wasserversorgung	2'800.00		3'700.00		3'200.00	
3409.61	Verrechnung kalk. Zinsen Abwasserentsorgung	4'600.00		4'300.00		4'400.00	
3409.71	Verrechnung kalk. Zinsen Abfall	300.00		400.00		400.00	
343	Liegenschaftenaufwand Finanzvermögen	67'114.25		48'200.00		71'928.15	
3430	Baulicher Unterhalt Liegenschaften FV	25'088.95		21'000.00		35'284.90	
3430.01	Betriebs-, Verbrauchsmaterial	124.50		1'000.00			
3430.02	Unterhalt Hochbauten, Gebäude	19'898.25		18'000.00		33'213.45	
3430.03	Übriger Material- und Verwaltungsaufwand	5'066.20		2'000.00		2'071.45	
3439	Übriger Liegenschaftsaufwand FV	42'025.30		27'200.00		36'643.25	
3439.01	Heizmaterial	29'079.25		20'000.00		24'951.50	
3439.02	Strom	1'252.15		1'000.00		1'536.35	
3439.03	Wasser	8'348.30		3'000.00		6'610.20	
3439.04	Haftpflicht- und Sachversicherungen	3'345.60		3'200.00		3'545.20	

Erfolgsrechnung

		Rechnung 2025		Budget 2025		Rechnung 2024	
		Aufwand	Ertrag	Aufwand	Ertrag	Aufwand	Ertrag
349	Verschiedener Finanzaufwand	13'418.70		7'800.00		10'600.70	
3499	Übriger Finanzaufwand	13'418.70		7'800.00		10'600.70	
3499.01	Vergütungszinse auf Steuern / Negativzinse	13'418.70		7'800.00		10'600.70	
35	Einlagen in Fonds und Spezialfinanzierungen	619'575.00		608'000.00		609'513.00	
351	Einlagen in Fonds u.Spez.fin.im EK	619'575.00		608'000.00		609'513.00	
3510	Einlagen in Spezialfinanzierungen EK	619'575.00		608'000.00		609'513.00	
3510.11	Einlage in Spezialfinanzierung WE	217'392.00		220'000.00		227'195.00	
3510.21	Einlage in Spezialfinanzierung WE	335'433.00		350'000.00		341'618.00	
3510.51	Einlage in Spezielfinanzierung Anschlussgebühren	66'750.00		38'000.00		40'700.00	
36	Transferaufwand	8'455'626.82		8'756'900.00		8'219'634.54	
361	Entschädigungen an Gemeinwesen	5'612'506.73		5'637'400.00		5'367'751.00	
3611	Entschädigungen an Kantone u. Konkordate	4'983'163.70		5'031'700.00		4'778'972.10	
3611.01	Entschädigung an Kanton und Konkordate	2'229'276.85		2'358'100.00		2'132'878.45	
3611.02	Entschädigung an Kanton (Servicegebühren)	57'516.40		54'000.00		52'497.40	
3611.12	Beiträge an Kanton, Lohnanteile	2'483'039.25		2'438'900.00		2'406'070.75	
3611.21	Besoldungsanteile Kanton TS Ziegelried	38'764.95		35'700.00		29'965.35	
3611.22	Besoldungsanteile Kanton TS Schüpfen	143'131.90		102'000.00		120'772.95	
3611.23	Besoldungsanteile Kanton TS Schüpfberg	31'434.35		43'000.00		36'787.20	
3612	Entsch.an Gde. und Gde.verbände	629'343.03		605'700.00		588'778.90	
3612.01	Entschädigung an Gemeinden und Gemeindeverbände	286'540.75		255'400.00		271'616.85	
3612.02	Schulgelder Gymnasien	95'776.95		132'000.00		97'835.10	
3612.04	MR Seeland Südost; Kosten Betrieb	60'210.88		50'600.00		38'226.95	
3612.11	Interne Verrechnung von Dienstleistungen Wasser	61'975.05		59'200.00		57'700.00	
3612.21	Interne Verrechnungen von Dienstleistungen Abwasser	61'208.35		52'900.00		57'100.00	
3612.31	Interne Verrechnung von Dienstleistungen Abfall	47'631.05		39'600.00		50'300.00	
3612.41	Interne Verrechnung von Dienstleistungen Feuerwehr	16'000.00		16'000.00		16'000.00	
362	Finanz- und Lastenausgleich	693'325.00		695'200.00		699'090.00	
3621	Finanz- und Lastenausgleich an Kanton	693'325.00		695'200.00		699'090.00	
3621.61	Gemeindeanteil neue Aufgabenteilung	693'325.00		695'200.00		699'090.00	

Erfolgsrechnung

		Rechnung 2025		Budget 2025		Rechnung 2024	
		Aufwand	Ertrag	Aufwand	Ertrag	Aufwand	Ertrag
363	Beiträge an Gemeinwesen und Dritte	2'149'795.09		2'424'300.00		2'152'793.54	
3631	Beiträge an Kantone und Konkordate	1'154'277.00		1'279'900.00		1'170'175.20	
3631.01	Beiträge an Kanton und Konkordate	1'154'277.00		1'279'900.00		1'170'175.20	
3632	Beiträge an Gemeinden und Gde.verbände	499'756.80		598'000.00		450'132.70	
3632.01	Beiträge an Gemeinden und Gemeindeverbände	188'482.05		189'800.00		188'552.70	
3632.02	Beitrag an Jugendfachstelle Münchenbuchsee	15'200.00		15'200.00		15'200.00	
3632.21	Beiträge an Gemeinden und Gemeindeverbände Kanalisati..	279'105.95		380'000.00		233'591.50	
3632.31	Beiträge an Gemeinden und Gemeindeverbände	16'968.80		13'000.00		12'788.50	
3634	Beiträge an öffentliche Unternehmungen	23'443.00		22'000.00		23'443.00	
3634.01	Beiträge an öffentliche Unternehmungen	23'443.00		22'000.00		23'443.00	
3635	Beiträge an private Unternehmungen			5'000.00			
3635.02	Beitrag an Eisbahnprojekt			5'000.00			
3636	Beitr. an priv.Organisat.o.Erwerbszweck	233'204.70		230'900.00		232'703.04	
3636.01	Beiträge an private Organisationen ohne Erwerbszweck	56'863.25		53'300.00		57'566.34	
3636.02	Beiträge an Sportvereine	23'550.00		24'400.00		27'603.35	
3636.03	Beitrag an Kirchgemeindehaus	25'000.00		25'000.00		25'000.00	
3636.04	Beitrag an Seniorenausflug	2'300.00		2'300.00		2'300.00	
3636.05	Entschädigung an Gemeinden und Gemeindeverbände	124'627.85		125'000.00		119'380.75	
3636.06	Beitrag an Tageselternverein	100.00		100.00		100.00	
3636.07	Beitrag an "Berner Wanderwege"	763.60		800.00		752.60	
3637	Beiträge an private Haushalte	239'113.59		288'500.00		276'339.60	
3637.01	Weihnachtsbescherungen	720.50		2'000.00		694.00	
3637.02	Ausgerichtete Spenden Winterhilfe	2'079.74		3'000.00		2'640.00	
3637.03	Beiträge an private Haushalte	236'313.35		283'500.00		273'005.60	
37	Durchlaufende Beiträge	5'310.00		5'200.00		4'950.00	
370	Durchlaufende Beiträge	5'310.00		5'200.00		4'950.00	
3704	Öffentliche Unternehmungen	5'310.00		5'200.00		4'950.00	
3704.01	Durchlaufende Beiträge	5'310.00		5'200.00		4'950.00	
38	Ausserordentlicher Aufwand	123'239.35		44'000.00			

Erfolgsrechnung

		Rechnung 2025		Budget 2025		Rechnung 2024	
		Aufwand	Ertrag	Aufwand	Ertrag	Aufwand	Ertrag
389	Einlagen in das Eigenkapital	123'239.35		44'000.00			
3893	Einlagen in Vorfinanzierungen des EK	123'239.35		44'000.00			
3894.01	Zusätzliche Abschreibungen	123'239.35		44'000.00			
39	Interne Verrechnungen	88'077.60		96'100.00		85'700.00	
391	Dienstleistungen	88'077.60		96'100.00		85'700.00	
3910	Int.Verr.von Dienstleistungen	88'077.60		96'100.00		85'700.00	
3910.01	Interne Verrechnung von Dienstleistungen	88'077.60		96'100.00		85'700.00	
4	Ertrag		16'646'133.03		15'795'800.00		14'839'989.00
40	Fiskalertrag		11'504'785.85		10'866'400.00		10'269'160.65
400	Direkte Steuern natürliche Personen		9'362'421.25		9'120'900.00		8'655'492.90
4000	Einkommenssteuern natürliche Personen		8'301'145.90		8'141'500.00		7'716'557.50
4000.01	Einkommenssteuern		8'339'662.05		8'210'000.00		7'698'880.55
4000.21	Nachsteuern und Bussen Einkommenssteuern		26'103.15		11'000.00		41'487.80
4000.41	Aktive Steuerauscheidungen Einkommen		220'015.05		175'000.00		160'726.75
4000.51	Passive Steuerauscheidungen Einkommen		-280'730.80		-250'000.00		-179'430.85
4000.61	Pauschale Steueranrechnung		-3'903.55		-4'500.00		-5'106.75
4001	Vermögenssteuern natürliche Personen		860'215.65		817'400.00		801'188.40
4001.01	Vermögenssteuern		892'865.65		850'000.00		842'072.95
4001.41	Aktive Steuerauscheidungen Vermögen		57'009.10		41'000.00		53'842.55
4001.51	Passive Steuerauscheidungen Vermögen		-89'659.10		-73'600.00		-94'727.10
4002	Quellensteuern natürliche Personen		201'059.70		162'000.00		137'747.00
4002.01	Quellensteuern		196'840.50		160'000.00		135'313.90
4002.11	Quellensteuern aus BGSA		4'219.20		2'000.00		2'433.10
401	Direkte Steuern juristische Personen		408'897.15		402'700.00		355'585.60
4010	Gewinnsteuern juristische Personen		406'760.40		400'800.00		354'056.20
4010.01	Gewinnsteuern		309'080.50		375'800.00		312'104.30
4010.41	Aktive Steuerauscheidungen Gewinnsteuern		106'742.75		65'000.00		94'670.65

Erfolgsrechnung

		Rechnung 2025		Budget 2025		Rechnung 2024	
		Aufwand	Ertrag	Aufwand	Ertrag	Aufwand	Ertrag
4010.51	Passive Steuerauscheidungen Gewinnsteuern		-9'062.85		-40'000.00		-52'718.75
4011	Kapitalsteuern juristische Personen		2'136.75		1'900.00		1'529.40
4011.01	Kapitalsteuern		1'623.35		1'500.00		1'196.60
4011.41	Aktive Steuerauscheidungen Kapitalsteuern JP		853.10		900.00		442.90
4011.51	Passive Steuerauscheidungen Kapitalsteuern JP		-339.70		-500.00		-110.10
402	Übrige direkte Steuern		1'703'767.45		1'314'800.00		1'227'932.15
4021	Grundsteuern		693'164.35		700'000.00		555'627.75
4021.01	Liegenschaftssteuern		693'164.35		700'000.00		555'627.75
4022	Vermögensgewinnsteuern		958'472.30		547'700.00		624'039.75
4022.01	Grundstückgewinnsteuern		395'696.40		167'700.00		209'956.65
4022.11	Sonderveranlagungen		562'775.90		380'000.00		411'383.10
4022.81	Mehrwertabschöpfungen						2'700.00
4024	Erbschafts- und Schenkungssteuern		11'961.95		36'700.00		16'252.60
4024.01	Erbschafts- und Schenkungssteuern		11'961.95		36'700.00		16'252.60
4029	Eingang abgeschriebene Steuern		40'168.85		30'400.00		32'012.05
4029.01	Erstattung Forderungsverluste		40'168.85		30'400.00		32'012.05
403	Besitz- und Aufwandsteuern		29'700.00		28'000.00		30'150.00
4033	Hundesteuer		29'700.00		28'000.00		30'150.00
4033.01	Hundesteuer		29'700.00		28'000.00		30'150.00
41	Regalien und Konzessionen		226'757.15		186'000.00		134'063.40
412	Konzessionen		226'757.15		186'000.00		134'063.40
4120	Konzessionen		226'757.15		186'000.00		134'063.40
4120.01	Konzessionsgebühr BKW		226'757.15		186'000.00		134'063.40
42	Entgelte		2'335'272.50		2'212'000.00		2'058'147.07
420	Ersatzabgaben		151'114.35		150'000.00		151'481.95
4200	Ersatzabgaben		151'114.35		150'000.00		151'481.95

Erfolgsrechnung

		Rechnung 2025		Budget 2025		Rechnung 2024	
		Aufwand	Ertrag	Aufwand	Ertrag	Aufwand	Ertrag
4200.01	Ersatzabgaben Feuerwehr		151'114.35		150'000.00		151'481.95
421	Gebühren für Amtshandlungen		95'650.06		64'000.00		75'457.97
4210	Gebühren für Amtshandlungen		95'650.06		64'000.00		75'457.97
4210.01	Gebühren für Amtshandlungen		37'868.36		22'000.00		28'372.72
4210.02	Gebühren für Baubewilligungsgebühren		52'446.50		35'000.00		43'767.65
4210.03	Gebühren für Einbürgerungen		5'335.20		7'000.00		3'317.60
423	Schul- und Kursgelder		233'711.50		184'900.00		239'772.30
4230	Schulgelder		233'711.50		184'900.00		239'772.30
4230.01	Schulgelder von anderen Gemeinden		103'368.65		89'900.00		134'598.70
4230.11	Elternbeiträge Betreuung TS Ziegelried		6'014.75		7'000.00		6'569.55
4230.12	Elternbeiträge Betreuung TS Schüpfen		116'234.05		76'000.00		88'783.75
4230.13	Elternbeiträge Betreuung TS Schüpberg		8'094.05		12'000.00		9'820.30
424	Benützungsgebühren u.Dienstleistungen		1'313'316.26		1'255'200.00		1'132'373.82
4240	Benützungsgebühren und Dienstleistungen		1'313'316.26		1'255'200.00		1'132'373.82
4240.01	Benützungsgebühren und Dienstleistungen		21'028.85		27'200.00		20'532.02
4240.02	Eintritte Schwimmbad		54'186.16		45'000.00		47'509.45
4240.51	Anschlussgebühren		66'750.00		38'000.00		40'700.00
4240.61	Benützungsgebühren und Dienstleistungen Kanalisation		892'695.50		905'000.00		809'156.80
4240.71	Benützungsgebühren und Dienstleistungen Abfall		278'655.75		240'000.00		214'475.55
425	Erlös aus Verkäufen		440'587.30		472'200.00		268'385.25
4250	Verkäufe		440'587.30		472'200.00		268'385.25
4250.01	Verkäufe		83.00		3'200.00		60.00
4250.51	Verkäufe Wasser		440'504.30		469'000.00		268'325.25
426	Rückererstattungen		100'893.03		85'700.00		190'675.78
4260	Rückerstattungen und Kostenbeteiligungen Dritter		100'893.03		85'700.00		190'675.78
4260.01	Rückerstattung und Kostenbeteiligung Dritter		39'453.63		41'700.00		136'479.33
4260.11	Elternbeiträge Essen TS Ziegelried		2'992.50		5'000.00		6'225.00
4260.12	Elternbeiträge Essen TS Schüpfen		42'765.00		28'500.00		38'500.50
4260.13	Elternbeiträge Essen TS Schüpberg		1'668.00		1'500.00		1'535.00
4260.61	Rückerstattung und Kostenbeteiligung Dritter Abwasser						340.80

Erfolgsrechnung

		Rechnung 2025		Budget 2025		Rechnung 2024	
		Aufwand	Ertrag	Aufwand	Ertrag	Aufwand	Ertrag
4260.71	Rückerstattung Kadaversammelstelle		14'013.90		9'000.00		7'595.15
43	Verschiedene Erträge		8'135.00		9'000.00		8'150.00
431	Aktivierung Eigenleistungen		8'135.00		9'000.00		8'150.00
4311	Aktivierbare Eigenleistungen auf imm.Anlagen		8'135.00		9'000.00		8'150.00
4311.01	Mitgliederbeiträge Bibliothek		8'135.00		9'000.00		8'150.00
44	Finanzertrag		387'260.15		347'700.00		375'205.80
440	Zinsertrag		65'437.35		48'400.00		65'835.00
4401	Zinsen Forderungen und Kontokorrente		54'247.05		35'700.00		50'516.20
4401.02	Verzugszinse auf Steuern		54'247.05		35'700.00		50'516.20
4402	Zinsen kurzfristige Finanzanlagen		2'790.30		3'100.00		6'518.80
4402.01	Zinsen auf Anlagen Finanzvermögen		2'790.30		3'100.00		6'518.80
4409	Übrige Zinsen von Finanzvermögen		8'400.00		9'600.00		8'800.00
4409.11	Verrechnung kalk. Zinsen Feuerwehr		700.00		1'000.00		800.00
4409.51	Verrechnung kalk. Zinsen Wasserversorgung		2'800.00		3'700.00		3'200.00
4409.61	Verrechnung kalk. Zinsen Abwasserentsorgung		4'600.00		4'500.00		4'400.00
4409.71	Verrechnung kalk. Zinsen Abfall		300.00		400.00		400.00
441	Realisierte Gewinne FV						6'000.00
4411	Gewinn aus Verkäufen von Sachanlagen FV						6'000.00
4411.61	Gewinne aus Verkäufen Mobilien						6'000.00
443	Liegenschaftenertrag FV		266'658.95		243'000.00		247'658.80
4430	Pacht- und Mietzinse Liegenschaften FV		266'658.95		243'000.00		247'658.80
4430.01	Pacht- und Mietzinse FV		266'658.95		243'000.00		247'658.80
446	Finanzertrag von öffentlichen Unternehmungen		26'237.00		26'500.00		26'532.00
4461	Öff.Unternehmen d.Kantone m.öff.rechtl.Rechtsform		26'237.00		26'500.00		26'532.00
4461.01	Beitrag von Gebäudeversicherung		26'237.00		26'500.00		26'532.00

Erfolgsrechnung

		Rechnung 2025		Budget 2025		Rechnung 2024	
		Aufwand	Ertrag	Aufwand	Ertrag	Aufwand	Ertrag
447	Liegenschaftenertrag VV		28'926.85		29'800.00		29'180.00
4470	Pacht- und Mietzinse Liegenschaften VV		8'000.00		8'000.00		8'000.00
4470.01	Mietzinse		8'000.00		8'000.00		8'000.00
4472	Vergüt.für Benützung Liegenschaften VV		20'926.85		21'800.00		21'180.00
4472.01	Benützungsgebühren		20'926.85		21'800.00		21'180.00
45	Entnahmen Fonds u.Spezialfinanzierungen		116'065.30		159'900.00		100'555.05
451	Entnahmen aus Fonds u.Spez.fin.EK		116'065.30		159'900.00		100'555.05
4510	Entnahmen aus Spezialfinanzierungen d.EK		116'065.30		159'900.00		100'555.05
4510.02	Entnahme aus Spezialfinanzierung WE		116'065.30		159'900.00		100'555.05
46	Transferertrag		1'691'463.16		1'630'500.00		1'521'050.71
460	Ertragsanteile		24'166.00		34'400.00		21'290.85
4600	Anteil an Bundeserträgen		24'166.00		34'400.00		21'290.85
4600.01	Anteil an Bundeserträgen		24'166.00		34'400.00		21'290.85
461	Entschädigungen von Gemeinwesen		647'336.55		639'700.00		636'332.75
4610	Entschädigungen vom Bund		4'833.50		30'000.00		26'777.00
4610.01	Entschädigung Truppeneinquartierung		4'833.50		30'000.00		26'777.00
4611	Entsch. von Kantonen u. Konkordaten		3'139.00		3'300.00		3'222.00
4611.01	Entschädigung Registerführung Kirchensteuern		3'139.00		3'300.00		3'222.00
4612	Entsch.v.Gemeinden u.Gde.verbänden		630'173.05		597'600.00		597'207.75
4612.01	Anteile anderer Gemeinden an Pilzkontrolle		1'130.00		1'000.00		1'130.00
4612.02	MR Seeland Südost; Anteile anderer Gemeinden		441'675.75		428'900.00		413'677.75
4612.03	Interne Verrechnung Spezialfinanzierungen		187'367.30		167'700.00		182'400.00
4613	Entsch. von öff. Sozialversicherungen		9'191.00		8'800.00		9'126.00
4613.01	Kantonsbeitrag Kosten AHV-Zweigstelle		9'191.00		8'800.00		9'126.00
462	Finanz- und Lastenausgleich		763'228.00		674'800.00		570'376.00

Erfolgsrechnung

		Rechnung 2025		Budget 2025		Rechnung 2024	
		Aufwand	Ertrag	Aufwand	Ertrag	Aufwand	Ertrag
4621	Finanz- u.Lastenausgl. v.Kantonen u.Konkordaten		105'908.00		100'800.00		102'035.00
4621.61	Geografisch-topografischer Zuschuss		70'113.00		70'000.00		70'440.00
4621.62	Soziodemografischer Zuschuss		35'795.00		30'800.00		31'595.00
4622	Finanz-u.Lastenausgl.v.Gde.u.Gde.verbänden		657'320.00		574'000.00		468'341.00
4622.71	Zuschuss Finanzausgleich Disparitätenabbau		657'320.00		574'000.00		468'341.00
463	Beiträge von Gemeinwesen und Dritten		256'732.61		280'500.00		291'895.46
4631	Beiträge von Kantonen u. Konkordaten		254'652.87		277'500.00		289'255.46
4631.01	Beiträge von Kanton		64'406.45		58'000.00		77'466.30
4631.03	Beitrag von Kanton an Betreuungsgutscheine		190'246.42		219'500.00		211'789.16
4637	Beiträge von privaten Haushalten		2'079.74		3'000.00		2'640.00
4637.01	Eingegangene Spenden Winterhilfe		2'079.74		3'000.00		2'640.00
469	Übriger Transferertrag				1'100.00		1'155.65
4699	Rückverteilungen				1'100.00		1'155.65
4699.11	Rückverteilung CO2-Abgabe				1'100.00		1'155.65
47	Durchlaufende Beiträge		5'310.00		5'200.00		4'950.00
470	Durchlaufende Beiträge		5'310.00		5'200.00		4'950.00
4704	Durchl.Beiträge v.öff.Unternehmungen		5'310.00		5'200.00		4'950.00
4704.01	Durchlaufende Beiträge		5'310.00		5'200.00		4'950.00
48	Ausserordentlicher Ertrag		283'006.32		283'000.00		283'006.32
489	Entnahmen aus dem Eigenkapital		283'006.32		283'000.00		283'006.32
4896	Entnahmen aus Neubewertungsreserven		283'006.32		283'000.00		283'006.32
4896.01	Auflösung Neubewertungsreserve		283'006.32		283'000.00		283'006.32
49	Interne Verrechnungen		88'077.60		96'100.00		85'700.00
491	Dienstleistungen		88'077.60		96'100.00		85'700.00
4910	Int.Verr.von Dienstleistungen		88'077.60		96'100.00		85'700.00

Erfolgsrechnung

		Rechnung 2025		Budget 2025		Rechnung 2024	
		Aufwand	Ertrag	Aufwand	Ertrag	Aufwand	Ertrag
4910.01	Interne Verrechnung von Dienstleistungen		88'077.60		96'100.00		85'700.00
9	Abschlusskonten	1'182'017.21	39'332.70	79'900.00	144'600.00	88'547.00	386'152.85
90	Abschluss Erfolgsrechnung	1'182'017.21	39'332.70	79'900.00	144'600.00	88'547.00	386'152.85
900	Abschluss Erfolgsrechnung	1'182'017.21	39'332.70	79'900.00	144'600.00	88'547.00	386'152.85
9000	Ertragsüberschuss	987'420.46					
9000.01	Ertragsüberschuss	987'420.46					
9001	Aufwandüberschuss						125'274.96
9001.01	Aufwandüberschuss						125'274.96
9010	Abschluss SF und Fonds im EK, Ertragsüberschuss	194'596.75		79'900.00		88'547.00	
9010.11	Einlage in Rechnungsausgleich	63'316.95		53'700.00			
9010.21	Einlage in Rechnungsausgleich	131'279.80		26'200.00		88'547.00	
9011	Abschluss SF und Fonds im EK, Aufwandüberschuss		39'332.70		144'600.00		260'877.89
9011.01	Entnahme aus Spezialfinanzierung		24'833.75				40'944.15
9011.11	Entnahme aus Rechnungsausgleich				87'900.00		151'403.29
9011.31	Entnahme aus Rechnungsausgleich		14'498.95		56'700.00		68'530.45

Investitionsrechnung

12.4 Investitionsrechnung nach Funktion		Rechnung 2025		Budget 2025		Rechnung 2024	
		Ausgaben	Einnahmen	Ausgaben	Einnahmen	Ausgaben	Einnahmen
1	INVESTITIONSRECHNUNG	2'436'152.55	2'436'152.55	2'584'800.00	2'584'800.00	2'473'838.74	2'473'838.74
0	Allgemeine Verwaltung	42'359.05		30'000.00		35'182.00	
	Nettoausgaben		42'359.05		30'000.00		35'182.00
02	Allgemeine Dienste	42'359.05		30'000.00		35'182.00	
	Nettoausgaben		42'359.05		30'000.00		35'182.00
022	Allgemeine Dienste	42'359.05		30'000.00		23'982.00	
	Nettoausgaben		42'359.05		30'000.00		23'982.00
0220	Allgemeine Dienste	42'359.05		30'000.00		23'982.00	
5200.02	Redesign Homepage	18'160.90		30'000.00			
5200.03	Zeiterfassung - AbaClick	3'891.60				23'982.00	
5200.05	Erneuerung Hardware / Einführung MS Intune und RIO Security Services	20'306.55					
029	Verwaltungsliegenschaften					11'200.00	
	Nettoausgaben						11'200.00
290	Verwaltungsliegenschaften					11'200.00	
5040.02	Gemeindeverwaltung, LED Umrüstung / FI					11'200.00	
1	Öffentliche Ordnung und Sicherheit, Verteidigung	159'787.95		115'000.00		201'512.25	
	Nettoausgaben		159'787.95		115'000.00		201'512.25
11	Öffentliche Sicherheit	3'972.30					
	Nettoausgaben		3'972.30				
112	Verkehrssicherheit	3'972.30					
	Nettoausgaben		3'972.30				
1120	Verkehrssicherheit	3'972.30					
5290.10	Verkehrsmassnahmen Saurenhorn	3'972.30					
014	Allgemeines Rechtswesen					20'031.20	
	Nettoausgaben						20'031.20
0140	Allgemeines Rechtswesen					20'031.20	

Investitionsrechnung

		Rechnung 2025		Budget 2025		Rechnung 2024	
		Ausgaben	Einnahmen	Ausgaben	Einnahmen	Ausgaben	Einnahmen
	Nettoausgaben						20'031.20
1400	Allgemeines Rechtswesen					20'031.20	
5290.03	Erstvermarchung S'horn, Z'ried, Los 7					20'031.20	
15	Feuerwehr					61'145.35	
	Nettoausgaben						61'145.35
150	Feuerwehr					61'145.35	
	Nettoausgaben						61'145.35
1500	Feuerwehr zweiseitig					61'145.35	
5060.08	Umbauarbeiten Feuerwehrareal					6'756.30	
5060.09	Beschaffung Mannschaftsbus					54'389.05	
16	Verteidigung	155'815.65		115'000.00		120'335.70	
	Nettoausgaben		155'815.65		115'000.00		120'335.70
161	Militärische Verteidigung					2'355.50	
	Nettoausgaben						2'355.50
1610	Militärische Verteidigung					2'355.50	
5010.01	Parkplatz auf Parzelle 3313					2'355.50	
162	Zivile Verteidigung	155'815.65		115'000.00		117'980.20	
	Nettoausgaben		155'815.65		115'000.00		117'980.20
1620	Zivilschutz	155'815.65		115'000.00		117'980.20	
5040.01	Zivilschutzanlagen, Ziegeleistrasse und Saurenhorn					26'254.40	
5040.02	Zivilschutzanlagen, Dorfstrasse 17 und Rohrmattweg 6a	58'266.95				80'265.85	
5040.03	Umnutzung San/Po Rohrmattweg 6a	97'548.70		115'000.00			
5060.01	Zivilschutzanlage Bundkofen, Ersatz Materialien					11'459.95	
2	Bildung	504'030.10		650'000.00		460'436.95	
	Nettoausgaben		504'030.10		650'000.00		460'436.95
21	Obligatorische Schule	504'030.10		650'000.00		460'436.95	
	Nettoausgaben		504'030.10		650'000.00		460'436.95
212	Primarstufe	46'629.30		50'000.00			

Investitionsrechnung

		Rechnung 2025		Budget 2025		Rechnung 2024	
		Ausgaben	Einnahmen	Ausgaben	Einnahmen	Ausgaben	Einnahmen
	Nettoausgaben		46'629.30		50'000.00		
2120	Primarstufe	46'629.30		50'000.00			
5060.06	USZ, Anschaffung höhen verstellbare Tische	35'701.25		36'800.00			
5060.07	Ziegelried, Anschaffung höhen verstellbare Tische	10'928.05		13'200.00			
217	Schulliegenschaften	457'400.80		600'000.00		460'436.95	
	Nettoausgaben		457'400.80		600'000.00		460'436.95
2170	Schulliegenschaften	457'400.80		600'000.00		460'436.95	
5040.23	USZ, Schrank Heizzentrale					5'624.45	
5040.30	OSZ Sägestrasse 4, Ersatz Fenster Wintergarten					203'717.45	
5040.32	Planung Schulraumerweiterung	330'712.35				66'241.30	
5040.35	OSZ Sägestrasse 4, LED Umrüstung / FI					27'200.15	
5040.36	OSZ Sägestrasse 4b, LED Umrüstung / FI					70'002.50	
5040.37	Sporthalle, Ersatz Audioanlage					29'242.30	
5040.38	Sporthalle, Sanierung Lüftung	26'183.55				42'836.25	
5040.40	Schüpberg, LED Umrüstung / FI	18'276.45					
5040.41	Ziegelried, LED Umrüstung / FI	45'442.30		60'000.00			
5040.42	Sporthalle Trennwand, grosser Service	22'314.00		25'000.00			
5040.43	Schulhaus Ziegelried, Fassadensanierung und Ersatz Fenster					15'572.55	
5060.05	Schulhaus Schüpberg, Sanierung Ballfangnetz	14'472.15		15'000.00			
5290.01	Architekturplanung Schulraumerweiterung			500'000.00			
3	Kultur, Sport und Freizeit, Kirche	1'611.35	35'804.90		19'800.00	118'442.59	23'598.00
	Nettoausgaben						94'844.59
	Nettoeinnahmen	34'193.55		19'800.00			
34	Sport und Freizeit	1'611.35	35'804.90		19'800.00	118'442.59	23'598.00
	Nettoausgaben						94'844.59
	Nettoeinnahmen	34'193.55		19'800.00			
341	Sport					40'000.00	
	Nettoausgaben						40'000.00
3410	Sport					40'000.00	
5460.02	Darlehen FC Schüpfen 2024 - 2033					40'000.00	
342	Freizeit	1'611.35	35'804.90		19'800.00	78'442.59	23'598.00

Investitionsrechnung

		Rechnung 2025		Budget 2025		Rechnung 2024	
		Ausgaben	Einnahmen	Ausgaben	Einnahmen	Ausgaben	Einnahmen
	Nettoausgaben						54'844.59
	Nettoeinnahmen	34'193.55		19'800.00			
3420	Freizeit	1'611.35	35'804.90		19'800.00	78'442.59	23'598.00
5040.03	Schwimmbad, Neubau PV-Anlage	389.30				45'891.35	
5040.04	Schwimmbad, Sanierung Überlaufrippen					10'928.95	
5040.05	Schwimmbad, Gastküche den Normen anpassen	1'222.05				21'622.29	
6300.01	Einmalvergütung Schwimmbad, Neubau PV-Anlage, Bundesbeitrag		11'894.45				
6450.02	Rückzahlung Darlehen FC Schüpfen		7'910.45		7'800.00		7'598.00
6450.03	Rückzahlung Darlehen 2022 - 2032 FC Schüpfen		12'000.00		12'000.00		12'000.00
6450.04	Rückzahlung Darlehen 2024 - 2033 FC Schüpfen		4'000.00				4'000.00
6	Verkehr und Nachrichtenübermittlung	221'588.85		390'000.00		878'001.35	
	Nettoausgaben		221'588.85		390'000.00		878'001.35
61	Strassenverkehr	221'588.85		390'000.00		878'001.35	
	Nettoausgaben		221'588.85		390'000.00		878'001.35
615	Gemeindestrassen	221'588.85		390'000.00		878'001.35	
	Nettoausgaben		221'588.85		390'000.00		878'001.35
6150	Gemeindestrassen	221'588.85		390'000.00		878'001.35	
5010.13	Chaltberg, Erneuerung nach Erschliessung Wasser/Abwasser					130'184.45	
5010.14	Hard, Sanierung Rinne					161'371.20	
5010.18	Bundkofen 533 + 534, Sanierung Strasse					-11'018.50	
5010.20	Strasse Bundkofen-Ziegelried - Sicherung/Entwässerung					124'417.00	
5010.21	Riedweg, Sanierung Strasse	432.40		20'000.00		74'466.35	
5010.22	Schulstrasse, Sanierung Strasse	1'686.35				77'164.20	
5010.24	Hagen-Bundkofen, Austrennung Regenwasser M16			150'000.00			
5010.25	Ziegelried, Bereich auti Chäsi - Feuerweiher, GEP-Massnahme	27'127.25				34'272.80	
5010.26	Lysshübeliweg, Sanierung Strasse			10'000.00			
5010.30	Bütschwil - Winterswil, Sanierung Naturstrasse	67'675.00					
5010.31	Schwanden, Auffrischung Strassenmarkierung			10'000.00			
5010.32	Bundkofen, Brückenzufahrt Süd - Schachtreparatur & Belagssanierung			100'000.00		51'329.55	
5010.33	Schüpbergstrasse, Sanierung Teilabschnitt 1			100'000.00			
5010.34	Bundkofen, Gehwegsanierung Brücke					81'227.70	

Investitionsrechnung

		Rechnung 2025		Budget 2025		Rechnung 2024	
		Ausgaben	Einnahmen	Ausgaben	Einnahmen	Ausgaben	Einnahmen
5010.40	Sanierung Reservoirwasserleitung Bundkofen nach Rohrbruch Belagsarbeiten	35'000.00					
5010.41	Bundkofen Hagen, Einführung Trennsystem und Strassensanierung , Umsetzung GEP-Massnahme 16	3'444.30					
5010.42	Strassensanierung Ziegelried-Frienisberg, Etappe 1	31'812.75					
5010.43	Schwanden Richtung Hühnerhalle, Strassensanierung	28'172.25					
5010.44	Lysshübeliweg, Wasserleitungsersatz und Strassensanierung	2'818.70					
5040.02	Umbauarbeiten Werkhofareal					50'607.00	
5040.03	Werkhof, Verkleidung Salzsilo					26'306.95	
5060.04	Ersatz Pickup					54'502.55	
5060.05	Ersatz Salzstreuer für Kommunalfahrzeug	23'419.85					
5060.06	Ersatz Schneepflug für Traktor					23'170.10	
7	Umweltschutz und Raumordnung	1'454'319.15	16'651.20	1'380'000.00		753'890.40	2'775.20
	Nettoausgaben		1'437'667.95		1'380'000.00		751'115.20
71	Wasserversorgung	853'019.35	16'651.20	654'000.00		530'148.00	2'775.20
	Nettoausgaben		836'368.15		654'000.00		527'372.80
710	Wasserversorgung	853'019.35	16'651.20	654'000.00		530'148.00	2'775.20
	Nettoausgaben		836'368.15		654'000.00		527'372.80
7101	Wasserversorgung (Gemeindebetrieb)	853'019.35	16'651.20	654'000.00		530'148.00	2'775.20
5031.16	Schulstrasse, Ersatz Leitung GWP	3'607.65				38'641.80	
5031.19	Spörihausmattweg, Ersatz Wasserleitung					124'128.25	
5031.20	Bundkofen 533 + 534, Ersatz WA/AWA					2'942.95	
5031.21	Noteinspeisung Mühlihubel			40'000.00			
5031.22	Lysshübeliweg, Ersatz Wasserleitung			20'000.00			
5031.23	Ersatz Wasserleitung Bundkofen Bergundthal					96'442.25	
5031.24	Riedweg, Sanierung Wasserleitung	1'680.00		20'000.00		30'890.90	
5031.26	Sandackerweg, Ersatz Wasserleitung					207'345.60	
5031.27	Höheweg Ost, Ersatz Wasserleitung	278'846.55		310'000.00		11'562.35	
5031.28	Bundkofen Süd, Wasserleitungsersatz und Neubau RAW-Leitung	242'350.50		220'000.00			
5031.29	Ackerweg, Ersatz Leitung			20'000.00			
5031.30	Bodenacher, Wasserleitung Ringschluss			20'000.00			
5031.31	Höheweg West, Ersatz Wasserleitung	126'586.25					
5031.34	Sanierung Reservoirwasserleitung Bundkofen nach Rohrbruch	186'628.40					

Investitionsrechnung

		Rechnung 2025		Budget 2025		Rechnung 2024	
		Ausgaben	Einnahmen	Ausgaben	Einnahmen	Ausgaben	Einnahmen
5031.35	Lysshübeliweg, Wasserleitungsersatz und Strassensanierung	956.25					
5290.01	GWP, Überarbeitung	12'363.75		4'000.00		18'193.90	
6310.06	Riedweg, Sanierung Wasser - Subvention GVB						2'775.20
6310.07	Höheweg Ost, Ersatz Wasserleitung - Subvention GVB		5'550.40				
6310.08	Höheweg West, Ersatz Wasserleitung - Subvention GVB		2'775.20				
6310.09	Bundkofen Süd, Wasserleitungsersatz und NB RAW-Leitung - Subvention GVB		5'550.40				
6310.10	Sandackerweg, Ersatz Wasserleitung - Subvention GVB		2'775.20				
72	Abwasserentsorgung	497'319.40		570'000.00		203'320.05	
	Nettoausgaben		497'319.40		570'000.00		203'320.05
720	Abwasserentsorgung	497'319.40		570'000.00		203'320.05	
	Nettoausgaben		497'319.40		570'000.00		203'320.05
7201	Abwasserentsorgung (Gemeindebetrieb)	497'319.40		570'000.00		203'320.05	
5032.10	Bundkofen; Tannli, Trennsystem GEP 20+21			80'000.00			
5032.11	Chaltberg, Erschliessung GEP M38					-115'812.70	
5032.18	Bundkofen Süd, Wasserleitungsersatz und Neubau RAW-Leitung	197'147.35		200'000.00			
5032.21	Schulstrasse, Ersatz Abwasser	7'240.20				18'654.10	
5032.22	Riedweg, Sanierung Abwasserleitung	4'420.00		20'000.00		37'690.60	
5032.25	Bundkofen 533 + 534, Ersatz WA/AWA					7'287.80	
5032.26	Schwanden, Sanierung Regenabwasserleitung	71'578.10				10'996.00	
5032.28	Ziegelried, Bereich auti Chäsi - Feuerweiher, GEP-Massnahme	79'519.50				59'846.90	
5032.31	Umsetzung div. Massnahmen Prio. 1 aus GEP 2011			80'000.00			
5032.32	Hostetacher-Ziegelried, Ersatz Meteorwasserleitung	998.65				30'707.45	
5032.35	Ziegelried, Entflechtung vom Abwasserpumpwerk	3'885.20				81'700.65	
5032.36	Sandackerweg, Ersatz Abwasserleitung					46'788.35	
5032.38	Lysshübeliweg, Wasserleitungsersatz und Strassensanierung	3'831.25					
5032.40	Ersatz Steuerung Abwasserpumpwerk Weinhalde (Notkredit)	39'591.00					
5032.41	Bundkofen Hagen, Einführung Trennsystem und Strassensanierung, Umsetzung GEP-Massnahme 16	772.65					
5292.01	GEP, Überarbeitung	20'000.00		40'000.00		25'460.90	
5292.02	Zustandserhebung privater Abwasserleitungen (ZpA)	68'335.50		150'000.00			
74	Verbauungen			15'000.00			

Investitionsrechnung

		Rechnung 2025		Budget 2025		Rechnung 2024	
		Ausgaben	Einnahmen	Ausgaben	Einnahmen	Ausgaben	Einnahmen
	Nettoausgaben				15'000.00		
741	Gewässerverbauungen			15'000.00			
	Nettoausgaben				15'000.00		
7410	Gewässerverbauungen			15'000.00			
5290.01	Wasserbauplan Bundkofen			15'000.00			
77	Übriger Umweltschutz	103'980.40		141'000.00		20'422.35	
	Nettoausgaben		103'980.40		141'000.00		20'422.35
771	Friedhof und Bestattung	103'980.40		141'000.00		20'422.35	
	Nettoausgaben		103'980.40		141'000.00		20'422.35
7710	Friedhof und Bestattung allgemein	103'980.40		141'000.00		20'422.35	
5040.01	Friedhof, Neugestaltung Gesamtkonzept	103'980.40		141'000.00		20'422.35	
9	Finanzen und Steuern	52'456.10	2'383'696.45	19'800.00	2'565'000.00	26'373.20	2'447'465.54
	Nettoeinnahmen	2'331'240.35		2'545'200.00		2'421'092.34	
99	Nicht aufgeteilte Posten	52'456.10	2'383'696.45	19'800.00	2'565'000.00	26'373.20	2'447'465.54
	Nettoeinnahmen	2'331'240.35		2'545'200.00		2'421'092.34	
999	Abschluss	52'456.10	2'383'696.45	19'800.00	2'565'000.00	26'373.20	2'447'465.54
	Nettoeinnahmen	2'331'240.35		2'545'200.00		2'421'092.34	
9990	Abschluss	52'456.10	2'383'696.45	19'800.00	2'565'000.00	26'373.20	2'447'465.54
5900.01	Passivierte Einnahmen	52'456.10		19'800.00		26'373.20	
6900.01	Aktivierte Ausgaben		2'383'696.45		2'565'000.00		2'447'465.54

Investitionsrechnung

12.5 Investitionsrechnung nach Sachgruppen		Rechnung 2025		Budget 2025		Rechnung 2024	
		Ausgaben	Einnahmen	Ausgaben	Einnahmen	Ausgaben	Einnahmen
	Investitionsrechnung	2'436'152.55	2'436'152.55	2'584'800.00	2'584'800.00	2'473'838.74	2'473'838.74
5	Investitionsausgaben	2'436'152.55		2'584'800.00		2'473'838.74	
50	Sachanlagen	2'236'665.85		1'826'000.00		2'319'797.54	
5010	Strassen/Verkehrswege	198'169.00		390'000.00		725'770.25	
5031	Tiefbauten Wasserversorgung	840'655.60		650'000.00		511'954.10	
5032	Tiefbauten Abwasserentsorgung	408'983.90		380'000.00		177'859.15	
5040	Hochbauten	702'724.70		356'000.00		675'493.50	
5044	Hochbauten Schwimmbad	1'611.35				78'442.59	
5060	Mobilien	84'521.30		50'000.00		150'277.95	
52	Immaterielle Anlagen	147'030.60		739'000.00		87'668.00	
5200	Software	42'359.05		30'000.00		23'982.00	
5290	Übrige immaterielle Anlagen	3'972.30		515'000.00		20'031.20	
5291	Wasserversorgung	12'363.75		4'000.00		18'193.90	
5292	Abwasserentsorgung	88'335.50		190'000.00		25'460.90	
54	Darlehen					40'000.00	
5460	Darlehen an private Org. o.Erwerbszweck					40'000.00	
59	Übertrag an Bilanz	52'456.10		19'800.00		26'373.20	
5900	Passivierte Einnahmen	52'456.10		19'800.00		26'373.20	
6	Investitionseinnahmen		2'436'152.55		2'584'800.00		2'473'838.74
63	Investitionsbeiträge f.eigene Rechnung		28'545.65				2'775.20
6300	Investitionsbeiträge vom Bund		11'894.45				
6310	Investitionsbeiträge von Kantonen u.Konkordaten		16'651.20				2'775.20
64	Rückzahlung von Darlehen		23'910.45		19'800.00		23'598.00
6450	Rückz.v.Darlehen an priv.Unternehmungen		23'910.45		19'800.00		23'598.00
69	Übertrag an Bilanz		2'383'696.45		2'565'000.00		2'447'465.54
6900	Aktivierete Ausgaben		2'383'696.45		2'565'000.00		2'447'465.54
	Nettoinvestitionen	2'331'240.35		2'545'200.00		2'421'092.34	