



Abbau und Auffüllung Tongrube Gritt  
1 Überbauungsordnung «Tongrube Gritt»

1.2 Überbauungsplan II (Auffüllung und Endgestaltung)

Bereinigte Vorprüfung

Die Überbauungsordnung beinhaltet:

- Überbauungsplan I (Abbau)
- **Überbauungsplan II (Auffüllung und Endgestaltung)**
- Überbauungsvorschriften
- Erläuterungsbericht (Bericht nach Art. 47 RPV)

Bern, 11. Oktober 2021  
2032\_330\_12\_UeP\_TG\_Gritt\_Schüpfen.vwx - ml/mo/bb

Massstab: 1:1'000  
Planformat: 84/59.4 cm



BHP Raumplan AG - Filderweg 10 - Postfach 575 - 3000 Bern 14  
T 031 388 60 60 - F 031 388 60 69 - info@raumplan.ch - www.raumplan.ch

Legende

Festlegungen

- Wirkungsbereich der Überbauungsordnung
- ▭ Auffüllbereich
- ▭ Topografische Endgestaltung
- ▨ Freihaltebereich Gewässerentwicklung
- ▭ Übriger Wald
- ▭ Kulturland
- ▭ Fruchtfolgeflächen
- ↕ Erschliessungsbereiche
- ▭ Bereich Stehgewässer zur Amphibienförderung
- ▭ Bereich Ökologieerhaltung

Hinweise

- ▭ Ersatzaufforstung
- ▭ Hecke
- ▭ Heckenersatzpflanzung
- ▭ Maschinenweg
- ▭ Topografischer IST-Zustand
- ▭ Fließgewässer offen/eingedot
- ▭ Gewässerraum
- ▭ Wohnzone 2 Geschosse
- ▭ Wohn- und Gewerbezone 2 Geschosse
- ▭ Gewerbezone (Ziegeleiareal)
- ▭ Zone für öffentliche Nutzung
- ▭ Landwirtschaftszone
- ▭ Belasteter Standort, Schiessanlage
- ▭ Geschlossener Wald gemäss amtlicher Vermessung

- Art. 2
- Art. 8
- Art. 10
- Art. 11
- Art. 14
- Art. 15
- Art. 15/2
- Art. 18
- Art. 21/2
- Art. 21/3

Quellenvermerke:  
- Amtliche Vermessung der Gemeinde Schüpfen, Stand 2020  
- Kataster der belasteten Standorte (KBS) © Amt für Wasser und Abfall des Kantons Bern, Stand 2020

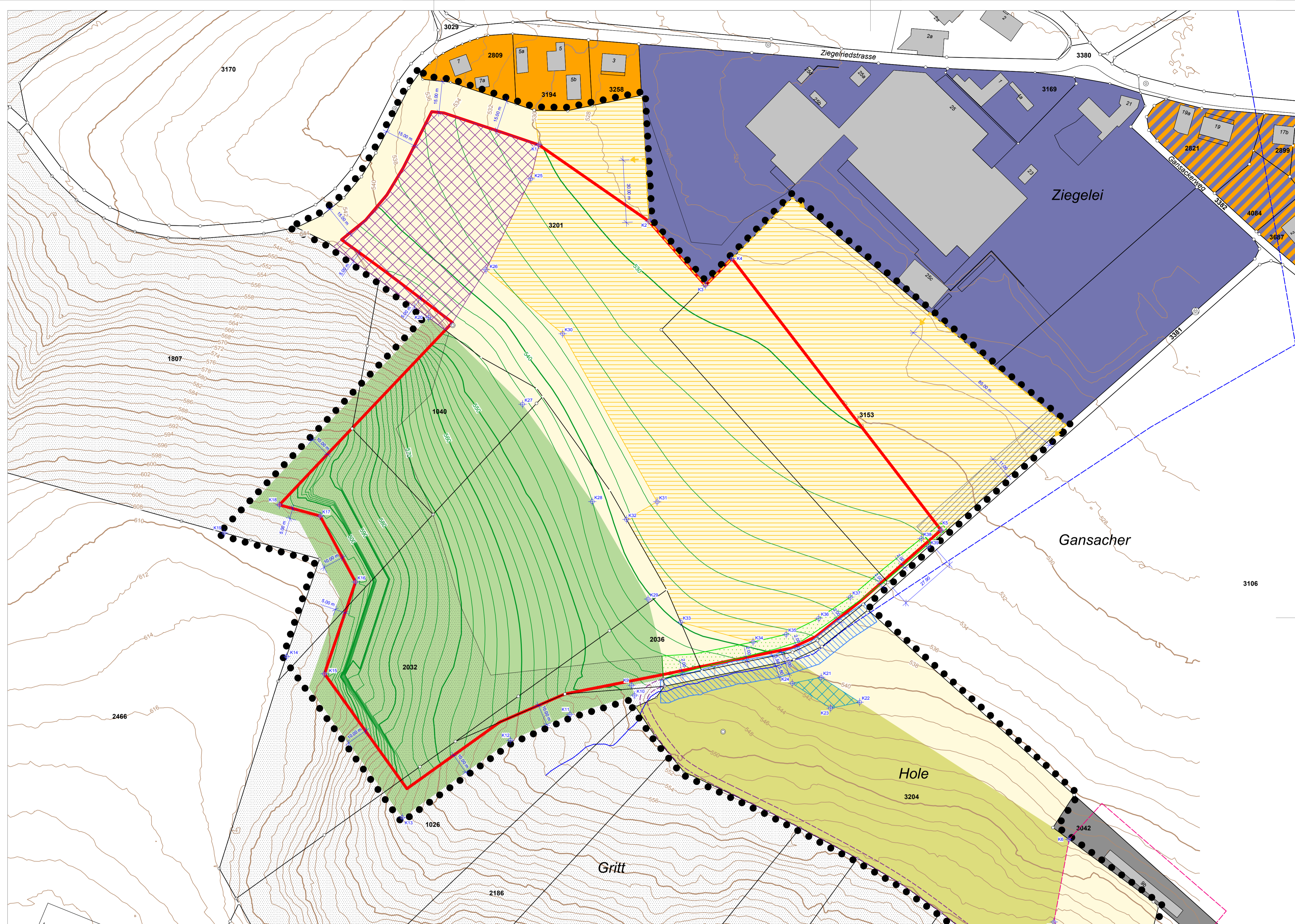

Genehmigungsvermerke

Mitwirkung vom 24. Mai bis 23. Juni 2021

Vorprüfung vom .....

Publikation im Amtsblatt vom .....

Publikation im amtlichen Anzeiger vom .....

Öffentliche Auflage vom .....

Einspracheverhandlung am .....

Erladigte Einsprachen .....

Unerladigte Einsprachen .....

Rechtsverwahrungen .....

Beschlossen durch den Gemeinderat Schüpfen am .....

Beschlossen durch die Gemeindeversammlung am .....

Namens der Einwohnergemeinde Schüpfen:

Der Präsident .....

Der Gemeindeschreiber .....

Die Richtigkeit dieser Angaben bescheinigt:  
Schüpfen, den .....

Der Gemeindeschreiber .....

Genehmigt durch das Amt für Gemeinden  
und Raumordnung am .....

Koordinatenpunkte (LV95)		E (Ost)		N (Nord)		E (Ost)		N (Nord)		E (Ost)		N (Nord)	
+	+												
K1)	2594503.2	1209869.8	K11)	2594518.2	1209596.0	K21)	2594639.0	1209613.8	K31)	2594560.1	1209698.2		
K2)	2594556.1	1209833.1	K12)	2594489.5	1209583.6	K22)	2594657.5	1209601.9	K32)	2594545.3	1209689.8		
K3)	2594583.3	1209802.3	K13)	2594437.6	1209546.4	K23)	2594643.6	1209599.0	K33)	2594571.5	1209640.3		
K4)	2594596.1	1209815.1	K14)	2594381.9	1209623.8	K24)	2594625.1	1209611.0	K34)	2594606.3	1209630.8		
K5)	2594696.6	1209684.6	K15)	2594400.1	1209615.5	K25)	2594499.4	1209853.5	K35)	2594622.2	1209634.5		
K6)	2594758.2	1209635.9	K16)	2594415.0	1209659.7	K26)	2594477.8	1209809.8	K36)	2594637.8	1209642.2		
K7)	2594750.9	1209496.2	K17)	2594398.1	1209691.4	K27)	2594495.4	1209745.1	K37)	2594653.0	1209652.4		
K8)	2594790.5	1209461.4	K18)	2594378.4	1209696.8	K28)	2594528.9	1209698.3	K38)	2594687.2	1209680.6		
K9)	2594547.8	1209609.9	K19)	2594351.8	1209683.2	K29)	2594555.8	1209651.4	K39)	2594690.7	1209676.7		
K10)	2594549.2	1209605.2	K20)	2594450.2	1209786.9	K30)	2594514.6	1209779.0					