



Abbau und Auffüllung Tongrube Gritt
1 Überbauungsordnung «Tongrube Gritt»

1.1 Überbauungsplan I (Abbau)
Öffentliche Auflage

Die Überbauungsordnung beinhaltet:
- Überbauungsplan I (Abbau)
- Überbauungsplan II (Auffüllung und Endgestaltung)
- Überbauungsvorschriften
- Erläuterungsbericht (Bericht nach Art. 47 RPV)

Bern, 15. August 2023
2032_340_11_UeP_TG_Gritt_Schüpfen.vwx - ml/mo/bb
Massstab: 1:1'000
Planformat: 84/59.4 cm

BHP RAUMPLAN
Siedlung • Verkehr • Umwelt
BHP Raumplan AG • Fliederweg 10 • Postfach 678 • 3000 Bern 14
T 031 388 60 60 • F 031 388 60 88 • info@raumplan.ch • www.raumplan.ch

Legende

Festlegungen

- Wirkungsbereich der Überbauungsordnung
- Abbaubereich
- Temporäres Betriebsareal
- Erschliessungsbereiche
- Bereich Stehgewässer zur Amphibienförderung

- Art. 2
- Art. 5
- Art. 17
- Art. 18
- Art. 21/2

Hinweise

- Waldausscheidung vom 15.12.2020
- Rodungsperimeter
- Ersatzaufforstung
- Hecke inkl. Krautsaum
- Maschinenweg
- Topografischer IST-Zustand
- Fließgewässer offen/eingedot
- Gewässerraum
- Wohnzone 2 Geschosse
- Wohn- und Gewerbezone 2 Geschosse
- Gewerbezone (Ziegeleiareal)
- Zone für öffentliche Nutzung
- Landwirtschaftszone
- Belasteter Standort, Schiessanlage
- Geschlossener Wald gemäss amtlicher Vermessung

Quellennennungen:
- Amtliche Vermessung der Gemeinde Schüpfen, Stand 2020
- Kataster der belasteten Standorte (KBS) © Amt für Wasser und Abfall des Kantons Bern, Stand 2020

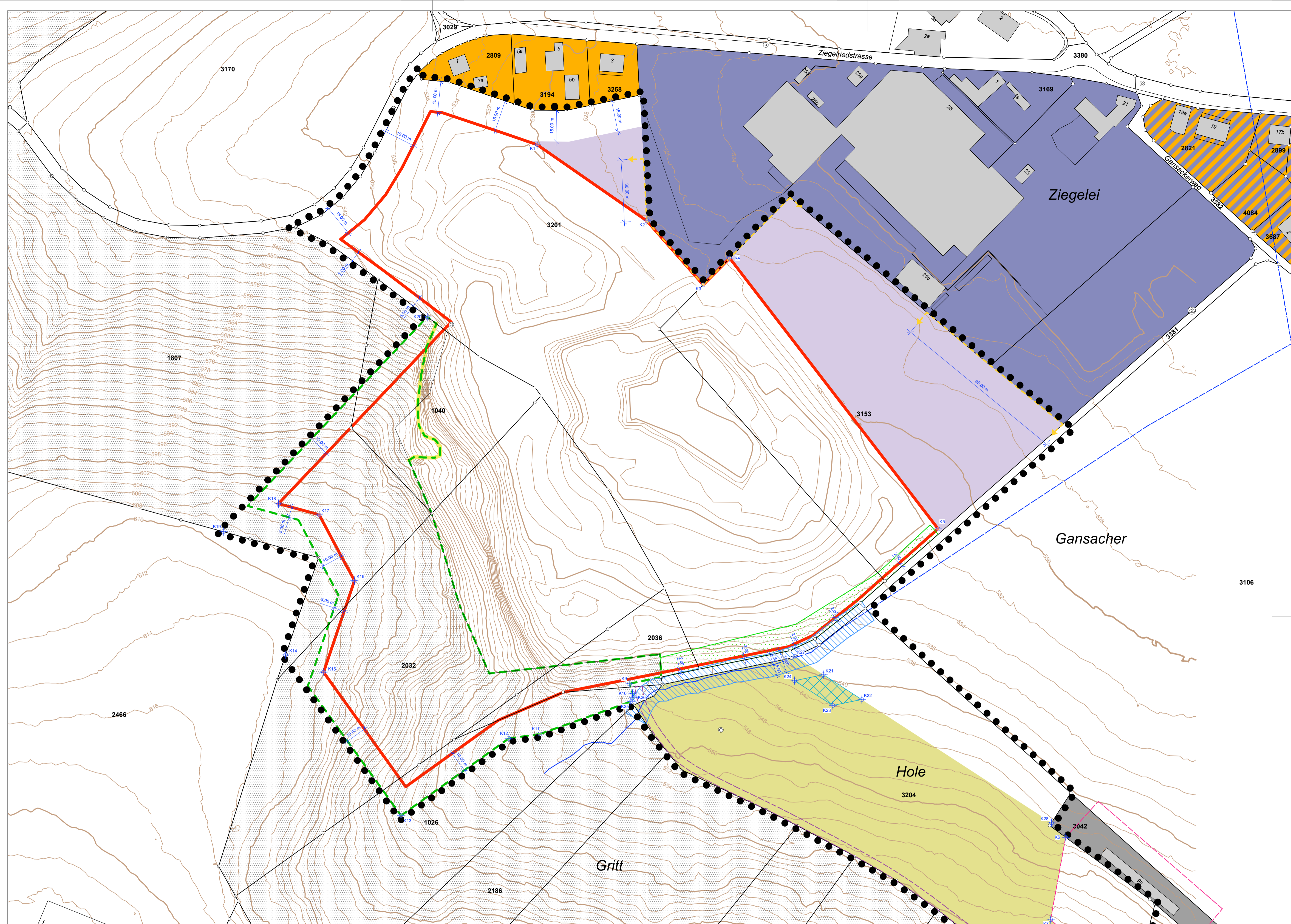

| Genehmigungsvermerke | | |
|--|-------|---------------------------|
| Mitwirkung vom | | 24. Mai bis 23. Juni 2021 |
| Vorprüfung vom | | 9. Mai 2023 |
| Publikation im Amtsblatt vom | | |
| Publikation im amtlichen Anzeiger vom | | |
| Öffentliche Auflage vom | | |
| Einspracheverhandlung am | | |
| Erlidigte Einsprachen | | |
| Unerlidigte Einsprachen | | |
| Rechtsverwahrungen | | |
| Beschlossen durch den Gemeinderat Schüpfen am | | |
| Beschlossen durch die Gemeindeversammlung am | | |

Namens der Einwohnergemeinde Schüpfen:

Der Präsident

Der Gemeindevorsteher

Die Richtigkeit dieser Angaben bescheinigt:
Schüpfen, den

Der Gemeindevorsteher

Genehmigt durch das Amt für Gemeinden und Raumordnung am

| Koordinatenpunkte (LV95) | | | | | |
|--------------------------|-----------|-----------|---------|-----------|-----------|
| | E (Ost) | N (Nord) | E (Ost) | N (Nord) | |
| K9) | 2594547.8 | 1209609.9 | K19) | 2594351.8 | 1209683.2 |
| K10) | 2594549.2 | 1209605.2 | K20) | 2594450.2 | 1209786.9 |
| K11) | 2594504.5 | 1209585.7 | K21) | 2594641.3 | 1209614.3 |
| K12) | 2594556.1 | 1209833.1 | K12) | 2594489.5 | 1209583.6 |
| K13) | 2594583.3 | 1209802.3 | K13) | 2594437.6 | 1209546.4 |
| K14) | 2594596.1 | 1209815.1 | K14) | 2594381.9 | 1209623.8 |
| K15) | 2594696.6 | 1209684.6 | K15) | 2594400.1 | 1209615.5 |
| K16) | 2594758.2 | 1209635.9 | K16) | 2594415.0 | 1209659.7 |
| K17) | 2594750.9 | 1209496.2 | K17) | 2594398.1 | 1209691.4 |
| K18) | 2594790.5 | 1209461.4 | K18) | 2594378.4 | 1209696.8 |
| | | | K19) | 2594548.4 | 1209611.4 |
| | | | K20) | 2594549.4 | 1209601.3 |
| | | | K21) | 2594627.6 | 1209603.3 |
| | | | K22) | 2594751.3 | 1209543.0 |

