



Abbau und Auffüllung Tongrube Gritt
1 Überbauungsordnung «Tongrube Gritt»

1.2 Überbauungsplan II (Auffüllung und Endgestaltung)

Mitwirkung

Die Überbauungsordnung beinhaltet:

- Überbauungsplan I (Abbau)
- **Überbauungsplan II (Auffüllung und Endgestaltung)**
- Überbauungsvorschriften
- Erläuterungsbericht (Bericht nach Art. 47 RPV)

Bern, 23. März 2021
2032_310_12_UeP_TG_Gritt_Schüpfen.vwx - ml/mo/bb

Massstab: 1:1'000
Planformat: 84/59.4 cm

BHP RAUMPLAN
Siedlung • Verkehr • Umwelt

BHP Raumplan AG • Fliederweg 10 • Postfach 678 • 3000 Bern 14
T 031 388 60 60 • F 031 388 60 69 • info@raumplan.ch • www.raumplan.ch

Legende

Festlegungen

- Wirkungsbereich der Überbauungsordnung
- ▭ Auffüllbereich
- 540— Topografische Endgestaltung
- ▭ Übriger Wald
- ▭ Kulturland
- ↑-↑- Erschliessungsbereiche
- ▭ Bereich Stehgewässer zur Amphibienförderung
- ▭ Bereich Ökologierhaltung

Hinweise

- ▬ Verbindliche Waldgrenze gemäss Art. 10 Abs. 2 WaG
- ▭ Ersatzaufforstung
- 540— Topografischer IST-Zustand
- ▭ Fließgewässer offen/eingedolt
- ▭ Wohnzone 2 Geschosse
- ▭ Wohn- und Gewerbezone 2 Geschosse
- ▭ Gewerbezone (Ziegeleiareal)
- ▭ Zone für öffentliche Nutzung
- ▭ Landwirtschaftszone
- ▭ Belasteter Standort, Schiessanlage
- ▭ Geschlossener Wald gemäss amtlicher Vermessung

- Art. 2
- Art. 9
- Art. 11
- Art. 14
- Art. 15
- Art. 18
- Art. 21/2
- Art. 21/3

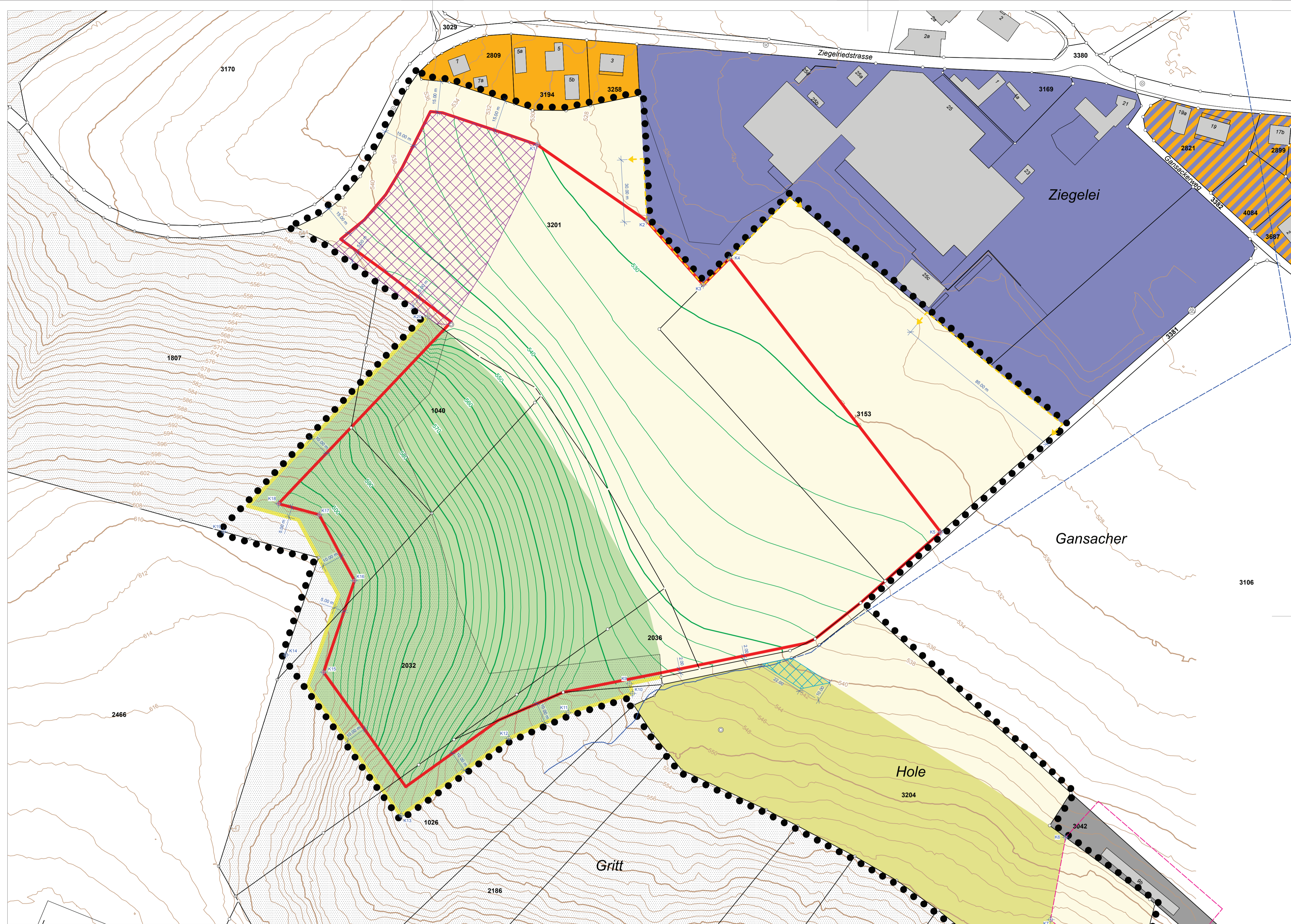

Genehmigungsvermerke

- Mitwirkung vom
- Vorprüfung vom
- Publikation im Amtsblatt vom
- Publikation im amtlichen Anzeiger vom
- Öffentliche Auflage vom
- Einspracheverhandlung am
- Erlidigte Einsprachen
- Unerlidigte Einsprachen
- Rechtsverwahrungen

Beschlossen durch den Gemeinderat Schüpfen am

Beschlossen durch die Gemeindeversammlung am

Namens der Einwohnergemeinde Schüpfen:

Der Präsident

Der Gemeindegeschreiber

Die Richtigkeit dieser Angaben bescheinigt:
Schüpfen, den

Der Gemeindegeschreiber

Genehmigt durch das Amt für Gemeinden
und Raumordnung am

Verbindliche Waldgrenze genehmigt
durch das Amt für Wald und Naturgefahren am

Koordinatenpunkte (LV95)

	E (Ost)	N (Nord)	E (Ost)	N (Nord)	E (Ost)	N (Nord)	E (Ost)	N (Nord)
K1)	2594503.2	1209869.8	K7)	2594750.9	1209496.2	K13)	2594437.6	1209546.4
K2)	2594556.1	1209833.1	K8)	2594790.5	1209461.4	K14)	2594381.9	1209623.8
K3)	2594583.3	1209802.3	K9)	2594547.8	1209609.9	K15)	2594400.1	1209615.5
K4)	2594596.1	1209815.1	K10)	2594549.2	1209605.2	K16)	2594415.0	1209659.7
K5)	2594697.8	1209683.0	K11)	2594518.2	1209596.0	K17)	2594398.1	1209691.4
K6)	2594758.2	1209535.9	K12)	2594489.5	1209583.6	K18)	2594378.4	1209696.8

Quellennennungen:
- Amtliche Vermessung der Gemeinde Schüpfen, Stand 2020
- Kataster der belasteten Standorte (KBS) © Amt für Wasser und Abfall des Kantons Bern, Stand 2020