



Abbau und Auffüllung Tongrube Gritt  
1 Überbauungsordnung «Tongrube Gritt»

1.1 Überbauungsplan I (Abbau)

Mitwirkung

Die Überbauungsordnung beinhaltet:

- Überbauungsplan I (Abbau)
- Überbauungsplan II (Auffüllung und Endgestaltung)
- Überbauungsvorschriften
- Erläuterungsbericht (Bericht nach Art. 47 RPV)

Bern, 23. März 2021  
2032\_310\_11\_UeP\_TG\_Gritt\_Schüpfen.vwx - ml/mo/bb  
Massstab: 1:1'000  
Planformat: 84/59.4 cm

**BHP RAUMPLAN**  
Siedlung • Verkehr • Umwelt  
BHP Raumplan AG • Fliederweg 10 • Postfach 678 • 3000 Bern 14  
T 031 388 60 60 • F 031 388 60 69 • info@raumplan.ch • www.raumplan.ch

Legende

Festlegungen

- Wirkungsbereich der Überbauungsordnung
- ▭ Abbaubereich
- ▭ Temporäres Betriebsareal
- ▭ Erschliessungsbereiche
- ▭ Verbindliche Waldgrenze gemäss Art. 10 Abs. 2 WaG
- ▭ Bereich Stehgewässer zur Amphibienförderung

Hinweise

- ▭ Rodungsperimeter
- ▭ Ersatzaufforstung
- ▭ Topografischer IST-Zustand
- ▭ Fliessgewässer offen/eingedolt
- ▭ Wohnzone 2 Geschosse
- ▭ Wohn- und Gewerbezone 2 Geschosse
- ▭ Gewerbezone (Ziegeleiareal)
- ▭ Zone für öffentliche Nutzung
- ▭ Landwirtschaftszone
- ▭ Belasteter Standort, Schiessanlage
- ▭ Geschlossener Wald gemäss amtlicher Vermessung

- Art. 2
- Art. 5
- Art. 17
- Art. 18
- Art. 20
- Art. 21/2

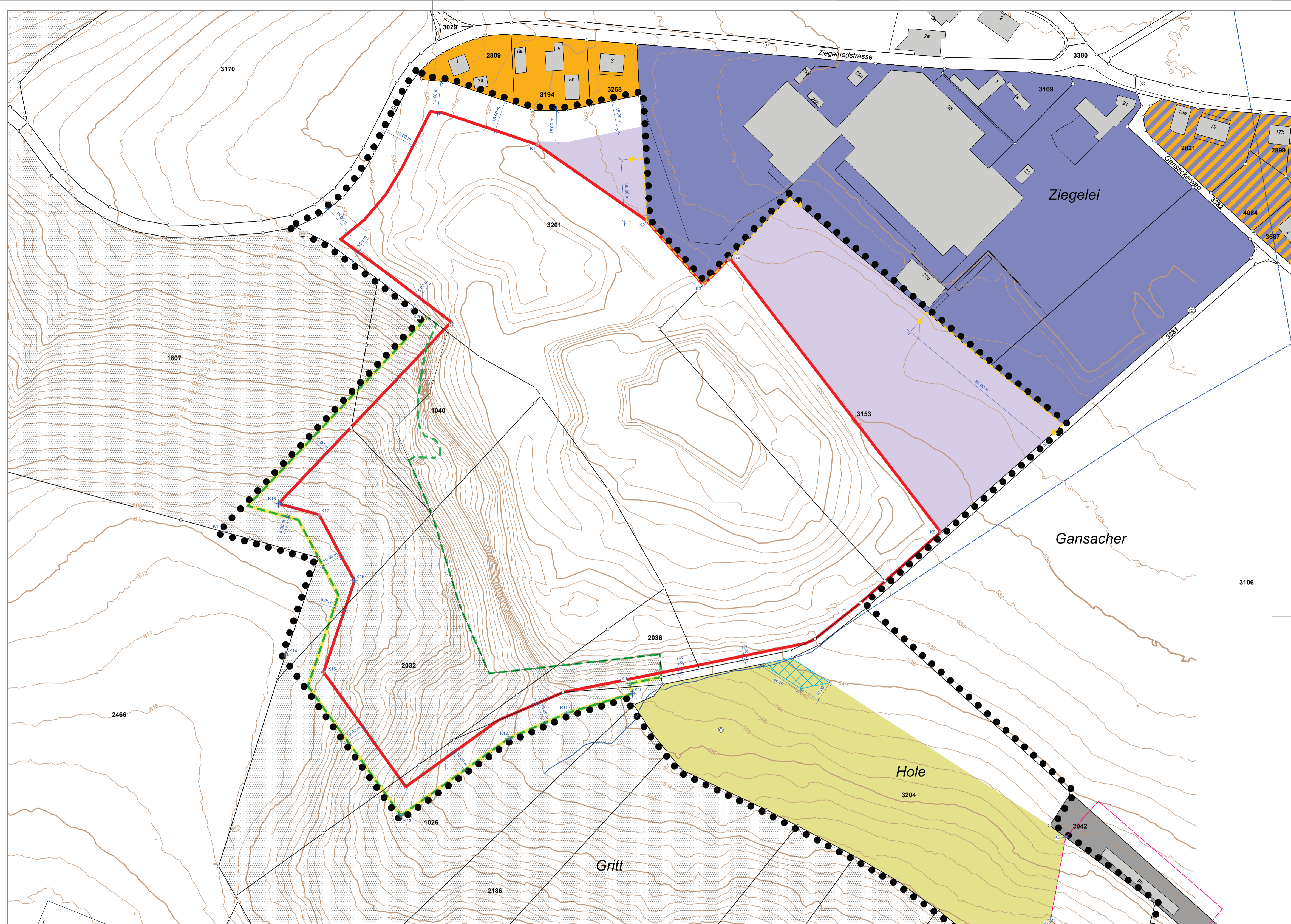

Genehmigungsvermerke

- Mitwirkung vom .....
- Vorprüfung vom .....
- Publikation im Amtsblatt vom .....
- Publikation im amtlichen Anzeiger vom .....
- Öffentliche Auflage vom .....
- Einspracheverhandlung am .....
- Erlidigte Einsprachen .....
- Unerlidigte Einsprachen .....
- Rechtsverwahrungen .....

Beschlossen durch den Gemeinderat Schüpfen am .....

Beschlossen durch die Gemeindeversammlung am .....

Namens der Einwohnergemeinde Schüpfen:

Der Präsident .....

Der Gemeindegemeinder .....

Die Richtigkeit dieser Angaben bescheinigt:  
Schüpfen, den .....

Der Gemeindegemeinder .....

Genehmigt durch das Amt für Gemeinden  
und Raumordnung am .....

Verbindliche Waldgrenze genehmigt  
durch das Amt für Wald und Naturgefahren am .....

Koordinatenpunkte (LV95)

+	E (Ost)	N (Nord)	E (Ost)	N (Nord)	E (Ost)	N (Nord)	E (Ost)	N (Nord)
K1)	2594503.2	1209869.8	K7)	2594750.9	1209496.2	K13)	2594437.6	1209546.4
K2)	2594556.1	1209833.1	K8)	2594790.5	1209461.4	K14)	2594381.9	1209623.8
K3)	2594583.3	1209802.3	K9)	2594547.8	1209609.9	K15)	2594400.1	1209615.5
K4)	2594596.1	1209815.1	K10)	2594549.2	1209605.2	K16)	2594415.0	1209659.7
K5)	2594697.8	1209683.0	K11)	2594518.2	1209596.0	K17)	2594398.1	1209691.4
K6)	2594758.2	1209535.9	K12)	2594489.5	1209583.6	K18)	2594378.4	1209696.8

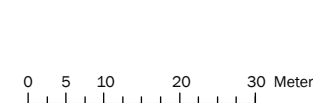

Quellvermerke:  
- Amtliche Vermessung der Gemeinde Schüpfen, Stand 2020  
- Kataster der belasteten Standorte (KBS) © Amt für Wasser und Abfall des Kantons Bern, Stand 2020