



Jahresrechnung 2022

Schüpfen, 18. April 2023

Inhaltsverzeichnis

Seite

1.	Berichterstattung	4
1.1	Allgemeines	4
1.2	Ergebnisse	4
1.2.1	Ergebnis Gesamthaushalt	4
1.2.2	Ergebnis Allgemeiner Haushalt	4
1.2.3	Ergebnis Spezialfinanzierungen	4-5
1.2.4	Kommentar zum Rechnungsergebnis	5
1.3	Erfolgsrechnung	6
1.3.1	Personalaufwand	6
1.3.2	Sach- und übriger Betriebsaufwand	6
1.3.3	Abschreibungen Verwaltungsvermögen	6
1.3.4	Finanzaufwand	6
1.3.5	Einlagen in Fonds und Spezialfinanzierungen	6
1.3.6	Transferaufwand	6
1.3.7	Interne Verrechnungen	7
1.3.8	Fiskalertrag	7
1.3.9	Entgelte	7
1.3.10	Finanzertrag	7
1.3.11	Transferertrag	7
1.3.12	Ausserordentlicher Ertrag	7
1.4	Investitionsrechnung	7
1.5	Bilanz	8
1.6	Nachkredit	8
1.7	Schlussbeurteilung und Ausblick	8
2.	Eckdaten	9
2.1	Übersicht	9
2.2	Selbstfinanzierung / Finanzierungsausweis	10
2.3	Gestufter Erfolgsausweis	11
2.3.1	Gesamter Haushalt	11
2.3.2	Allgemeiner Haushalt	12
2.3.3	Feuerwehr	13
2.3.4	Wasser	14
2.3.5	Abwasser	15
2.3.6	Abfall	16
3.	Bilanz	17
4.	Funktionen	18
4.1	Erfolgsrechnung	18
4.1.1	Kommentar	19
4.2	Investitionsrechnung	25
5.	Sachgruppen	26
5.1	Erfolgsrechnung	26
5.2	Investitionsrechnung	27

6.	Geldflussrechnung	28
7.	Finanzkennzahlen	30
7.1	Gesamter Haushalt	30
7.2	Allgemeiner Haushalt	31
7.3	Wasser	31
7.4	Abwasser	32
7.5	Abfall	32
7.6	Feuerwehr	32
8.	Antrag der Exekutive	33
9.	Bestätigungsbericht der Revisionsstelle	34
10.	Genehmigung der Jahresrechnung	35
11.	Anhang	36
11.1	Rechnungslegung	36
11.1.1	Angewendetes Rechnungslegungsrecht	36
11.1.2	Bewertung Finanzvermögen	36
11.1.3	Bewertung Verwaltungsvermögen	37
11.1.4	Aktivierungsgrenze	37
11.1.5	Bestehendes Verwaltungsvermögen	37
11.2	Grundlagen der Jahresrechnung	37
11.3	Eigenkapitalnachweis	38
11.4	Rückstellungsspiegel	39
11.5	Beteiligungsspiegel	40
11.6	Gewährleistungsspiegel	42
11.7	Anlagespiegel	43
11.8	Verpflichtungskreditkontrolle per 31.12.2022	46
11.9	Nachkredit	48
11.10	Weitere massgebende Angaben	52
11.10.1	Werterhaltungskosten und Einlagen Werterhalt Wasser	52
11.10.2	Werterhaltungskosten und Einlagen Werterhalt Abwasser	53
12.	Detail zur Jahresrechnung	54
12.1	Bilanz	54
12.2	Erfolgsrechnung nach Funktionen	61
12.3	Erfolgsrechnung nach Sachgruppen	86
12.4	Investitionsrechnung nach Funktionen	102
12.5	Investitionsrechnung nach Sachgruppen	107

1. Berichterstattung

1.1 Allgemeines

Die Jahresrechnung 2022 schliesst erfreulicherweise positiv ab und wurde nach dem harmonisierten Rechnungslegungsmodell HRM2 gemäss Art. 70 Gemeindegesetz (GG, BSG 170.11) erstellt.

Die Kommentare und Zahlen in kursiver Schrift im Kapitel 1. Berichterstattung beziehen sich auf die Hochrechnungszahlen 2022, welche an der Gemeindeversammlung vom 29. November 2022 präsentiert wurden.

1.2 Ergebnisse

Nach HRM2 muss das Gesamtergebnis von der Gemeindeversammlung genehmigt werden (siehe untenstehende Grafik).

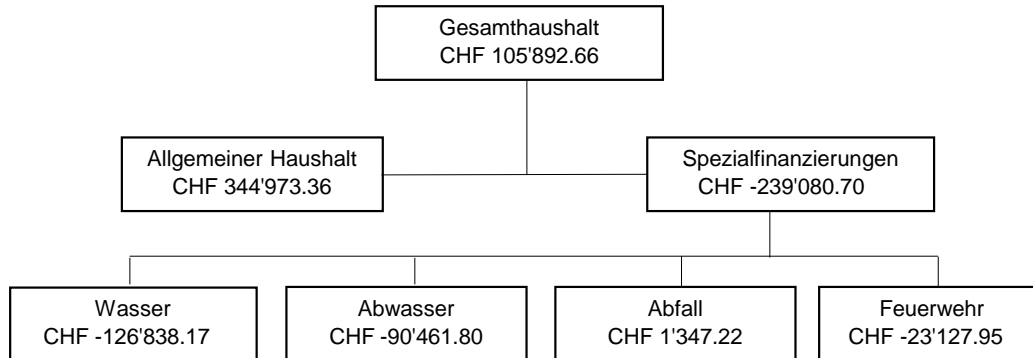

1.2.1 Ergebnis Gesamthaushalt

Der Gesamthaushalt schliesst mit einem positiven Ergebnis von CHF 105'892.66 ab. Budgetiert war ein Aufwandüberschuss von CHF 286'900.00.

1.2.2 Ergebnis Allgemeiner Haushalt

Der Allgemeine Haushalt schliesst mit einem Ertragsüberschuss von CHF 344'973.36 ab. Im allgemeinen Haushalt wurde ein Aufwandüberschuss von CHF 163'100.00 budgetiert. Die Besserstellung der Jahresrechnung 2022 gegenüber dem Budget 2022 beträgt CHF 508'073.36. *Bei der Hochrechnung 2022 wurde ein Aufwandüberschuss von CHF 164'200.00 erwartet.* Nachfolgend die wesentlichsten Abweichungen der Rechnung 2022 gegenüber dem Budget und der *Hochrechnung* (+ bedeutet eine positive Auswirkung und - bedeutet eine negative Auswirkung auf das Ergebnis der Rechnung 2022 im Vergleich mit dem Budget resp. der *Hochrechnung*):

<u>+ Steuereinnahmen Sonderveranlagung</u>			
Budget: Mehreinnahmen von	CHF	189'000.00	
<i>Hochrechnung: Mehreinnahmen von</i>	<i>CHF</i>	<i>89'000.00</i>	
<u>+ Steuereinnahmen Vermögenssteuern</u>			
Budget: Mehreinnahmen von	CHF	157'000.00	
<i>Hochrechnung: Mehreinnahmen von</i>	<i>CHF</i>	<i>53'800.00</i>	
<u>+/- Lohnbeiträge für die Lehrerschaft</u>			
+ Budget: Minderaufwand von	CHF	152'000.00	
- <i>Hochrechnung: Mehraufwand von</i>	<i>CHF</i>	<i>113'000.00</i>	
<u>+ Steuereinnahmen Gewinnsteuern</u>			
Budget: Mehreinnahmen von	CHF	123'000.00	
<i>Hochrechnung: Mehreinnahmen von</i>	<i>CHF</i>	<i>123'000.00</i>	
<u>+ Entschädigung an den Lastenausgleich Sozialhilfe</u>			
Budget: Minderaufwand von	CHF	118'300.00	
<i>Hochrechnung: Minderaufwand von</i>	<i>CHF</i>	<i>0.00</i>	
<u>- Steuereinnahmen Einkommenssteuern</u>			
Budget: Mindereinnahmen von	CHF	247'000.00	
<i>Hochrechnung: Mindereinnahmen von</i>	<i>CHF</i>	<i>62'500.00</i>	
<u>- Temporäre Arbeitskräfte</u>			
Budget: Mehraufwand von	CHF	100'000.00	
<i>Hochrechnung: Mehraufwand von</i>	<i>CHF</i>	<i>10'000.00</i>	

+/- Diverse weitere positive und negative Abweichungen unterhalb von CHF 100'000.00, wurden in dieser Aufstellung nicht berücksichtigt.

1.2.3 Ergebnis Spezialfinanzierungen (Gebührenfinanzierte Bereiche gem. Art 30 Bst. b FHDV)

Spezialfinanzierung Feuerwehr

Die Spezialfinanzierung Feuerwehr schliesst mit einem Aufwandüberschuss von CHF 23'127.95 ab. Budgetiert war ein Aufwandüberschuss von CHF 48'100.00. Der Aufwand der Aus- und Weiterbildungen ist um rund CHF 12'800.00 tiefer ausgefallen als veranschlagt. Auch der Aufwand für Löschwasser ist um CHF 11'500.00 tiefer ausgefallen. Gemäss Wasserversorgungsreglement stehen der Feuerwehr alle dem Löschschutz dienenden öffentlichen Wasserversorgungsanlagen unentgeltlich zur Verfügung. Die Abschreibungen Mobilien wurden um CHF 12'751.40 zu tief budgetiert. Das Eigenkapitalkonto der Spezialfinanzierung Feuerwehr beträgt nach der Entnahme des Aufwandüberschusses CHF 1'400'295.78.

Spezialfinanzierung Wasserversorgung

Die Spezialfinanzierung Wasserversorgung schliesst mit einem Aufwandüberschuss von CHF 126'838.17 ab. Im Budget wurde ein Aufwandüberschuss von CHF 131'300.00 veranschlagt. Die Kosten für Ingenieurleistungen sind um CHF 32'459.60 tiefer ausgefallen als budgetiert. Diese Kosten wurden für die Überarbeitung des Generellen Wasserbauplanes (GWP) veranschlagt. Die Überarbeitung wurde auf die Jahre 2023/2024 verschoben, da der Kanton Bern dabei ist, das Pflichtenheft für den GWP zu überarbeiten, was jedoch noch einige Zeit in Anspruch nehmen wird. Der Unterhalt des Pumpwerks, der Reservoirs, des Leitungsnetzes und der Hydranten ist um CHF 29'531.95 höher ausgefallen als budgetiert. Dies aufgrund von grösseren Revisionsarbeiten an einer der beiden bestehenden Pumpen und von überdurchschnittlich vielen Wasserleitungsbrüchen. Das Eigenkapitalkonto der Spezialfinanzierung Wasser beträgt nach der Entnahme des Aufwandüberschusses CHF 1'690'175.69. Im Werterhalt der Wasserversorgung befinden sich neu CHF 5'045'877.70.

Spezialfinanzierung Abwasser

Die Spezialfinanzierung Abwasser schliesst mit einem Aufwandüberschuss von CHF 90'461.80 ab. Budgetiert war ein Aufwandüberschuss von CHF 82'500.00. Die Einlage in die Spezialfinanzierung Werterhalt ist um CHF 83'480.00 höher ausgefallen als veranschlagt. Die Budgetierung erfolgte mit einem falschen Einlagesatz. Die Benützungsgebühren der Kanalisation generierten einen Mehrertrag von rund CHF 51'800.00. Der Aufwand der Honorare für externe Dienstleistern ist um CHF 20'347.75 tiefer ausgefallen als budgetiert, da aus Kapazitätsengpässen auf der Gemeinde diverse Projekte nicht angegangen werden konnten. Das Eigenkapitalkonto der Spezialfinanzierung Abwasser beträgt nach der Entnahme des Aufwandüberschusses CHF 1'042'852.35. Im Werterhalt der Abwasserentsorgung befinden sich neu CHF 6'468'834.48.

Spezialfinanzierung Abfall

Die Spezialfinanzierung Abfall schliesst mit einem Ertragsüberschuss von CHF 1'347.22 ab. Im Budget wurde ein Aufwandüberschuss von CHF 25'000.00 veranschlagt. Die Verwertungskosten des Abfalls sind um rund CHF 21'200.00 tiefer ausgefallen als veranschlagt. Die Beiträge an die Gemeinde Lyss für die Tierkadaversammelstelle sind um CHF 13'416.90 tiefer ausgefallen als geplant. Im Gegenzug sind auch die Erträge der Tierkadaversammelstelle um CHF 10'315.00 tiefer ausgefallen. Das Eigenkapitalkonto der Spezialfinanzierung Abfall beträgt nach der Einlage des Ertragsüberschusses CHF 418'074.34.

1.2.4 Kommentar zum Rechnungsergebnis

Seit dem Rechnungsjahr 2019 entwickelt sich der Fiskalertrag gegenüber den Vorjahren stets positiv. Auch im aktuellen Rechnungsjahr ist dies erfreulicherweise der Fall. Der Anstieg des Ertrags des Jahres 2021 im Vergleich zum Vorjahr ist auf die Steuererhöhung, um ein Steuerzehntel zurückzuführen. Der Rückgang der Einkommenssteuer 2022 gegenüber dem Vorjahr um CHF 247'000.00, welche die Haupteinnahmequelle der Gemeinde darstellt, relativiert die positive Steuerertragsentwicklung der letzten fünf Jahre. Der Fiskalertrag hat aufgrund der Mehreinnahmen der juristischen Personen von CHF 123'000.00 und den übrigen Steuern von CHF 189'000.00 gegenüber dem Vorjahr um CHF 133'227.60 auf Total CHF 10'474'896.55 zugenommen.

Die positivere Entwicklung des Fiskalertrags wurde bereits bei der Erstellung der Hochrechnung eingeschätzt und dementsprechend berücksichtigt.

Die über den Lastenausgleich abgerechneten Positionen Ergänzungsleistungen, Sozialhilfe und Beiträge an den öffentlichen Verkehr steigen seit einigen Jahren kontinuierlich an. Auch im Jahr 2022 sind diese Beiträge gegenüber dem Vorjahr um CHF 144'599.25 auf Total CHF 3'224'361.40 angestiegen.

Im aktuellen Rechnungsjahr konnten die zunehmenden Kosten des Lastenausgleichs durch die Mehrerträge des Fiskalertrags gedeckt werden.

Zudem erfolgte im aktuellen Rechnungsjahr die zweite von fünf linearen Entnahmen über CHF 283'006.32 aus der Neubewertungsreserve. Diese Entnahme ist erfolgswirksam, jedoch nicht liquiditätswirksam.

Die Einwohnergemeinde konnte die Nettoinvestitionen von CHF 1'402'277.50 zu 80.34 % selbstfinanzieren (Seite 10). Der restliche Betrag von CHF 275'678.95 wurde fremdfinanziert. *Gemäss Hochrechnung wurden Nettoinvestitionen von CHF 1'584'880.00 erwartet.*

Die flüssigen Mittel sind gegenüber dem Vorjahr um CHF 1'588'488.72 auf Total CHF 3'538'272.82 angestiegen (Seite 17). Der Anstieg ist auf die Aufnahme von langfristigen Fremdmitteln über CHF 2'500'000.00 zurückzuführen. Ohne diese Aufnahme hätten die flüssigen Mittel im laufenden Jahr um rund CHF 911'500.00 abgenommen.

Aufgrund der Fremdmittelbeschaffung ist auch der Bruttoverschuldungsanteil von 26.65 % auf neu 41.26 % angestiegen.

Aufgrund der hohen flüssigen Mittel per 31.12.2022 darf ein Teil der Bruttoverschuldung als Vorrat für zukünftige Investitionen betrachtet werden.

Dank dem positiven Rechnungsergebnis des allgemeinen Haushaltes von CHF 344'973.36 steigt der Bilanzüberschuss per Jahresende auf CHF 5'507'977.35 an (Seite 38). Aufgrund der periodischen Entnahme aus der Neubewertungsreserve reduziert sich deren Bestand auf CHF 849'018.96. Die finanzpolitische Reserve bleibt unverändert und beträgt CHF 841'862.22. Diese Eigenkapitalpositionen im Umfang von insgesamt CHF 7'198'858.53 werden zur Deckung von möglichen künftigen Aufwandüberschüssen verwendet. Mit Berücksichtigung der unveränderten Schwankungsreserve von CHF 348'616.90 beträgt das totale Eigenkapital des allgemeinen Haushaltes CHF 7'547'475.43.

1.3 Erfolgsrechnung

Die nachfolgenden Kommentare beziehen sich auf den Gesamthaushalt, siehe gestufter Erfolgsausweis auf Seite 11.

1.3.1 Personalaufwand

Der Personalaufwand beträgt CHF 2'150'234.11 und übersteigt das Budget um CHF 72'734.11 (3.50 %). Dies ist hauptsächlich auf die Reorganisation der Verwaltung, die temporären Arbeitskräfte, die höheren diversen Personalaufwendungen (Weiterbildungen und Personalrekrutierung) und die Anpassung der Feuerwehrentschädigung zurückzuführen. Es wurden dazu mehr temporäre Arbeitskräfte benötigt, um den Personalmangel bei den Hauswarten zu überbrücken.

In der Hochrechnung wurden bereits Mehraufwände im Umfang von CHF 74'300.00 berücksichtigt.

1.3.2 Sach- und übriger Betriebsaufwand

Der Sach- und übrige Betriebsaufwand liegt gesamthaft CHF 60'720.67 (-1.99 %) unter dem Budget.

Baulicher Unterhalt der Strassen

Der Aufwand für den baulichen Unterhalt der Strassen durch Dritte liegt brutto um CHF 120'687.70 (58.96 %) höher als budgetiert. Im Vergleich zum Vorjahr nahm der Strassenunterhalt um CHF 84'431.85 ab. Zum einen ist die Kostenabweichung auf die ausserordentliche Sanierung von Rissen, nicht budgetierte Mehrleistungen einer Bauunternehmung im Zusammenhang mit Sanierungsprojekten, der allgemeinen Teuerungsausgleich und Mehrkosten bei der Sanierung von Naturstrassen zurückzuführen. Zum anderen konnten Rückerstattungen von Dritten im Umfang von CHF 60'266.85 eingenommen werden, vergleiche Ziffer "1.3.9 Entgelte" auf Seite 7. Die Ingenieurleistungen sind um CHF 48'158.25 (34.90 %) tiefer ausgefallen als veranschlagt. Der Minderaufwand gegenüber dem Budget ist auf die geringere Auftragsvergabe zurückzuführen.

Forderungsverluste

Die Forderungsverluste der periodischen Steuern sind um CHF 34'134.60 auf CHF 35'865.40 gesunken. Im Vorjahr ist der Aufwand der Forderungsverluste sehr hoch angestiegen (> CHF 100'000.00) und im Jahr 2022 hat sich dieser Aufwand massiv reduziert. Mittelfristig kann davon ausgegangen werden, dass sich die Verluste in einem Mittelmass einpendeln.

Dienstleistungen Dritter

Der Aufwand von Dienstleistungen Dritter ist um CHF 34'131.17 (5.83 %) tiefer ausgefallen als budgetiert. Der Hauptgrund für die Abweichung sind die weniger ausgefallenen Kosten von CHF 21'226.65 für die Verwertung des Abfalls.

1.3.3 Abschreibungen Verwaltungsvermögen

Das bestehende Verwaltungsvermögen (Übergangsbestimmungen Ziffer 4.1.1 bis 4.1.4 GV) wurde per 1. Januar 2016 zu Buchwerten in HRM2 übernommen. Es betrug im allgemeinen Haushalt CHF 6'805'615.48 und in der Spezialfinanzierung Feuerwehr CHF 433'776.00 und wird seither linear innert 16 Jahren abgeschrieben. Die Abschreibungen für diesen Teil des Verwaltungsvermögen betragen somit CHF 452'462.00.

Nach Einführung von HRM2 wird das Verwaltungsvermögen je Anlagekategorie linear nach Nutzungsdauer abgeschrieben (gemäss Anhang 2 GV). Die daraus resultierenden Abschreibungen im Jahr 2022 betragen CHF 317'851.70 und sind um CHF 58'586.30 tiefer ausgefallen als veranschlagt. Dies liegt hauptsächlich daran, dass nicht alle geplanten Investitionsprojekte abgeschlossen wurden. Dabei gilt es zu beachten, dass nur Projekte, welche in Betrieb genommen sind, abgeschrieben werden.

Bei der Erstellung der Hochrechnung wurde bereits mit Minderaufwänden bei den Abschreibungen von CHF 20'000.00 gerechnet. Die Abweichung zur effektiven Rechnung reduziert sich somit auf CHF 38'586.30.

1.3.4 Finanzaufwand

Der Finanzaufwand ist um CHF 156'833.71 (164.05 %) höher ausgefallen als budgetiert. Der Hauptgrund für die Budgetabweichung ist die Wertberichtigung der Grundstücke im Finanzvermögen über CHF 135'758.35, welche nicht budgetiert wurde. Die Neubewertung ist aufgrund der Erfassung der Liegenschaft Richtersmattweg 99 und der Umgliederung aus dem Bereich Grundstücke in den Bereich Gebäude erfolgt. Die dazugehörige Ertragsbuchung ist im Finanzertrag enthalten. Zudem sind die Zinsen der langfristigen Finanzverbindlichkeiten um CHF 22'184.95 auf gesamthaft CHF 38'684.95 angestiegen. Die Erhöhung ist auf die Aufnahme per 27. Juni 2022 von zusätzlichen Fremdmitteln, welche zu 1.71 % verzinst werden, zurückzuführen.

1.3.5 Einlagen in Fonds und Spezialfinanzierungen

Die Einlagen in die Spezialfinanzierungen haben um CHF 62'808.50 (11.38 %) gegenüber dem Budget zugenommen. Der Hauptgrund für den Anstieg ist, dass bei der Budgetierung mit einem zu tiefen Einlagesatz (Abwasser) gerechnet wurde.

1.3.6 Transferaufwand

Der Transferaufwand liegt CHF 329'207.96 (-4.04 %) unter dem Budget. Nachfolgend die wesentlichsten Abweichungen:

- Die Entschädigung an den Lastenausgleich Sozialhilfe verursachte CHF 118'306.00 weniger Aufwand als im Budget angenommen. Die Budgetierung erfolgt auf kantonalen Berechnungsgrundlagen, welche zu dieser Abweichung geführt haben.
- Die Lohnbeiträge für die Lehrerschaft an den Kanton fielen CHF 151'674.70 tiefer aus als veranschlagt.
- Das Schulgeld für Gymnasien ist aufgrund von mehr Gymnasiasten um CHF 57'828.95 höher als budgetiert.
- Die Entschädigung an den Lastenausgleich Ergänzungsleistungen und öffentlicher Verkehr sind um CHF 54'133.20 tiefer ausgefallen als durch den Kanton budgetiert.
- Die Beiträge an private Haushalt fielen über CHF 44'637.80 tiefer aus als veranschlagt. Im Rechnungsjahr sind tiefere Ausgaben, im Zusammenhang mit der Ausgabe von Betreuungsgutscheinen, als geplant erfolgt.

In der Hochrechnung wurden Minderaufwände von CHF 31'600.00 einkalkuliert. Die hohe Abweichung zwischen Hochrechnung und effektiver Rechnung ist auf die weniger ausgefallenen Kosten der Lehrerröhne von CHF 265'000.00 zurückzuführen.

1.3.7 Interne Verrechnungen

Die Budgetpositionen der internen Verrechnungen betragen CHF 130'400.00. Die Rechnung weist CHF 84'370.95 auf. Die Ursache für diese Abweichung ist grösstenteils auf die wegfallende interne Verrechnung des Schulsekretariats zurückzuführen. Im Rechnungsjahr wurde der Lohn direkt der entsprechenden Funktion belastet, sodass die interne Verrechnung obsolet wird.

1.3.8 Fiskalertrag

Der Fiskalertrag liegt insgesamt um CHF 414'396.55 (4.12 %) höher gegenüber dem Budget auf CHF 10'474'896.55. Bei den natürlichen Personen wurde das Budget um CHF 39'167.80 (0.44 %) nicht erreicht. Der Steuerertrag der juristischen Personen zeigt eine Besserstellung von CHF 187'930.05 (64.63 %). Die übrigen Steuern liegen um CHF 265'434.30 (29.49 %) über den Budgeterwartungen.

Im vergangenen Herbst wurde bereits ein Wachstum beim Fiskalertrag von CHF 125'400.00 hochgerechnet.

1.3.9 Entgelte

Die Mehrerträge der Entgelte betragen CHF 95'458.33 (5.04 %). Dies ergab sich einerseits durch Rückerstattungen und Kostenbeteiligungen Dritter über CHF 60'266.85, welche im Zusammenhang mit der Flur- und Waldwegsanierung vom Waserverbund Grauholz AG eingenommen wurden und Mehreinnahmen bei der Benützungsgebühren der Kanalisation von rund CHF 51'800.00. Andererseits sind die Einnahmen von Anschlussgebühren um CHF 18'788.50 tiefer ausgefallen als veranschlagt.

1.3.10 Finanzertrag

Beim Finanzertrag ergaben sich Mehrerträge über CHF 165'356.45 (59.67 %). Die Hauptgründe sind die Ersterfassung der Liegenschaft Richtersmattweg 99 über CHF 135'758.35 in den Bereich Gebäude, die Zunahme der Benützungsgebühren der Schulliegenschaften (Benützung der Aula, Musikzimmer und Gymnastikraum, exkl. Sporthalle) von CHF 19'692.60 und die Mehreinnahmen der Mietzinse von CHF 13'622.45.

1.3.11 Transferertrag

Der gesamte Transferertrag liegt um CHF 160'172.75 (-11.13 %) unter den budgetierten Erwartungen, was hauptsächlich auf die Anteile der anderen Gemeinden an die tiefer ausgefallenen Gesamtkosten der Massnahmen für den Regelunterricht (MR) von CHF 102'996.25 und die tieferen Kantonsbeiträge an die Betreuungsgutscheine über CHF 37'531.35 zurückzuführen ist.

1.3.12 Ausserordentlicher Ertrag

Im ausserordentlichen Ertrag wurden CHF 366'800.00 budgetiert. Der ausgewiesene Ertrag beträgt CHF 283'006.32. Aufgrund der ausserordentlichen Auflösung aus der Neubewertungsreserve des Vorjahres hat sich der Bestand und die damit jährlich verbundene Auflösung reduziert.

Die um CHF 83'800.00 tiefere Auflösung der Neubewertungsreserve wurde bereits bei der Hochrechnung berücksichtigt.

1.4 Investitionsrechnung

In der Investitionsrechnung werden Ausgaben für Investitionen mit mehrjähriger Nutzung erfasst.

Gesamthaushalt	Jahresrechnung 2022	Budget 2022	Rechnung 2021
Bruttoinvestitionen	1'440'653.35	1'997'700.00	1'839'432.60
Investitionseinnahmen	38'375.85	85'000.00	5'504.10
Nettoinvestitionen	1'402'277.50	1'912'700.00	1'833'928.50
Allgemeiner Haushalt			
Bruttoinvestitionen	587'489.05	739'700.00	1'095'541.55
Investitionseinnahmen	38'375.85	0.00	5'504.10
Nettoinvestitionen	549'113.20	739'700.00	1'090'037.45
Spezialfinanzierungen			
Bruttoinvestitionen	853'164.30	1'258'000.00	743'891.05
Investitionseinnahmen	0.00	85'000.00	0.00
Nettoinvestitionen	853'164.30	1'173'000.00	743'891.05

Im Jahr 2022 wurden Nettoinvestitionen im Umfang von CHF 1'402'277.50 getätigt. Budgetiert waren Nettoinvestitionen von CHF 1'912'700.00. Der Realisierungsgrad der Nettoinvestitionen liegt somit bei 73.31 %.

Vor allem in den Sachgruppen Hochbauten Schulliegenschaften und Tiefbauten Wasserversorgung fielen die realisierten Investitionen tiefer aus als geplant. Aufgrund des geringeren Realisierungsgrades fallen auch die Abschreibungen im Gesamthaushalt mit rund CHF 58'600.00 tiefer aus, als veranschlagt.

1.5 Bilanz

Die Bilanzsumme (Seite 17) beträgt per 31. Dezember 2022 CHF 30'182'471.55 (Vorjahr: CHF 27'813'565.62), was einem Anstieg von 8.52 % entspricht. Das Finanzvermögen beläuft sich auf CHF 14'352'400.25 (Vorjahr: CHF 12'615'458.12) und erhöht sich um 13.77 %. Die Erhöhung ist auf den höheren Bestand der flüssigen Mittel und die Investitionen in die Gebäude des Finanzvermögens zurückzuführen. Im Gegenzug sind die aktiven Rechnungsabgrenzungen zurückgegangen.

Das Verwaltungsvermögen beträgt per 31. Dezember 2022 CHF 15'830'071.30 (Vorjahr: CHF 15'198'107.50), was einer Zunahme von 4.16 % entspricht. Die Zunahme von CHF 631'963.80 ergibt sich aus den getätigten Nettoinvestitionen von CHF 1'402'277.50 abzüglich der verbuchten Abschreibungen von CHF 770'313.70.

Das "externe" Fremdkapital steigt markant an und beträgt CHF 6'568'885.78 (Vorjahr: CHF 4'556'265.09) und nahm damit um 44.17 % zu. Trotz des Anstiegs sind die laufenden Verbindlichkeiten um rund 50 % zurückgegangen. Der Hauptgrund für die Erhöhung des Fremdkapitals ist die Aufnahme eines langfristigen Darlehens über CHF 2'500'000.00. Das Eigenkapital des Gesamthaushaltes zeigt per Jahresende einen Bestand von CHF 23'613'585.77 (VJ: CHF 23'257'300.75) und erhöht sich um 1.53 %.

Die Eigenkapitalpositionen finanzpolitische Reserve und Bilanzüberschuss betragen per 31. Dezember 2022 CHF 841'862.22 resp. CHF 5'507'977.35, was einer Gesamtzunahme von 5.74 % entspricht. Die beiden Eigenkapitalpositionen liegen im Bereich der strategischen Finanzplanung des Gemeinderates.

Im Eigenkapital des Gesamthaushaltes enthalten sind die Verpflichtungen gegenüber den Spezialfinanzierung, die Vorfinanzierung im Zusammenhang mit den Spezialfinanzierungen und die Neubewertungsreserve. Letzteres wurde gemäss Ziffer 3 der Übergangsbestimmungen Gemeindeverordnung bei der Einführung von HRM2 per 1. Januar 2016 Neubewertet. Der Bestand der Neubewertungsreserve reduziert sich im abgelaufenen Jahr auf CHF 1'197'635.86 (Vorjahr: CHF 1'480'642.18) und nahm damit um 19.11 % ab. Die Reduktion ist auf die zweite Entnahme über CHF 283'006.32 aus der Neubewertungsreserve zurückzuführen.

1.6 Nachkredite

In der Liste der Nachkredite Ziffer 11.9 werden Nachkredite grösser als CHF 5'000.00 aufgeführt.

Total	CHF 854'356.85	davon	gebunden	CHF	495'834.85
			in Kompetenz Gemeinderat	CHF	358'522.00
			in Kompetenz Gemeindeversammlung	CHF	0.00

1.7 Schlussbeurteilung und Ausblick

Das Rechnungsjahr schliesst aufgrund der auf Seite 4 beschriebenen Effekten erfreulicherweise positiv ab.

Im gestuften Erfolgsausweis ist zu sehen, dass das Ergebnis aus betrieblicher Tätigkeit des allgemeinen Haushaltes einen Aufwandüberschuss von CHF 83'631.70 ausweist (siehe Seite 12).

In den kommenden Jahren werden die Abgaben an den Lastenausgleich gemäss Angaben des Kantons weiterhin konstant steigen.

Der Rückgang der Haupteinnahmequelle der Gemeinde, die Einkommenssteuer, gegenüber dem letzten Jahr ist ein Zeichen, dass zukünftig eher mit einer Stagnierung des Fiskalertrags zu rechnen ist. Dazu ist im Jahr 2022 der Fiskalertrag dank einmaligen Sondersteuereinnahmen, höheren Vermögenssteuereinnahmen und stark variierenden Gewinnsteuereinnahmen gegenüber dem Vorjahr gestiegen.

Auch der Personalaufwand, die Kosten der Lehrerlöhne und die Abschreibungen werden in Zukunft tendenziell eher ansteigen. Letzteres belastet ausschliesslich die Erfolgsrechnung und ist nicht liquiditätswirksam.

In den nächsten drei Jahren kann die Gemeinde noch durch die erfolgswirksame Auflösung der Neubewertungsreserve profitieren, welche das Ergebnis besser als effektiv präsentiert (siehe Ergebnis aus betrieblicher Tätigkeit). Diese Auflösung generiert der Gemeinde jedoch keine zusätzlichen flüssigen Mittel.

Gemäss Geldflussrechnung haben die flüssigen Mittel infolge der Aufnahme von zusätzlichen Fremdmittel (CHF 2'500'000.00) um CHF 1'588'488.72 zugenommen. Ohne diese Fremdmittelbeschaffung hätten die flüssigen Mittel um CHF 911'511.28 abgenommen.

Die Selbstfinanzierung der Einwohnergemeinde Schüpfen beträgt im Jahr 2022 CHF 1'126'598.94 und kann die um rund CHF 510'000.00 tiefer ausgefallenen Investitionen im Umfang von CHF 1'402'277.50 zu 80.34 % selbstfinanzieren (siehe Seite 10 und 31).

Zu beachten gilt, dass in den kommenden Jahren von einer geringeren Selbstfinanzierung und von höheren Investitionen auszugehen ist.

Wie in den letzten Jahren bereits festgestellt, kann davon ausgegangen werden, dass aufgrund der geplanten hohen Investitionen und der angenommenen Abnahmen der flüssigen Mitteln die Fremdverschuldung in den kommenden Jahren stark ansteigen wird.

Die Herausforderung des Gemeinderates besteht in den kommenden Jahren weiterhin darin, dass trotz leichteren Aufwandsteigerungen und der sich abzeichnenden stagnierenden Erträgen die festgelegten strategischen Leitlinien einzuhalten.

2. Eckdaten

2.1 Übersicht

Beträge in CHF	Rechnung 2022	Budget 2022	Rechnung 2021
Jahresergebnis ER Gesamthaushalt	105'892.66	-286'900.00	426'947.72
Jahresergebnis ER Allgemeiner Haushalt	344'973.36	-163'100.00	475'815.84
Jahresergebnis gesetzliche Spezialfinanzierungen	-239'080.70	-123'800.00	-48'868.12
Steuerertrag natürliche Personen	8'802'532.20	8'841'700.00	8'975'709.70
Steuerertrag juristische Personen	478'730.05	290'800.00	379'158.05
Liegenschaftssteuer	564'460.50	528'000.00	533'923.30
Nettoinvestitionen	1'402'277.50	1'912'700.00	1'833'928.50
Bestand Finanzvermögen	14'346'506.90		12'615'458.12
Bestand Verwaltungsvermögen Gesamthaushalt	15'830'071.30		15'198'107.50
Bestand Verwaltungsvermögen Allgemeiner Haushalt	1'871'627.22		8'792'405.20
Bestand Verwaltungsvermögen Spezialfinanzierungen	13'958'444.08		6'405'702.30
Fremdkapital	6'562'992.43		4'556'265.09
Eigenkapital	23'613'585.77		23'257'300.53
Reserven	841'862.22		841'862.22
Bilanzüberschuss	5'507'977.35		5'163'003.99

2.2 Selbstfinanzierung / Finanzierungsergebnis

Beträge in CHF	Rechnung 2022	Budget 2022	Rechnung 2021
Ergebnis Gesamthaushalt	105'892.66	-286'900.00	426'947.72
Abschreibung Verwaltungsvermögen	770'313.70	828'900.00	658'110.10
Einlagen in Fonds und Spezialfinanzierungen	614'608.50	551'800.00	560'015.00
Entnahmen aus Fonds und Spezialfinanzierungen	-81'209.60	-102'600.00	-50'718.10
Wertberichtigung Darlehen Verwaltungsvermögen			
Wertberichtigung Beteiligungen Verwaltungsvermögen			
Abschreibungen Investitionsbeiträge			
Einlagen in finanzpolitische Reserve			870'432.35
Entnahmen aus dem Eigenkapital	-283'006.32	-366'800.00	-1'024'220.22
Selbstfinanzierung	1'126'598.94	624'400.00	1'440'566.85
Investitionsausgaben	1'440'653.35	1'997'700.00	1'839'432.60
Investitionseinnahmen	38'375.85	85'000.00	-5'504.10
Nettoinvestitionen	1'402'277.50	1'912'700.00	1'833'928.50
Selbstfinanzierung	1'126'598.94	624'400.00	1'440'566.85
Nettoinvestitionen	1'402'277.50	1'912'700.00	1'833'928.50
Finanzierungsergebnis	-275'678.56	-1'288'300.00	-393'361.65

2.3 Gestufter Erfolgsausweis

2.3.1 Gesamter Haushalt

	Rechnung 2022	Budget 2022	Abweichung R22 vs. B22	% vs B22	Rechnung 2021	Abweichung R22 vs. R21	% vs R21
Betrieblicher Aufwand							
Personalaufwand	2'150'234.11	2'077'500.00	72'734.11	3.5	2'119'503.69	30'730.42	1.4
Sach- und übriger Betriebsaufwand	2'983'279.33	3'044'000.00	-60'720.67	-2.0	3'148'426.22	-165'146.89	-5.2
Abschreibungen Verwaltungsvermögen	770'313.70	828'900.00	-58'586.30	-7.1	658'110.10	112'203.60	17.0
Einlagen Fonds und Spezialfinanzierungen	614'608.50	551'800.00	62'808.50	11.4	560'015.00	54'593.50	9.7
Transferaufwand	7'825'292.04	8'154'500.00	-329'207.96	-4.0	7'484'950.15	340'341.89	4.5
Durchlaufende Beiträge	4'855.00	4'000.00	855.00	21.4	4'334.00	521.00	12.0
Betrieblicher Aufwand	14'348'582.68	14'660'700.00	-312'117.32	-2.1	13'975'339.16	373'243.52	2.7
Betrieblicher Ertrag							
Fiskalertrag	10'474'896.55	10'060'500.00	414'396.55	4.1	10'341'668.95	133'227.60	1.3
Regalien und Konzessionen	145'759.55	155'000.00	-9'240.45	-6.0	159'913.00	-14'153.45	-8.9
Entgelte	1'988'058.33	1'892'600.00	95'458.33	5.0	2'146'059.36	-158'001.03	-7.4
Verschiedene Erträge	8'140.00	9'000.00	-860.00	-9.6	16'948.40	-8'808.40	-52.0
Entnahmen Fonds u. Spezialfinanzierungen	81'209.60	102'600.00	-21'390.40	-20.8	50'718.10	30'491.50	60.1
Transferertrag	1'278'527.25	1'438'700.00	-160'172.75	-11.1	912'813.14	365'714.11	40.1
Durchlaufende Beiträge	4'855.00	4'000.00	855.00	21.4	4'334.00	521.00	12.0
Betrieblicher Ertrag	13'981'446.28	13'662'400.00	319'046.28	2.3	13'632'454.95	348'991.33	2.6
Ergebnis aus betrieblicher Tätigkeit	-367'136.40	-998'300.00	631'163.60	-63.2	-342'884.21	-24'252.19	7.1
Finanzaufwand	252'433.71	95'600.00	156'833.71	164.1	160'750.04	91'683.67	57.0
Finanzertrag	442'456.45	277'100.00	165'356.45	59.7	776'794.10	-334'337.65	-43.0
Ergebnis aus Finanzierung	190'022.74	181'500.00	8'522.74	4.7	616'044.06	-426'021.32	-69.2
Operatives Ergebnis	-177'113.66	-816'800.00	639'686.34	-78.3	273'159.85	-450'273.51	-164.8
Ausserordentlicher Aufwand	0.00	0.00	0.00		870'432.35	-870'432.35	
Ausserordentlicher Ertrag	283'006.32	366'800.00	-83'793.68		1'024'220.22	-741'213.90	
Ausserordentliches Ergebnis	283'006.32	366'800.00	-83'793.68		153'787.87	129'218.45	
Gesamtergebnis Erfolgsrechnung	105'892.66	-450'000.00	555'892.66		426'947.72	-321'055.06	

2.3.2 Allgemeiner Haushalt

	Rechnung 2022	Budget 2022	Abweichung R22 vs. B22	% vs B22	Rechnung 2021	Abweichung R22 vs. R21	% vs R21
Betrieblicher Aufwand							
Personalaufwand	2'057'323.26	1'979'600.00	77'723.26	3.9	2'040'018.94	17'304.32	0.8
Sach- und übriger Betriebsaufwand	2'396'482.28	2'356'900.00	39'582.28	1.7	2'566'222.67	-169'740.39	-6.6
Abschreibungen Verwaltungsvermögen	637'164.70	687'100.00	-49'935.30	-7.3	568'222.00	68'942.70	12.1
Einlagen Fonds und Spezialfinanzierungen	0.00	0.00	0.00	0.0	0.00	0.00	0.0
Transferaufwand	7'283'179.64	7'613'400.00	-330'220.36	-4.3	7'064'524.60	218'655.04	3.1
Durchlaufende Beiträge	4'855.00	4'000.00	855.00	21.4	4'334.00	521.00	12.0
Betrieblicher Aufwand	12'379'004.88	12'641'000.00	-261'995.12	-2.1	12'243'322.21	135'682.67	1.1
Betrieblicher Ertrag							
Fiskalertrag	10'474'896.55	10'060'500.00	414'396.55	4.1	10'341'668.95	133'227.60	1.3
Regalien und Konzessionen	145'759.55	155'000.00	-9'240.45	-6.0	159'913.00	-14'153.45	-8.9
Entgelte	383'194.83	298'000.00	85'194.83	28.6	550'238.78	-167'043.95	-30.4
Verschiedene Erträge	8'140.00	9'000.00	-860.00	-9.6	16'917.25	-8'777.25	-51.9
Entnahmen Fonds u. Spezialfinanzierungen	0.00	0.00	0.00	0.0	0.00	0.00	0.0
Transferertrag	1'278'527.25	1'438'700.00	-160'172.75	-11.1	912'813.14	365'714.11	40.1
Durchlaufende Beiträge	4'855.00	4'000.00	855.00	21.4	4'334.00	521.00	12.0
Betrieblicher Ertrag	12'295'373.18	11'965'200.00	330'173.18	2.8	11'985'885.12	309'488.06	2.6
Ergebnis aus betrieblicher Tätigkeit	-83'631.70	-675'800.00	592'168.30	-87.6	-257'437.09	173'805.39	-67.5
Finanzaufwand	252'433.71	95'600.00	156'833.71	164.1	161'671.04	90'762.67	56.1
Finanzertrag	398'032.45	241'500.00	156'532.45	64.8	741'136.10	-343'103.65	-46.3
Ergebnis aus Finanzierung	145'598.74	145'900.00	-301.26	-0.2	579'465.06	-433'866.32	-74.9
Operatives Ergebnis	61'967.04	-529'900.00	591'867.04	-111.7	322'027.97	-260'060.93	-80.8
Ausserordentlicher Aufwand	0.00	0.00	0.00		870'432.35	-870'432.35	
Ausserordentlicher Ertrag	283'006.32	366'800.00	-83'793.68		1'024'220.22	-741'213.90	
Ausserordentliches Ergebnis	283'006.32	366'800.00	-83'793.68		153'787.87	129'218.45	
Gesamtergebnis Erfolgsrechnung	344'973.36	-163'100.00	508'073.36		475'815.84	-130'842.48	

2.3.3 Feuerwehr

	Rechnung 2022	Budget 2022	Abweichung R22 vs. B22	% vs B22	Rechnung 2021	Abweichung R22 vs. R21	% vs R21
Betrieblicher Aufwand							
Personalaufwand	86'175.30	88'500.00	-2'324.70	-2.6	72'388.00	13'787.30	19.0
Sach- und übriger Betriebsaufwand	70'592.95	101'100.00	-30'507.05	-30.2	64'542.10	6'050.85	9.4
Abschreibungen Verwaltungsvermögen	51'462.40	38'700.00	12'762.40	33.0	38'693.00	12'769.40	33.0
Einlagen Fonds und Spezialfinanzierungen	0.00	0.00	0.00	0.0	0.00	0.00	0.0
Transferaufwand	944.45	1'600.00	-655.55	-41.0	819.70	124.75	15.2
Durchlaufende Beiträge	0.00	0.00	0.00	0.0	0.00	0.00	0.0
Betrieblicher Aufwand	209'175.10	229'900.00	-20'724.90	-9.0	176'442.80	32'732.30	18.6
Betrieblicher Ertrag							
Fiskalertrag	0.00	0.00	0.00	0.0	0.00	0.00	0.0
Regalien und Konzessionen	0.00	0.00	0.00	0.0	0.00	0.00	0.0
Entgelte	150'223.15	155'000.00	-4'776.85	-3.1	155'259.50	-5'036.35	-3.2
Verschiedene Erträge	0.00	0.00	0.00	0.0	0.00	0.00	0.0
Entnahmen Fonds u. Spezialfinanzierungen	0.00	0.00	0.00	0.0	0.00	0.00	0.0
Transferertrag	0.00	0.00	0.00	0.0	0.00	0.00	0.0
Durchlaufende Beiträge	0.00	0.00	0.00	0.0	0.00	0.00	0.0
Betrieblicher Ertrag	150'223.15	155'000.00	-4'776.85	-3.1	155'259.50	-5'036.35	-3.2
Ergebnis aus betrieblicher Tätigkeit	-58'951.95	-74'900.00	15'948.05	-21.3	-21'183.30	-37'768.65	178.3
Finanzaufwand	0.00	0.00	0.00	0.0	0.00	0.00	0.0
Finanzertrag	35'824.00	26'800.00	9'024.00	33.7	27'778.00	8'046.00	29.0
Ergebnis aus Finanzierung	35'824.00	26'800.00	9'024.00	33.7	27'778.00	8'046.00	29.0
Operatives Ergebnis	-23'127.95	-48'100.00	24'972.05	-51.9	6'594.70	-29'722.65	-450.7
Ausserordentlicher Aufwand	0.00	0.00	0.00		0.00	0.00	
Ausserordentlicher Ertrag	0.00	0.00	0.00		0.00	0.00	
Ausserordentliches Ergebnis	0.00	0.00	0.00		0.00	0.00	
Gesamtergebnis Erfolgsrechnung	-23'127.95	-48'100.00	24'972.05		6'594.70	-29'722.65	

2.3.4 Wasserversorgung	Rechnung 2022	Budget 2022	Abweichung R22 vs. B22	% vs B22	Rechnung 2021	Abweichung R22 vs. R21	% vs R21
Betrieblicher Aufwand							
Personalaufwand	6'735.55	9'400.00	-2'664.45	-28.3	7'096.75	-361.20	-5.1
Sach- und übriger Betriebsaufwand	131'516.70	136'000.00	-4'483.30	-3.3	64'506.20	67'010.50	103.9
Abschreibungen Verwaltungsvermögen	39'294.05	54'400.00	-15'105.95	-27.8	33'563.10	5'730.95	17.1
Einlagen Fonds und Spezialfinanzierungen	243'707.00	242'200.00	1'507.00	0.0	242'152.00	1'555.00	0.0
Transferaufwand	44'020.50	47'000.00	-2'979.50	-6.3	49'661.40	-5'640.90	-11.4
Durchlaufende Beiträge	0.00	0.00	0.00	0.0	0.00	0.00	0.0
Betrieblicher Aufwand	465'273.80	489'000.00	-23'726.20	-4.9	396'979.45	68'294.35	17.2
Betrieblicher Ertrag							
Fiskalertrag	0.00	0.00	0.00	0.0	0.00	0.00	0.0
Regalien und Konzessionen	0.00	0.00	0.00	0.0	0.00	0.00	0.0
Entgelte	295'441.58	299'600.00	-4'158.42	-1.4	303'614.19	-8'172.61	-2.7
Verschiedene Erträge	0.00	0.00	0.00	0.0	31.15	-31.15	0.0
Entnahmen Fonds u. Spezialfinanzierungen	39'294.05	54'400.00	-15'105.95	0.0	33'563.10	5'730.95	0.0
Transferertrag	0.00	0.00	0.00	0.0	0.00	0.00	0.0
Durchlaufende Beiträge	0.00	0.00	0.00	0.0	0.00	0.00	0.0
Betrieblicher Ertrag	334'735.63	354'000.00	-19'264.37	-5.4	337'208.44	-2'472.81	-0.7
Ergebnis aus betrieblicher Tätigkeit	-130'538.17	-135'000.00	4'461.83	-3.3	-59'771.01	-70'767.16	118.4
Finanzaufwand	0.00	0.00	0.00	0.0	0.00	0.00	0.0
Finanzertrag	3'700.00	3'700.00	0.00	0.0	3'718.00	-18.00	-0.5
Ergebnis aus Finanzierung	3'700.00	3'700.00	0.00	0.0	3'718.00	-18.00	-0.5
Operatives Ergebnis	-126'838.17	-131'300.00	4'461.83	-3.4	-56'053.01	-70'785.16	126.3
Ausserordentlicher Aufwand	0.00	0.00	0.00		0.00	0.00	
Ausserordentlicher Ertrag	0.00	0.00	0.00		0.00	0.00	
Ausserordentliches Ergebnis	0.00	0.00	0.00		0.00	0.00	
Gesamtergebnis Erfolgsrechnung	-126'838.17	-131'300.00	4'461.83		-56'053.01	-70'785.16	

2.3.5 Abwasser

	Rechnung 2022	Budget 2022	Abweichung R22 vs. B22	% vs B22	Rechnung 2021	Abweichung R22 vs. R21	% vs R21
Betrieblicher Aufwand							
Personalaufwand	0.00	0.00	0.00	0.0	0.00	0.00	0.0
Sach- und übriger Betriebsaufwand	129'064.50	163'000.00	-33'935.50	-20.8	167'856.45	-38'791.95	-23.1
Abschreibungen Verwaltungsvermögen	41'915.55	48'200.00	-6'284.45	-13.0	17'155.00	24'760.55	144.3
Einlagen Fonds und Spezialfinanzierungen	370'901.50	309'600.00	61'301.50	0.0	317'863.00	53'038.50	0.0
Transferaufwand	443'608.60	433'500.00	10'108.60	2.3	327'397.45	116'211.15	35.5
Durchlaufende Beiträge	0.00	0.00	0.00	0.0	0.00	0.00	0.0
Betrieblicher Aufwand	985'490.15	954'300.00	31'190.15	3.3	830'271.90	155'218.25	18.7
Betrieblicher Ertrag							
Fiskalertrag	0.00	0.00	0.00	0.0	0.00	0.00	0.0
Regalien und Konzessionen	0.00	0.00	0.00	0.0	0.00	0.00	0.0
Entgelte	848'612.80	819'000.00	29'612.80	3.6	870'290.76	-21'677.96	-2.5
Verschiedene Erträge	0.00	0.00	0.00	0.0	0.00	0.00	0.0
Entnahmen Fonds u. Spezialfinanzierungen	41'915.55	48'200.00	-6'284.45	0.0	17'155.00	24'760.55	0.0
Transferertrag	0.00	0.00	0.00	0.0	0.00	0.00	0.0
Durchlaufende Beiträge	0.00	0.00	0.00	0.0	0.00	0.00	0.0
Betrieblicher Ertrag	890'528.35	867'200.00	23'328.35	2.7	887'445.76	3'082.59	0.3
Ergebnis aus betrieblicher Tätigkeit	-94'961.80	-87'100.00	-7'861.80	9.0	57'173.86	-152'135.66	-266.1
Finanzaufwand	0.00	0.00	0.00	0.0	0.00	0.00	0.0
Finanzertrag	4'500.00	4'600.00	-100.00	-2.2	4'623.00	-123.00	-2.7
Ergebnis aus Finanzierung	4'500.00	4'600.00	-100.00	-2.2	4'623.00	-123.00	-2.7
Operatives Ergebnis	-90'461.80	-82'500.00	-7'961.80	9.7	61'796.86	-152'258.66	-246.4
Ausserordentlicher Aufwand	0.00	0.00	0.00		0.00	0.00	
Ausserordentlicher Ertrag	0.00	0.00	0.00		0.00	0.00	
Ausserordentliches Ergebnis	0.00	0.00	0.00		0.00	0.00	
Gesamtergebnis Erfolgsrechnung	-90'461.80	-82'500.00	-7'961.80		61'796.86	-152'258.66	

2.3.6 Abfall

	Rechnung 2022	Budget 2022	Abweichung R22 vs. B22	% vs B22	Rechnung 2021	Abweichung R22 vs. R21	% vs R21
Betrieblicher Aufwand							
Personalaufwand	0.00	0.00	0.00	0.0	0.00	0.00	0.0
Sach- und übriger Betriebsaufwand	255'622.90	287'000.00	-31'377.10	-10.9	285'298.80	-29'675.90	-10.4
Abschreibungen Verwaltungsvermögen	477.00	500.00	-23.00	-4.6	477.00	0.00	0.0
Einlagen Fonds und Spezialfinanzierungen	0.00	0.00	0.00	0.0	0.00	0.00	0.0
Transferaufwand	53'538.85	59'000.00	-5'461.15	-9.3	42'547.00	10'991.85	25.8
Durchlaufende Beiträge	0.00	0.00	0.00	0.0	0.00	0.00	0.0
Betrieblicher Aufwand	309'638.75	346'500.00	-36'861.25	-10.6	328'322.80	-18'684.05	-5.7
Betrieblicher Ertrag							
Fiskalertrag	0.00	0.00	0.00	0.0	0.00	0.00	0.0
Regalien und Konzessionen	0.00	0.00	0.00	0.0	0.00	0.00	0.0
Entgelte	310'585.97	321'000.00	-10'414.03	-3.2	266'656.13	43'929.84	16.5
Verschiedene Erträge	0.00	0.00	0.00	0.0	0.00	0.00	0.0
Entnahmen Fonds u. Spezialfinanzierungen	0.00	0.00	0.00	0.0	0.00	0.00	0.0
Transferertrag	0.00	0.00	0.00	0.0	0.00	0.00	0.0
Durchlaufende Beiträge	0.00	0.00	0.00	0.0	0.00	0.00	0.0
Betrieblicher Ertrag	310'585.97	321'000.00	-10'414.03	-3.2	266'656.13	43'929.84	16.5
Ergebnis aus betrieblicher Tätigkeit	947.22	-25'500.00	26'447.22	-103.7	-61'666.67	62'613.89	-101.5
Finanzaufwand	0.00	0.00	0.00	0.0	0.00	0.00	0.0
Finanzertrag	400.00	500.00	-100.00	-20.0	460.00	-60.00	-13.0
Ergebnis aus Finanzierung	400.00	500.00	-100.00	-20.0	460.00	-60.00	-13.0
Operatives Ergebnis	1'347.22	-25'000.00	26'347.22	-105.4	-61'206.67	62'553.89	-102.2
Ausserordentlicher Aufwand	0.00	0.00	0.00		0.00	0.00	
Ausserordentlicher Ertrag	0.00	0.00	0.00		0.00	0.00	
Ausserordentliches Ergebnis	0.00	0.00	0.00		0.00	0.00	
Gesamtergebnis Erfolgsrechnung	1'347.22	-25'000.00	26'347.22		-61'206.67	62'553.89	

3. Bilanz

	01.01.2022	Veränderungsnachweis		31.12.2022	Abweichung R22 vs. R21
		Zuwachs	Abgang		
Aktiven					
Finanzvermögen					
Flüssige Mittel u. kurzfrist. Geldanlagen	1'949'784.10	16'694'155.50	15'105'666.78	3'538'272.82	1'588'488.72
Forderungen	5'158'192.33	38'869'928.86	38'668'524.80	5'365'697.03	207'504.70
Aktive Rechnungsabgrenzungen	349'094.59	249'858.65	349'094.59	249'858.65	-99'235.94
Finanzanlagen	20'000.00	0.00	5'000.00	15'000.00	-5'000.00
Sachanlagen FV	5'138'387.10	188'943.00	143'758.35	5'183'571.75	45'184.65
Finanzvermögen	12'615'458.12	56'002'886.01	54'272'044.52	14'352'400.25	1'736'942.13
Verwaltungsvermögen					
Sachanlagen VV	14'611'720.40	5'216'035.05	4'751'505.65	15'076'249.80	464'529.40
Immaterielle Anlagen	228'656.25	94'368.95	16'188.90	306'836.30	78'180.05
Darlehen	317'729.85	120'000.00	30'745.65	406'984.20	89'254.35
Beteiligungen, Grundkapitalien	40'001.00	0.00	0.00	40'001.00	0.00
Verwaltungsvermögen	15'198'107.50	5'430'404.00	4'798'440.20	15'830'071.30	631'963.80
Aktiven	27'813'565.62	61'433'290.01	59'070'484.72	30'182'471.55	2'368'905.93
Passiven					
Fremdkapital					
Laufende Verbindlichkeiten	1'091'139.20	14'855'987.73	15'399'240.23	547'321.80	-543'817.40
Kurzfristige Finanzverbindlichkeiten	0.00	0.00	0.00	0.00	0.00
Passive Rechnungsabgrenzungen	121'124.86	172'589.30	121'124.86	172'589.30	51'464.44
Langfristige Finanzverbindlichkeiten	3'023'940.00	2'500'000.00	0.00	5'523'940.00	2'500'000.00
Verbindlichk.ggü.SF u.Fonds im FK	320'061.03	20'271.00	15'297.35	325'034.68	4'973.65
Fremdkapital	4'556'265.09	17'548'848.03	15'535'662.44	6'568'885.78	2'012'620.69
Eigenkapital					
Verpfl.(+),Vorschüsse(-)ggü.Spezialfin.	4'790'478.86	1'347.22	240'427.92	4'551'398.16	-239'080.70
Vorfinanzierungen	10'981'313.28	614'608.50	81'209.60	11'514'712.18	533'398.90
Reserven	841'862.22	0.00	0.00	841'862.22	0.00
Neubewertungsreserve Finanzvermögen	1'480'642.18	0.00	283'006.32	1'197'635.86	-283'006.32
Bilanzüberschuss /-fehlbetrag	5'163'003.99	820'789.20	475'815.84	5'507'977.35	344'973.36
Eigenkapital	23'257'300.53	1'436'744.92	1'080'459.68	23'613'585.77	356'285.24
Passiven	27'813'565.62	18'985'592.95	16'616'122.12	30'182'471.55	2'368'905.93
Total Eigenkapital des allgemeinen Haushalts	7'485'508.39	820'789.20	758'822.16	7'547'475.43	61'967.04

4. Funktionen

4.1 Erfolgsrechnung

	Rechnung 2022		Budget 2022		Rechnung 2021	
	Aufwand	Ertrag	Aufwand	Ertrag	Aufwand	Ertrag
0 Allgemeine Verwaltung	1'335'101.40	128'041.66	1'355'300.00	144'500.00	1'434'788.34	130'659.14
Nettoaufwand		1'207'059.74		1'210'800.00		1'304'129.20
1 Öffentliche Ordnung und Sicherheit, Verteidigung	419'465.10	288'881.77	468'800.00	321'400.00	409'153.80	283'252.54
Nettoaufwand		130'583.33		147'400.00		125'901.26
2 Bildung	4'130'901.18	643'961.25	4'253'900.00	717'700.00	3'998'868.69	329'273.90
Nettoaufwand		3'486'939.93		3'536'200.00		3'669'594.79
3 Kultur, Sport und Freizeit, Kirche	490'106.50	81'094.50	466'400.00	82'500.00	372'995.90	55'348.95
Nettoaufwand		409'012.00		383'900.00		317'646.95
4 Gesundheit	15'935.90	780.00	16'800.00	800.00	15'247.30	1'097.20
Nettoaufwand		15'155.90		16'000.00		14'150.10
5 Soziale Sicherheit	3'583'843.25	247'323.15	3'763'000.00	285'000.00	3'392'653.25	227'780.39
Nettoaufwand		3'336'520.10		3'478'000.00		3'164'872.86
6 Verkehr und Nachrichtenübermittlung	1'261'018.00	120'716.10	1'182'300.00	63'800.00	1'340'037.45	260'101.15
Nettoaufwand		1'140'301.90		1'118'500.00		1'079'936.30
7 Umweltschutz und Raumordnung	2'009'347.12	1'762'839.92	2'068'600.00	1'791'000.00	1'911'763.41	1'618'460.01
Nettoaufwand		246'507.20		277'600.00		293'303.40
8 Volkswirtschaft	8'665.65	154'703.40	10'300.00	158'000.00	9'157.10	165'254.15
Nettoertrag	146'037.75		147'700.00		156'097.05	
9 Finanzen und Steuern	1'777'323.82	11'603'366.17	1'301'300.00	11'322'000.00	2'765'096.26	12'578'534.07
Nettoertrag	9'826'042.35		10'020'700.00		9'813'437.81	

4.1.1 Kommentar nach Funktion (Abweichungen +/- CHF 15'000.00)

Allgemeine Verwaltung

Rechnung 2022		Budget 2022		Rechnung 2021	
Aufwand	Ertrag	Aufwand	Ertrag	Aufwand	Ertrag
1'335'101.40	128'041.66	1'355'300.00	144'500.00	1'434'788.34	130'659.14
	1'207'059.74		1'210'800.00		1'304'129.20
Abweichung Rechnung 2022 zu Budget 2022			Abweichung Rechnung 2022 zu Rechnung 2021		
	Absolut	in %		Absolut	in %
Aufwand	-20'198.60	-1.49	Aufwand	-99'686.94	-6.95
Ertrag	-16'458.34	-11.39	Ertrag	-2'617.48	-2.00
Nettoaufwand	-3'740.26	-0.31	Nettoaufwand	-97'069.46	-7.44

0220 Allgemeine Dienste:

- Minderaufwand Löhne des Verwaltungspersonal über CHF 28'513.40: Lohnanteil Schulsekretariat wurde direkt mit der entsprechenden Funktion verrechnet. Diverse Personalwechsel, welche nicht nahtlos erfolgten.
- Mehreinnahmen Kranken- + Unfalltaggelder, EO von CHF 51'560.55
- Mehraufwand übriger Personalaufwand von CHF 15'562.70: Übernahme diverse Weiterbildungskosten und Kosten für die Stellenausschreibung.
- Mehraufwand Informatik-Nutzungsaufwand, CHF 31'402.95: Zweiter Teil der Projektphase der neuen Software "Smart Immo", Sofortmassnahmen zur Informatik Sicherheit und höhere Lizenzkosten aufgrund mehr Personal.
- Minderertrag interne Verrechnung von Dienstleistungen über CHF 43'000.00: Der Anteil Schulsekretariat wurde direkt über den Lohn der entsprechenden Funktion zugeordnet.

Öffentliche Sicherheit

Rechnung 2022		Budget 2022		Rechnung 2021	
Aufwand	Ertrag	Aufwand	Ertrag	Aufwand	Ertrag
419'465.10	288'881.77	468'800.00	321'400.00	409'153.80	283'252.54
	130'583.33		147'400.00		125'901.26
Abweichung Rechnung 2022 zu Budget 2022			Abweichung Rechnung 2022 zu Rechnung 2021		
	Absolut	in %		Absolut	in %
Aufwand	-49'334.90	-10.52	Aufwand	10'311.30	2.52
Ertrag	-32'518.23	-10.12	Ertrag	5'629.23	1.99
Nettoaufwand	-16'816.67	-11.41	Nettoaufwand	4'682.07	3.72

1500 Feuerwehr

- Minderertrag Aufwandüberschuss von CHF 24'972.05: Tieferer Aufwandüberschuss als im Budget geplant.

Bildung

Rechnung 2022		Budget 2022		Rechnung 2021	
Aufwand	Ertrag	Aufwand	Ertrag	Aufwand	Ertrag
4'130'901.18	643'961.25	4'253'900.00	717'700.00	3'998'868.69	329'273.90
	3'486'939.93		3'536'200.00		3'669'594.79
Abweichung Rechnung 2022 zu Budget 2022			Abweichung Rechnung 2022 zu Rechnung 2021		
	Absolut	in %		Absolut	in %
Aufwand	-122'998.82	-2.89	Aufwand	132'032.49	3.30
Ertrag	-73'738.75	-10.27	Ertrag	314'687.35	95.57
Nettoaufwand	-49'260.07	-1.39	Nettoaufwand	-182'654.86	-4.98

2110 Kindergarten

- Minderaufwand Beiträge an Kanton, Lohnanteile von CHF 21'207.45: Tiefere Beiträge an den Lastenausgleich.

2120 Primarstufe

- Minderaufwand Beiträge an Kanton, Lohnanteile von CHF 38'833.00: Tiefere Beiträge an den Lastenausgleich.
- Minderertrag BMV Seeland; Anteile anderer Gemeinden, CHF 102'996.25: Tiefere Einnahmen der anderen Anschlussgemeinden aufgrund der tieferen Kosten BMV.

2130 Sekundarstufe

- Minderaufwand Beiträge an Kanton, Lohnanteile von CHF 91'634.25: Tiefere Beiträge an den Lastenausgleich.
- Minderaufwand Entschädigung an Gemeinden über CHF 52'700.00: Zu hoch veranschlagte Kosten für den Besuch von externen Schulen.
- Mehraufwand Schulgelder Gymnasien über CHF 57'828.95: Wesentliche Zunahme der Gymnasiasten, was zu höheren Kosten führt.

2170 Schulliegenschaften

- Mehraufwand temporäre Arbeitskräfte über CHF 100'357.70: Sehr hoher Aufwand für temporäre Arbeitskräfte zur Überbrückung von Personalausfällen und zur Reorganisation.
- Minderaufwand planmässige Abschreibungen Hochbauten, CHF 16'034.30: Abschreibungen wurden zu hoch veranschlagt.
- Mehrertrag Benützungsgebühren von CHF 19'692.60: Benutzungen der Schulliegenschaften durch Dritte haben zugenommen.

2190 Schulleitung und Schulverwaltung

- Mehraufwand Löhne Schulverwaltung über CHF 41'355.30: Die Kosten des Schulsekretariats wurden via interne Verrechnung budgetiert. Die Verbuchung erfolgte direkt über die Löhne.
- Minderaufwand interne Verrechnung von Dienstleistungen, CHF 43'000.00: Die Kosten des Schulsekretariats wurden direkt in den Löhnen berücksichtigt.

Kultur und Freizeit

Rechnung 2022		Budget 2022		Rechnung 2021	
Aufwand	Ertrag	Aufwand	Ertrag	Aufwand	Ertrag
490'106.50	81'094.50	466'400.00	82'500.00	372'995.90	55'348.95
	409'012.00		383'900.00		317'646.95
Abweichung Rechnung 2022 zu Budget 2022			Abweichung Rechnung 2022 zu Rechnung 2021		
	Absolut	in %		Absolut	in %
Aufwand	23'706.50	5.08	Aufwand	117'110.60	31.40
Ertrag	-1'405.50	-1.70	Ertrag	25'745.55	46.51
Nettoaufwand	25'112.00	6.54	Nettoaufwand	91'365.05	28.76

3411 Schwimmbad

- Mehraufwand Wasser von CHF 24'915.65: Der Wasser- und Abwasseraufwand wurde zu tief veranschlagt.

Gesundheit

Rechnung 2022		Budget 2022		Rechnung 2021	
Aufwand	Ertrag	Aufwand	Ertrag	Aufwand	Ertrag
15'935.90	780.00	16'800.00	800.00	15'247.30	1'097.20
	15'155.90		16'000.00		14'150.10
Abweichung Rechnung 2022 zu Budget 2022			Abweichung Rechnung 2022 zu Rechnung 2021		
	Absolut	in %		Absolut	in %
Aufwand	-864.10	-5.14	Aufwand	688.60	4.52
Ertrag	-20.00	-2.50	Ertrag	-317.20	-28.91
Nettoaufwand	-844.10	-5.28	Nettoaufwand	1'005.80	7.11

Es sind keine nennenswerten Abweichungen zum Budget vorhanden.

Soziale Sicherheit

Rechnung 2022		Budget 2022		Rechnung 2021	
Aufwand	Ertrag	Aufwand	Ertrag	Aufwand	Ertrag
3'583'843.25	247'323.15	3'763'000.00	285'000.00	3'392'653.25	227'780.39
	3'336'520.10		3'478'000.00		3'164'872.86
Abweichung Rechnung 2022 zu Budget 2022			Abweichung Rechnung 2022 zu Rechnung 2021		
	Absolut	in %		Absolut	in %
Aufwand	-179'156.75	-4.76	Aufwand	191'190.00	5.64
Ertrag	-37'676.85	-13.22	Ertrag	19'542.76	8.58
Nettoaufwand	-141'479.90	-4.07	Nettoaufwand	171'647.24	5.42

5320 Ergänzungsleistungen AHV / IV

- Minderaufwand Beiträge an Kanton von Kanton, CHF 26'363.00: Tiefere Beiträge an den Lastenausgleich.

5450 Leistungen an Familien allgemein

- Minderaufwand Beiträge an private Haushalt über CHF 44'637.80: Tiefere Ausgabe von Betreuungsgutscheinen als geplant.
- Minderertrag Beitrag von Kanton an Betreuungsgutscheine, CHF 37'531.35: Tiefere Einnahmen durch den Kanton als veranschlagt.

5799 Lastenausgleich Sozialhilfe

- Minderaufwand Entschädigung an Kanton und Konkordate von CHF 118'305.40: Tiefere Beiträge an den Lastenausgleich als budgetiert.

Verkehr und Nachrichtenübermittlung

Rechnung 2022		Budget 2022		Rechnung 2021	
Aufwand	Ertrag	Aufwand	Ertrag	Aufwand	Ertrag
1'261'018.00	120'716.10	1'182'300.00	63'800.00	1'340'037.45	260'101.15
	1'140'301.90		1'118'500.00		1'079'936.30
Abweichung Rechnung 2022 zu Budget 2022			Abweichung Rechnung 2022 zu Rechnung 2021		
	Absolut	in %		Absolut	in %
Aufwand	78'718.00	6.66	Aufwand	-79'019.45	-5.90
Ertrag	56'916.10	89.21	Ertrag	-139'385.05	-53.59
Nettoaufwand	21'801.90	1.95	Nettoaufwand	60'365.60	5.59

6150 Gemeindestrassen

- Mehraufwand Löhne Werkhof über CHF 18'486.25: Höhere Löhne als budgetiert. Anstellung neuer Mitarbeiter erfolgte ein Monat bevor Pensionierung des Werkhofleiters.
- Mehraufwand Baulicher Unterhalt Strassen durch Dritte, CHF 120'687.70: Mehr Strassenunterhalt ausgeführt als budgetiert. Im Zusammenhang mit dem Mehraufwand konnten Kostenbeteiligungen von Dritten über CHF 60'066.85 eingenommen werden.
- Minderaufwand planmässige Abschreibungen Strassen von CHF 16'893.15: Tiefere Abschreibungen als veranschlagt.
- Mehrertrag Rückerstattungen und Kostenbeteiligungen Dritter, CHF 60'066.85: Kostenbeteiligungen von Dritter für Unterhalt der Strassen.

6291 Gemeindeanteil Öffentlicher Verkehr

- Minderaufwand Beiträge an Kanton und Konkordate, CHF 27'770.20: Tiefere Beiträge an den Lastenausgleich als budgetiert.

Umweltschutz und Raumordnung

Rechnung 2022		Budget 2022		Rechnung 2021	
Aufwand	Ertrag	Aufwand	Ertrag	Aufwand	Ertrag
2'009'347.12	1'762'839.92	2'068'600.00	1'791'000.00	1'911'763.41	1'618'460.01
	246'507.20		277'600.00		293'303.40
Abweichung Rechnung 2022 zu Budget 2022			Abweichung Rechnung 2022 zu Rechnung 2021		
	Absolut	in %		Absolut	in %
Aufwand	-59'252.88	-2.86	Aufwand	97'583.71	5.10
Ertrag	-28'160.08	-1.57	Ertrag	144'379.91	8.92
Nettoaufwand	-31'092.80	-11.20	Nettoaufwand	-46'796.20	-15.95

7101 Wasserversorgung

- Minderaufwand Honorare externe Berater über CHF 32'459.60: Weniger Unterstützung/Beratung benötigt als erwartet.
- Mehraufwand Unterhalt Leitungsnetz, Hydranten von CHF 20'783.25: Mehr Unterhaltsarbeiten an Leitungsnetz und Hydranten vorgenommen.
- Minderaufwand planmässige Abschreibungen übrige Tiefbauten resp. Minderertrag Entnahme aus Spezialfinanzierung Werterhalt, CHF 15'105.95: Weniger Abschreibungen als veranschlagt.

7201 Abwasserentsorgung

- Minderaufwand Honorare externe Berater über CHF 20'347.75: Weniger Unterstützung/Beratung benötigt als erwartet.
- Mehraufwand Einlage in die Spezialfinanzierung Werterhalt, CHF 83'480.00: Die Budgetierung der Einlage erfolgte mit einem falschen Einlagesatz.
- Minderaufwand Einlage in Spezialfinanzierung Anschlussgebühren resp. Minderertrag Anschlussgebühren von CHF 22'178.50: Einnahmen Anschlussgebühren tiefer als erwartet, was eine tiefere Einlage in die Spezialfinanzierung zur Folge hat.
- Mehrerertrag Benützungsgebühren und Dienstleistungen von CHF 51'791.30: Höhere Abwassereinnahmen als erwartet.

7301 Abfall

- Minderaufwand Verwertungskosten Abfall von CHF 21'226.25: Tiefere Verwertungskosten als erwartet.
- Mehraufwand Ertragsüberschuss von CHF 1'347.22 resp. Minderertrag Aufwandüberschuss von CHF 25'000.00: Spezialfinanzierung schliesst mit einem Ertragsüberschuss anstelle des budgetierten Aufwandüberschusses ab.

Volkswirtschaft

Rechnung 2022		Budget 2022		Rechnung 2021	
Aufwand	Ertrag	Aufwand	Ertrag	Aufwand	Ertrag
8'665.65	154'703.40	10'300.00	158'000.00	9'157.10	165'254.15
146'037.75		147'700.00		156'097.05	
Abweichung Rechnung 2022 zu Budget 2022				Abweichung Rechnung 2022 zu Rechnung 2021	
	Absolut	in %		Absolut	in %
Aufwand	-1'634.35	-15.87	Aufwand	-491.45	-5.37
Ertrag	-3'296.60	-2.09	Ertrag	-10'550.75	-6.38
Nettoertrag	-1'662.25	-1.13	Nettoertrag	-10'059.30	-6.44

Es sind keine nennenswerten Abweichungen zum Budget vorhanden.

Finanzen und Steuern

Rechnung 2022		Budget 2022		Rechnung 2021	
Aufwand	Ertrag	Aufwand	Ertrag	Aufwand	Ertrag
1'777'323.82	11'603'366.17	1'301'300.00	11'322'000.00	2'765'096.26	12'578'534.07
9'826'042.35		10'020'700.00		9'813'437.81	
Abweichung Rechnung 2022 zu Budget 2022				Abweichung Rechnung 2022 zu Rechnung 2021	
	Absolut	in %		Absolut	in %
Aufwand	476'023.82	36.58	Aufwand	-987'772.44	-35.72
Ertrag	281'366.17	2.49	Ertrag	-975'167.90	-7.75
Nettoertrag	-194'657.65	-1.94	Nettoertrag	12'604.54	0.13

Die Steuerbeträge stützen sich auf die Einnahme- und Ertragsabrechnung der Kantonalen Steuerverwaltung.

9100 Allgemeine Gemeindesteuern

- Minderaufwand Forderungsverluste periodische Steuern, CHF 34'134.60
- Minderertrag Einkommenssteuern, CHF 247'090.20
- Mehrertrag Nachsteuern und Bussen Einkommenssteuer, CHF 16'570.80
- Minderertrag aktive Steuerauscheidungen Einkommen, CHF 23'251.30
- Mehrertrag Vermögenssteuern, CHF 157'199.20
- Mehrertrag Quellensteuern, CHF 57'388.50
- Mehrertrag Gewinnsteuern, CHF 123'209.90
- Mehrertrag aktive Steuerauscheidung Gewinnsteuern, CHF 65'703.60
- Mehrertrag Erstattung Forderungsverluste, CHF 26'310.50

9101 Sondersteuern

- Minderertrag Grundstückgewinnsteuern, CHF 33'575.05
- Mehrertrag Sonderveranlagungen, CHF 188'777.55

9102 Liegenschaftssteuern

- Mehrertrag Liegenschaftssteuern, CHF 36'460.50

9300 Finanz- und Lastenausgleich

- Minderertrag Zuschuss Finanzausgleich Disparitätenabbau, CHF 35'787.00

9500 Ertragsanteile, übrige

- Mehrertrag Erbschafts- und Schenkungssteuern, CHF 48'460.85

9610 Zinsen

- Mehraufwand Verzinsung langfristige Finanzverbindlichkeiten, CHF 22'184.95

9630 Liegenschaften des Finanzvermögens

- Mehraufwand Unterhalt Hochbauten, Gebäude, CHF 15'048.90: Mehr Unterhaltsarbeiten als angenommen.
- Mehraufwand Wertberichtigung Sachanlagen FV von CHF 135'758.35: Erfassung und Umgliederung der Liegenschaft Richtersmattweg 99 in den Bereich Gebäude. Der Bereich Grundstücke ist mit neuen Ansätzen bewertet. Die Abwertung ist im Verhältnis des Werts der Liegenschaft Richtersmattweg 99 erfolgt.
- Mehrertrag Marktwertanpassung Liegenschaften über CHF 135'758.35: Erfassung und Umgliederung der Liegenschaft Richtersmattweg 99 aus den Grundstücken in die Gebäude.

9950 Neutrale Aufwendungen und Erträge

- Minderertrag Auflösung Neubewertungsreserve von CHF 83'793.68: Aufgrund der ausserordentlichen Auflösung aus der Neubewertungsreserve des Vorjahres hat sich der Bestand und die damit jährlich verbundene Auflösung reduziert.

9990 Abschluss

- Mehraufwand Ertragsüberschuss von CHF 344'973.36 resp. Minderertrag Aufwandüberschuss von CHF 163'100.00: Ertragsüberschuss anstelle des budgetierten Aufwandüberschusses.

4.2 Investitionsrechnung

	Rechnung 2022		Budget 2022		Rechnung 2021	
	Ausgaben	Einnahmen	Ausgaben	Einnahmen	Ausgaben	Einnahmen
0 Allgemeine Verwaltung Nettoausgaben	0.00	0.00	0.00	0.00	0.00	0.00
1 Öffentliche Ordnung und Sicherheit, Verteidigung Nettoausgaben	279'649.15	0.00	163'000.00	0.00	60'817.10	0.00
		279'649.15		163'000.00		60'817.10
2 Bildung Nettoausgaben	395'907.25	7'630.20	613'700.00	0.00	635'306.00	0.00
		388'277.05		613'700.00		635'306.00
3 Kultur, Sport und Freizeit, Kirche Nettoausgaben	120'000.00	30'745.65	15'000.00	0.00	0.00	5'504.10
		89'254.35		15'000.00	5'504.10	
4 Gesundheit Nettoausgaben	0.00	0.00	0.00	0.00	0.00	0.00
5 Soziale Sicherheit Nettoausgaben	0.00	0.00	0.00	0.00	0.00	0.00
6 Verkehr und Nachrichtenübermittlung Nettoausgaben	31'894.35	0.00	0.00	0.00	390'223.10	0.00
		31'894.35				390'223.10
7 Umweltschutz und Raumordnung Nettoausgaben	613'202.60	0.00	1'206'000.00	85'000.00	753'086.40	0.00
		613'202.60		1'121'000.00		753'086.40
8 Volkswirtschaft Nettoausgaben	0.00	0.00	0.00	0.00	0.00	0.00
9 Finanzen und Steuern Nettoeinnahmen	38'375.85	1'440'653.35	85'000.00	1'997'700.00	5'504.10	1'839'432.60
	1'402'277.50		1'912'700.00		1'833'928.50	

5. Sachgruppen

5.1 Erfolgsrechnung

	Rechnung 2022		Budget 2022		Rechnung 2021	
	Aufwand	Ertrag	Aufwand	Ertrag	Aufwand	Ertrag
Aufwand						
30 Personalaufwand	2'150'234.11		2'077'500.00		2'119'503.69	
31 Sach- und übriger Betriebsaufwand	2'983'279.33		3'044'000.00		3'148'426.22	
33 Abschreibungen Verwaltungsvermögen	770'313.70		828'900.00		658'110.10	
34 Finanzaufwand	252'433.71		95'600.00		161'671.04	
35 Einlagen in Fonds und Spezialfinanzierungen	614'608.50		551'800.00		560'015.00	
36 Transferaufwand	7'825'292.04		8'154'500.00		7'484'950.15	
37 Durchlaufende Beiträge	4'855.00		4'000.00		4'334.00	
38 Ausserordentlicher Aufwand	0.00		0.00		870'432.35	
39 Interne Verrechnungen	84'370.95		130'400.00		98'111.55	
3 Total Aufwand	14'685'387.34	0.00	14'886'700.00	0.00	15'105'554.10	0.00
Ertrag						
40 Fiskalertrag		10'474'896.55		10'060'500.00		10'341'668.95
41 Regalien und Konzessionen		145'759.55		155'000.00		159'913.00
42 Entgelte		1'988'058.33		1'892'600.00		2'146'059.36
43 Verschiedene Erträge		8'140.00		9'000.00		16'948.40
44 Finanzertrag		442'456.45		277'100.00		777'715.10
45 Entnahmen Fonds u. Spezialfinanzierungen		81'209.60		102'600.00		50'718.10
46 Transferertrag		1'278'527.25		1'438'700.00		912'813.14
47 Durchlaufende Beiträge		4'855.00		4'000.00		4'334.00
48 Ausserordentlicher Ertrag		283'006.32		366'800.00		1'024'220.22
49 Interne Verrechnungen		84'370.95		130'400.00		98'111.55
4 Total Ertrag	0.00	14'791'280.00	0.00	14'436'700.00	0.00	15'532'501.82
Abschluss						
90 Abschluss Erfolgsrechnung	346'320.58	240'427.92		450'000.00	544'207.40	117'259.68
9 Abschluss Gesamthaushalt	105'892.66	0.00	0.00	450'000.00	426'947.72	0.00

5.2 Investitionsrechnung

	Rechnung 2022		Budget 2022		Rechnung 2021	
	Ausgaben	Einnahmen	Aufwand	Einnahmen	Aufwand	Einnahmen
Ausgaben						
50 Sachanlagen	1'280'011.70		1'851'700.00		1'781'220.95	
51 Investitionen auf Rechnung Dritter	0.00		0.00		0.00	
52 Immaterielle Anlagen	40'641.65		146'000.00		58'211.65	
54 Darlehen	120'000.00		0.00		0.00	
55 Beteiligungen und Grundkapitalien	0.00		0.00		0.00	
56 Eigene Investitionsbeiträge	0.00		0.00		0.00	
5 Total Ausgaben	1'440'653.35	0.00	1'997'700.00	0.00	1'839'432.60	0.00
Einnahmen						
60 Übertrag. Sachanlagen ins Finanzvermögen		0.00		0.00		0.00
61 Rückerstattungen		0.00		85'000.00		0.00
62 Abgang immaterielle Anlagen		0.00		0.00		0.00
63 Investitionsbeiträge f.eigene Rechnung		7'630.20		0.00		0.00
64 Rückzahlung von Darlehen		30'745.65		0.00		5'504.10
65 Übertragung von Beteiligungen		0.00		0.00		0.00
66 Rückzahlung eigener Investitionsbeiträge		0.00		0.00		0.00
6 Total Einnahmen	0.00	38'375.85	0.00	85'000.00	0.00	5'504.10
59 Übertrag an Bilanz	38'375.85		85'000.00		5'504.10	
69 Übertrag an Bilanz		1'440'653.35		1'997'700.00		1'839'432.60
Nettoinvestitionen	1'402'277.50	0.00	1'912'700.00	0.00	1'833'928.50	0.00

6. Geldflussrechnung

Bezeichnung	Rechnung 2022	Rechnung 2021
Geldfluss aus betrieblicher Tätigkeit		
Ertragsüberschuss / (-) Aufwandüberschuss	344'973.36	475'815.84
Abschreibungen Verwaltungsvermögen	637'164.70	568'699.00
Abschreibungen Investitionsbeiträge	0.00	0.00
Einlagen in das Eigenkapital	0.00	870'432.35
(-) Entnahmen aus dem Eigenkapital	-283'006.32	-1'024'220.22
Verluste aus Verkauf Finanzanlagen FV und Übertragung Finanzanlagen FV ins VV /		
(-) Gewinne aus Verkauf Finanzanlagen FV	0.00	-167'781.85
Verluste aus Verkauf Sachanlagen FV und Übertragung Sachanlagen FV ins VV /		
(-) Gewinne aus Verkauf Sachanlagen FV	0.00	0.00
Wertberichtigungen Anlagen FV / (-) Wertberichtigungen Anlagen FV	0.00	-183'549.70
Wertberichtigungen Darlehen/Beteiligungen VV	0.00	0.00
(-) Aufwertung VV	0.00	0.00
(-) Zunahme/Abnahme Forderungen	-218'217.83	-210'505.48
Abnahme/(-) Zunahme Vorräte	0.00	0.00
Abnahme/(-) Zunahme aktive Rechnungsabgrenzungen	99'235.94	-55'692.83
(-) Abnahme/Zunahme Laufende Verbindlichkeiten	-487'992.90	379'448.38
(-) Abnahme/Zunahme kurzfr. Rückstellungen	0.00	0.00
Zunahme/(-) Abnahme passive Rechnungsabgrenzungen	51'464.44	-4'680.79
(-) Abnahme/Zunahme langfr. Rückstellungen	0.00	0.00
(-) Abnahme/Zunahme übrige Spezialfinanzierungen	0.00	0.00
Geldfluss aus betrieblicher Tätigkeit Einwohnergemeinde (allg. Haushalt)	143'621.39	647'964.70
Geldfluss Wasserversorgung		
(-) Aufwandüberschuss / Ertragsüberschuss	-126'838.17	-56'053.01
Abschreibungen Verwaltungsvermögen	39'294.05	33'563.10
Abschreibungen Investitionsbeiträge	0.00	0.00
(-) Aufwertung VV	0.00	0.00
(-) Zunahme/Abnahme Forderungen	-62.12	28'027.92
Abnahme/(-) Zunahme aktive Rechnungsabgrenzungen	0.00	0.00
Abnahme/(-) Zunahme Vorräte	0.00	0.00
(-) Abnahme/Zunahme Laufende Verbindlichkeiten	-18'688.35	-23'621.65
(-) Abnahme/Zunahme passive Rechnungsabgrenzungen	0.00	0.00
Zunahme/(-) Abnahme Vorfinanzierung Werterhalt	204'412.95	208'588.90
(-) Abnahme/Zunahme übrige Vorfinanzierungen	0.00	0.00
Geldfluss aus betrieblicher Tätigkeit Wasserversorgung	98'118.36	190'505.26
Geldfluss Abwasserentsorgung		
(-) Aufwandüberschuss / Ertragsüberschuss	-90'461.80	61'796.86
Abschreibungen Verwaltungsvermögen	41'915.55	17'155.00
Abschreibungen Investitionsbeiträge	0.00	0.00
(-) Aufwertung VV	0.00	0.00
Abnahme/(-) Zunahme Forderungen	17'692.55	-19'420.67
Abnahme/(-) Zunahme aktive Rechnungsabgrenzungen	0.00	0.00
Abnahme/(-) Zunahme Vorräte	0.00	0.00
(-) Abnahme/Zunahme Laufende Verbindlichkeiten	-47'144.95	-24'497.55
(-) Abnahme/Zunahme passive Rechnungsabgrenzungen	0.00	0.00
Zunahme/(-) Abnahme Vorfinanzierung Werterhalt	328'985.95	300'708.00
(-) Abnahme/Zunahme übrige Vorfinanzierungen	0.00	0.00
Geldfluss aus betrieblicher Tätigkeit Abwasserentsorgung	250'987.30	335'741.64
Geldfluss Abfall		
Ertragsüberschuss / (-) Aufwandüberschuss	1'347.22	-61'206.67
Abschreibungen Verwaltungsvermögen	477.00	0.00
Abschreibungen Investitionsbeiträge	0.00	0.00
(-) Aufwertung VV	0.00	0.00
(-) Zunahme/Abnahme Forderungen	-1'917.30	86'219.81
Abnahme/(-) Zunahme aktive Rechnungsabgrenzungen	0.00	0.00
Abnahme/(-) Zunahme Vorräte	0.00	0.00
(-) Abnahme/Zunahme Laufende Verbindlichkeiten	-9'304.80	-4'699.35
(-) Abnahme/Zunahme passive Rechnungsabgrenzungen	0.00	0.00
(-) Abnahme/Zunahme Vorfinanzierungen	0.00	0.00
Geldfluss aus betrieblicher Tätigkeit Abfall	-9'397.88	20'313.79

Geldfluss Feuerwehr		
(-) Aufwandüberschuss / Ertragsüberschuss	-23'127.95	6'594.70
Abschreibungen Verwaltungsvermögen	51'462.40	38'693.00
Abschreibungen Investitionsbeiträge	0.00	0.00
(-) Aufwertung VV	0.00	0.00
Abnahme/(-) Zunahme Forderungen	0.00	1'375.00
Abnahme/(-) Zunahme aktive Rechnungsabgrenzungen	0.00	0.00
Abnahme/(-) Zunahme Vorräte	0.00	0.00
(-) Abnahme/Zunahme Laufende Verbindlichkeiten	-8'894.35	11'567.75
(-) Abnahme/Zunahme passive Rechnungsabgrenzungen	0.00	0.00
(-) Abnahme/Zunahme Vorfinanzierungen	0.00	0.00
Geldfluss aus betrieblicher Tätigkeit Feuerwehr	19'440.10	58'230.45
Geldfluss aus betrieblicher Tätigkeit Gemeindebetriebe	359'147.88	604'791.14
Total Geldfluss aus betrieblicher Tätigkeit	502'769.27	1'252'755.84
Geldfluss aus Investitionstätigkeit		
Zahlungen für Nettoinv. Sachanlagen + Immat. Anlagen+ Investitionsbeiträge VV	-468'427.65	-1'144'850.95
(-) Auszahlungen für Darlehen/Beteiligungen VV	-120'000.00	0.00
Einzahlung für Darlehen/Beteiligungen VV	30'745.65	5'504.10
(-) Kauf Sachanlagen FV	0.00	0.00
Verkauf Sachanlagen FV	0.00	0.00
(-) Investitionen Sachanlagen FV	-18'540.55	-2'572.00
(-) Kauf kurzfristige Finanzanlagen FV	0.00	0.00
Verkauf kurzfristige Finanzanlagen FV	0.00	0.00
(-) Kauf langfristige Finanzanlagen FV	0.00	0.00
Verkauf langfristige Finanzanlagen FV	0.00	1'179'041.85
Geldfluss aus Investitionstätigkeit Einwohnergemeinde (allg. Haushalt)	-576'222.55	37'123.00
Geldfluss Wasserversorgung		
Zahlungen für Nettoinvestitionen VV Wasserversorgung	-182'940.45	-249'478.95
Geldfluss aus Investitionstätigkeit Wasserversorgung	-182'940.45	-249'478.95
Geldfluss Abwasserentsorgung		
Zahlungen für Nettoinvestitionen VV Abwasserentsorgung	-409'818.30	-756'444.80
Geldfluss aus Investitionstätigkeit Abwasserentsorgung	-409'818.30	-756'444.80
Geldfluss Abfall		
Zahlungen für Nettoinvestitionen VV Abfall	0.00	0.00
Geldfluss aus Investitionstätigkeit Abfall	0.00	0.00
Geldfluss Feuerwehr		
Zahlungen für Nettoinvestitionen VV	-250'272.90	0.00
Geldfluss aus Investitionstätigkeit Feuerwehr	-250'272.90	0.00
Geldfluss aus Investitionstätigkeit Gemeindebetriebe	-843'031.65	-1'005'923.75
Total Geldfluss aus Investitionstätigkeit	-1'419'254.20	-968'800.75
Geldfluss aus Finanzierungstätigkeit		
Zunahme/ (-) Abnahme Kontokorrente mit Dritten	0.00	0.00
Aufnahme kurzfristige Finanzverbindlichkeiten	0.00	2'000'000.00
(-) Rückzahlung kurzfristige Finanzverbindlichkeiten	0.00	-2'000'000.00
Aufnahme langfristige Finanzverbindlichkeiten	2'500'000.00	500'000.00
(-) Rückzahlung langfristige Finanzverbindlichkeiten	0.00	-500'000.00
Zunahme/(-) Abnahme Stiftungen, Legate, Zuwendungen im FK sowie Fonds im FK	4'973.65	-1'973.35
Geldfluss aus Finanzierungstätigkeit Einwohnergemeinde (allg. Haushalt)	2'504'973.65	-1'973.35
Abnahme / Zunahme Flüssige Mittel	1'588'488.72	281'981.74
Total Geldfluss	1'588'488.72	281'981.74
Bestand Netto-Flüssige Mittel und kurzfristige Geldanlagen 1.1.	1'949'784.10	1'667'802.36
Bestand Netto-Flüssige Mittel und kurzfristige Geldanlagen 31.12.	3'538'272.82	1'949'784.10

7. Finanzkennzahlen

7.1 Gesamthaushalt

Kennzahl	JR 2022	Ø 5 Jahre	Kommentar/Interpretation
Nettoverschuldungsquotient	-79.90%	-97.44%	Nettoschulden in % des Fiskalertrages Richtwert: < 100 % gut
Selbstfinanzierungsgrad	80.34%	69.00%	Selbstfinanzierung in % der Nettoinvestitionen Richtwert: > 100 % ideal
Zinsbelastungsanteil	0.15%	-0.22%	Nettozinsen in % des laufenden Ertrages Richtwert: 1 - 3 % entspricht mittlere Belastung
Bruttoverschuldungsanteil	41.26%	27.69%	Bruttoschuld in % des laufenden Ertrages Richtwert: < 50 % sehr gut
Investitionsanteil	9.92%	12.99%	Bruttoinvestitionen in % der Gesamtausgaben Richtwert: < 10 % schwache Investitionstätigkeit
Kapitaldienstanteil	5.39%	4.33%	Kapitaldienst in % des laufenden Ertrages Richtwert: < 5 % gilt als tiefe Belastung
Nettoschuld in Franken pro Einwohner	-2'043.99	-2'334.84	Ein negativer Wert entspricht einem Nettovermögen pro Einwohner
Selbstfinanzierungsanteil	7.66%	8.46%	Selbstfinanzierung in % des laufenden Ertrages Richtwert: zwischen 10 - 20 % ideal
Nettozinsbelastungsanteil	-1.28%	-3.61%	Netto Finanzaufwand in % des Steuerertrages Richtwert: 0 - 4 % entspricht sehr tiefer Belastung
Massgebendes Eigenkapital pro Einwohner	1'982.01	1'916.78	Unter Fr. 2'000.00 nur geringes Eigenkapital pro Einwohner

7.2 Allgemeiner Haushalt

Kennzahl	JR 2022	Ø 5 Jahre	Kommentar/Interpretation
Selbstfinanzierungsgrad	127.32%	77.46%	Selbstfinanzierung in % der Nettoinvestitionen Richtwert: > 100 % ideal
Bilanzüberschussquotient	56.54%	54.19%	Bilanzüberschuss in % des Fiskalertrages Richtwert: > 30 % für Gemeinden mit 2'000 bis 10'000 Einwohner

7.3 Spezialfinanzierung Wasser

Kennzahl	JR 2022	Ø 5 Jahre	Kommentar/Interpretation
Selbstfinanzierungsgrad	95.71%	79.22%	Selbstfinanzierung in % der Nettoinvestitionen Richtwert: > 100 % ideal
Kostendeckungsgrad	72.74%	86.13%	Aufwand in % des Ertrages Richtwert: > 100 % Ertragsüberschuss
Werterhaltungsquote	24.64%	22.65%	Bestand Werterhalt in % des Wiederbeschaffungswertes

7.4 Spezialfinanzierung Abwasser

Kennzahl	JR 2022	Ø 5 Jahre	Kommentar/Interpretation
Selbstfinanzierungsgrad	58.33%	45.73%	Selbstfinanzierung in % der Nettoinvestitionen Richtwert: > 100 % ideal
Kostendeckungsgrad	90.82%	96.74%	Aufwand in % des Ertrages Richtwert: > 100 % Ertragsüberschuss
Werterhaltungsquote	15.33%	14.10%	Bestand Werterhalt in % des Wiederbeschaffungswertes

7.5 Spezialfinanzierung Abfall

Kennzahl	JR 2022	Ø 5 Jahre	Kommentar/Interpretation
Selbstfinanzierungsgrad	100.00%	20.00%	Selbstfinanzierung in % der Nettoinvestitionen Richtwert: > 100 % ideal
Kostendeckungsgrad	100.44%	105.75%	Aufwand in % des Ertrages Richtwert: > 100 % Ertragsüberschuss

7.6 Spezialfinanzierung Feuerwehr

Kennzahl	JR 2022	Ø 5 Jahre	Kommentar/Interpretation
Selbstfinanzierungsgrad	11.32%	228.36%	Selbstfinanzierung in % der Nettoinvestitionen Richtwert: > 100 % ideal
Kostendeckungsgrad	0.00%	80.38%	Aufwand in % des Ertrages Richtwert: > 100 % Ertragsüberschuss

8. Antrag der Exekutive

Genehmigung

Die Jahresrechnung 2022 der Einwohnergemeinde Schüpfen wird mit nachfolgendem Ergebnis verabschiedet und der Gemeindeversammlung zur Genehmigung unterbreitet:

Erfolgsrechnung	Aufwand Gesamthaushalt	CHF	14'601'016.39
	Ertrag Gesamthaushalt	CHF	14'706'909.05
	Ertragsüberschuss	CHF	105'892.66
davon	Aufwand allgemeiner Haushalt	CHF	12'631'438.59
	Ertrag allgemeiner Haushalt	CHF	12'976'411.95
	Ertragsüberschuss	CHF	344'973.36
	Aufwand SF Feuerwehr	CHF	209'175.10
	Ertrag SF Feuerwehr	CHF	186'047.15
	Aufwandüberschuss	CHF	23'127.95
	Aufwand SF Wasser	CHF	465'273.80
	Ertrag SF Wasser	CHF	338'435.63
	Aufwandüberschuss	CHF	126'838.17
	Aufwand SF Abwasser	CHF	985'490.15
	Ertrag SF Abwasser	CHF	895'028.35
	Aufwandüberschuss	CHF	90'461.80
	Aufwand SF Abfall	CHF	309'638.75
	Ertrag SF Abfall	CHF	310'985.97
	Ertragsüberschuss	CHF	1'347.22
Investitionsrechnung	Ausgaben	CHF	1'440'653.35
	Einnahmen	CHF	38'375.85
	Nettoinvestitionen	CHF	1'402'277.50
Nachkredite	gem. separater Liste		

Antrag

Der Gemeindeversammlung wird beantragt, die Jahresrechnung 2022 zu genehmigen.

Schüpfen, 18. April 2023

Der Gemeindepräsident:



Der Gemeindevorsteher:



Präsident Finanzkommission:



Der Finanzverwalter:



9. Bestätigungsbericht Revisionsstelle



Tel. +41 34 421 88 10
www.bdo.ch

BDO AG
Farbweg 11
3401 Burgdorf

**Bericht des Rechnungsprüfungsorgans zur Jahresrechnung 2022
an die Gemeindeversammlung der**

Einwohnergemeinde Schüpfen, Schüpfen

Als Rechnungsprüfungsorgan haben wir die Jahresrechnung der Einwohnergemeinde Schüpfen, bestehend aus Berichterstattung, Bilanz, Erfolgsrechnung, Investitionsrechnung, Geldflussrechnung und Anhang für das am 31. Dezember 2022 abgeschlossene Rechnungsjahr geprüft.

Verantwortung des Gemeinderates

Der Gemeinderat ist für die Aufstellung der Jahresrechnung in Übereinstimmung mit den kantonalen und kommunalen gesetzlichen Vorschriften verantwortlich. Diese Verantwortung beinhaltet die Ausgestaltung, Implementierung und Aufrechterhaltung eines internen Kontrollsystems mit Bezug auf die Aufstellung der Jahresrechnung, die frei von wesentlichen falschen Angaben als Folge von Verstössen oder Irrtümern ist. Darüber hinaus ist der Gemeinderat für die Anwendung sachgemässer Rechnungslegungsmethoden sowie die Vornahme angemessener Schätzungen verantwortlich.

Verantwortung des Rechnungsprüfungsorgans

Unsere Verantwortung ist es, aufgrund unserer Prüfung ein Prüfungsurteil über die Jahresrechnung abzugeben. Wir haben unsere Prüfung in Übereinstimmung mit den gesetzlichen Vorschriften und der Arbeitshilfe für Rechnungsprüfungsorgane (AH RPO, Ausgabe 2016) vorgenommen. Die Prüfung haben wir so zu planen und durchzuführen, dass wir hinreichende Sicherheit gewinnen, ob die Jahresrechnung frei von wesentlichen falschen Angaben ist.

Eine Prüfung beinhaltet die Durchführung von Prüfungshandlungen zur Erlangung von Prüfungsnachweisen für die in der Jahresrechnung enthaltenen Wertansätze und sonstigen Angaben. Die Auswahl der Prüfungshandlungen liegt im pflichtgemässen Ermessen des Prüfers. Dies schliesst eine Beurteilung der Risiken wesentlicher falscher Angaben in der Jahresrechnung als Folge von Verstössen oder Irrtümern ein. Bei der Beurteilung dieser Risiken berücksichtigt der Prüfer das interne Kontrollsystem, soweit es für die Aufstellung der Jahresrechnung von Bedeutung ist, um die den Umständen entsprechenden Prüfungshandlungen festzulegen, nicht aber um ein Prüfungsurteil über die Wirksamkeit des internen Kontrollsystems abzugeben. Die Prüfung umfasst zudem die Beurteilung der Angemessenheit der angewandten Rechnungslegungsmethoden, der Plausibilität der vorgenommenen Schätzungen sowie eine Würdigung der Gesamtdarstellung der Jahresrechnung. Wir sind der Auffassung, dass die von uns erlangten Prüfungsnachweise eine ausreichende und angemessene Grundlage für unser Prüfungsurteil bilden.

Prüfungsurteil

Nach unserer Beurteilung entspricht die Jahresrechnung für das am 31. Dezember 2022 abgeschlossene Rechnungsjahr den kantonalen und kommunalen gesetzlichen Vorschriften.

Berichterstattung aufgrund weiterer gesetzlicher Vorschriften

Wir bestätigen, dass wir die Anforderungen an die Befähigung gemäss Art. 123 GV erfüllen und keine mit unserer Unabhängigkeit nicht vereinbare Sachverhalte vorliegen.

Wir beantragen, die Jahresrechnung per 31. Dezember 2022 mit Aktiven und Passiven von CHF 30'182'471.55 und einem Gesamtergebnis (Ertragsüberschuss) von CHF 105'892.66 genehmigen.

Burgdorf, 20. April 2023

BDO AG

Bernhard Remund
Leitender Revisor
Zugelassener Revisionsexperte

ppa. Maik Morf
Zugelassener Revisionsexperte

10. Genehmigung der Jahresrechnung

Das beschlussfassende Organ der Gemeinde Schüpfen hat die Jahresrechnung 2022 am 7. Juni 2023 gemäss dem vorstehenden Antrag des Gemeinderates vom 19. April 2023 genehmigt.

Schüpfen, 7. Juni 2023

Gemeinderat Schüpfen

Gemeindepräsident:



Gemeindegemeinsamer:

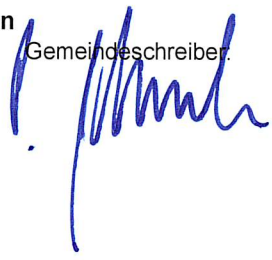

11. Anhang

11.1 Regelwerk

11.1.1 Angewendetes Regelwerk

Der Rechnungsabschluss der Gemeinde Schüpfen ist in Übereinstimmung mit den geltenden kantonalen gesetzlichen Grundlagen erstellt worden.

Gemeindegesezt (GG, BSG 170.11)

Gemeindeverordnung (GV, BSG 170.111)

Direktionsverordnung über den Finanzhaushalt der Gemeinden (FHDV, BSG 170.511)

Diese orientieren sich gemäss Art. 70 Absatz 1 GG am Harmonisierten Rechnungslegungsmodell für die Kantone und Gemeinden, HRM2, laut Handbuch der Konferenz der Kantonalen Finanzdirektoren. Die kantonalen Bestimmungen weichen in einzelnen Bereichen von den Empfehlungen des HRM2 ab. Das Amt für Gemeinden und Raumordnung stellt eine Auflistung dieser Ausnahmen zur Verfügung unter www.be.ch/gemeinden > HRM2 > Praxishilfen.

11.1.2 Bewertung Finanzvermögen

Vermögenswerte im Finanzvermögen werden bilanziert, wenn sie einen künftigen Nutzen erbringen und Ihr Wert verlässlich ermittelt werden kann. Sie werden bei erstmaliger Bilanzierung zu Anschaffungs- bzw. Herstellungskosten bilanziert. Entstehen der Gemeinde keine Kosten, wird zum Verkehrswert zum Zeitpunkt des Zugangs bilanziert. Folgebewertungen erfolgen zum Verkehrswert am Bilanzstichtag, wobei eine systematische Neubewertung bei Liegenschaften mit Ausnahme von Baurechten mind. alle fünf Jahre oder bei Änderungen des amtlichen Wertes, bei allen anderen Vermögenswerten jährlich erfolgt. Die Bilanzwerte sind bei eingetretenen dauerhaften Wertminderungen oder Verlusten sofort zu berücksichtigen.

Bewertung Finanzanlagen

Das Finanzvermögen wurde gemäss Anhang 1 der Gemeindeverordnung (GV) per 1. Januar 2015 bewertet. Die Neubewertungsreserve beläuft sich per 31. Dezember 2022 auf CHF 849'018.96.

Bilanzkonto	alter Buchwert	Auf-/Abwertung	neuer Buchwert	Bewertungsmethode	letztmalige Bewertung
Verzinsliche Anlagen	CHF 20'000.00	CHF -5'000.00	CHF 15'000.00	Bewertung	31.12.2022
Grundstücke	CHF 955'987.10	CHF -134'030.35	a) CHF 821'956.75	Bewertung	31.12.2022
Gebäude	CHF 4'182'400.00	CHF 179'215.00	b) CHF 4'361'615.00	Amtlicher Wert x 1.4	31.12.2022

a) Das Bilanzkonto Grundstücke ist mit neuen Ansätzen bewertet worden. Die Abwertung deckt sich mit der Erfassung des Gebäude Richtersmattweg 99.

b) Erfassung des Gebäude Richtersmattweg 99. Zudem wurden noch Investitionen in Gebäude des Finanzvermögens von CHF 45'184.65 vorgenommen.

11.1.3 Bewertung Verwaltungsvermögen

Vermögenswerte im Verwaltungsvermögen werden bilanziert, wenn sie einen künftigen mehrjährigen öffentlichen Nutzen hervorbringen und ihr Wert verlässlich ermittelt werden kann. Sie werden zu Anschaffungs- bzw. Herstellungskosten nach der Nettomethode bilanziert und nach der definitiven Nutzungsdauer linear abgeschrieben. Entstehen der Gemeinde keine Kosten, wird zum Verkehrswert zum Zeitpunkt des Zugangs bilanziert. Die Bilanzwerte sind bei eingetretenen dauerhaften Wertminderungen oder Verlusten sofort zu berechtigen. Die geltenden Anlagekategorien und Nutzungsdauern sind in Anhang 2 GV umschrieben.

11.1.4 Aktivierungsgrenze

Der Gemeinderat hat die Aktivierungsgrenze für den allgemeinen Haushalt wie auch die Spezialfinanzierungen auf CHF 10'000.00 festgelegt.

11.1.5 Bestehendes Verwaltungsvermögen

Seit dem Übergang auf HRM2 im Jahr 2016 wird das bestehende Verwaltungsvermögen linear über 16 Jahre abgeschrieben. Davon ausgenommen sind die Positionen gemäss Ziffer 4.1.3 der Übergangsbestimmungen der Gemeindeverordnung (GV).

11.2 Grundlagen der Jahresrechnung

Als Grundlage für die Jahresrechnung 2022 dienten das Budget 2022 und die Vorjahresrechnung 2021.

	Budget 2022	Jahresrechnung 2021
Gemeinderat	26.10.2022	20.04.2022
Bestätigungsbericht Rechnungsprüfungsorgan BDO		21.04.2022
Gemeindeversammlung	29.11.2022	08.06.2022

11.3 Eigenkapitalnachweis Einwohnergemeinde Schüpfen

		1. Januar 2022	Veränderungsnachweis		31. Dezember 2022
			Zuwachs	Abgang	
290	Verpflichtungen gegenüber Spezialfinanzierungen				
29000.01	SF Feuerwehr zweiseitig	1'423'423.73	0.00	23'127.95	1'400'295.78
29001.01	SF Wasserversorgung	1'817'013.86	0.00	126'838.17	1'690'175.69
29002.01	SF Abwasserentsorgung	1'133'314.15	0.00	90'461.80	1'042'852.35
29003.01	SF Abfall	416'727.12	1'347.22	0.00	418'074.34
Total Verpflichtungen gegenüber Spezialfinanzierungen		4'790'478.86	1'347.22	240'427.92	4'551'398.16
293	Vorfinanzierungen				
29301.01	Wasserversorgung Werterhalt	4'841'464.75	243'707.00	39'294.05	5'045'877.70
29302.01	Abwasserentsorgung Werterhalt	6'139'848.53	370'901.50	41'915.55	6'468'834.48
Total Vorfinanzierungen		10'981'313.28	614'608.50	81'209.60	11'514'712.18
294	Reserven				
29400.01	Zusätzliche Abschreibungen	841'862.22	0.00	0.00	841'862.22
Total Reserven		841'862.22	0.00	0.00	841'862.22
296	Neubewertungsreserve Finanzvermögen				
29600.01	Neubewertungsreserve FV	1'132'025.28	0.00	283'006.32	849'018.96
29601.01	Schwankungsreserve	348'616.90	0.00	0.00	348'616.90
Total Neubewertungsreserve Finanzvermögen		1'480'642.18	0.00	283'006.32	1'197'635.86
299	Bilanzüberschuss/-Fehlbetrag				
29900.01	Jahresergebnis	475'815.84	344'973.36	475'815.84	344'973.36
29990.01	Kumulierte Ergebnisse Vorjahre	4'687'188.15	475'815.84	0.00	5'163'003.99
Total Bilanzüberschuss		5'163'003.99	820'789.20	475'815.84	5'507'977.35
29	Eigenkapital	23'257'300.53	1'436'744.92	1'080'459.68	23'613'585.77
Total Eigenkapital des allgemeinen Haushalts		7'485'508.39	820'789.20	758'822.16	7'547'475.43

11.4 Rückstellungsspiegel

205 Kurzfristige Rückstellungen

Konto	Bezeichnung	Buchwert 01.01.2022	Veränderung			Buchwert 31.12.2022	Kommentar
			Bildung	Verwendung	Auflösung		
keine						0.00	

208 Langfristige Rückstellungen

Konto	Bezeichnung	Buchwert 01.01.2022	Veränderung			Buchwert 31.12.2022	Kommentar
			Bildung	Verwendung	Auflösung		
keine						0.00	

11.5 Beteiligungsspiegel

Beteiligungen (im Sinne der öffentlichen Aufgabenerfüllung)

Name, Sitz Rechtsform	Tätigkeitsgebiet	Nominal- kapital (100%)	Eigen- tums- anteil	Stimmanteil - E: Exekutive - L: Legislative	Wesentliche Beteiligte	Buchwert per 31.12.	Anschaf- fungswert	Wesentliche Beteiligungen der Org.	Rechnungslegungs- norm; Aussage zur Jahresrechnung	Zahlungsströme Berichtsjahr	Spezifische Risiken
Gemeindeeigene Unternehmen (Anstalten) gem. Art. 64 Abs. 1 Bst. b GG											
Keine gemeindeeigenen Unternehmen											
Öffentlich-rechtliche Organisationen der interkommunalen Zusammenarbeit (Gemeindeverbände, Anstalten etc.)*											
ARA Region Lyss / Limpachtal	Abwasserreinigung			Vorst.: Stähli Ursula, Del.: Glauser J.D.	Lyss, Schüpfen, Grossaffoltern usw.	0.00	0.00	keine	HRM	Anteil Gde Schüpfen CHF 430'251.65	Haftung mit dem Verbandsvermögen
Gemeindeverband Seniorenzentrum Schüpfen	Wahrung Interesse betagter Menschen			3 Vorstandsmitglieder 5 Delegierte	Gden Grossaffoltern, Rapperswil, Schüpfen	0.00	0.00	keine	HRM	Gemeinde nicht tangiert	gemäss Art. 59 + 60 des Reglementes
Gemeindeverband Ausbild.zentrum für Sicherheit Büren (RAZ)	Öffentliche Sicherheit (Feuerwehr, Zivilschutz)			Del.: Mäder Susanne	20 Einwohner-Gden der Region	0.00	0.00	keine	HRM	Zahlungen im Rahmen von Übungen	gemäss Art. 41 + 42 des Reglementes
Gemeindeverband Regionaler Sozialdienst Schüpfen	individuelle Sozialhilfe in Vertretung der Gden			Vors.: Prack Marco 2 Delegierte	5 Einwohnerg-Gden der Region	0.00	0.00	keine	HRM	Anteil Gde Schüpfen CHF 181'696.25	gemäss Art. 36 des Reglementes
Gemeindeverband Wasser- versorgung Saurenhorn	Wasserversorgung Z'ried, Schwanden + S'horn			Del.: Stähli Ursula	14 Gden oder Gde- Teile	0.00	0.00	keine	HRM	keine	gemäss Art. 31 - 33 des Reglementes
Gemeindeverband öffentl. Sicherheit Aarberg (GÖS)	Zivilschutz			Vorst: Mäder Susanne, Del.: Dominique Feusi	16 Gden der Region	0.00	0.00	keine	HRM	Anteil Gde Schüpfen CHF 47'115.00	gem. Art. 67 des Reglementes
Gemeindeverband Lyssbach	Unterhalt + Sanierung Lyssbach + Zuflüsse			Vors.: Stähli Ursula, 3 Delegierte	5 Anstösser-Gden	0.00	0.00	keine	HRM	Anteil Gde Schüpfen CHF 138'000.00	gem. Art. 20 des Reglementes
Gemeindeverband Kulturförderung Region Biel - Seeland - Berner Jura	Zusammenarbeit bei der Erfüllung öff. Aufgaben			Vorst.: M. Prack, Del.: Lottaz Beat	Gemeinden Seeland und Berner Jura	0.00	0.00	keine	HRM	Anteil Gde Schüpfen, CHF 22'910.00	gem. Art. 60 - 63 des Reglementes
Gemeindeverband Anzeiger für das Amt Aarberg				Vize-Präs.; P.A. Pittet, Del.: M. Prack, M. Schenk, M. Zurbuchen	13 Gemeinden der Region Aarberg	0.00	0.00	keine	HRM	Zahlungen im Rahmen der Inserate	gem. Art. 55 des Reglementes
Juristische Personen des Privatrechts											
Seelandheim AG, Worben	Alters- und Pflegeheim	20'000'000	2.01%			1.00	1.00	keine	Curaviva	keine	keine
Wärmeverbund Schüpfen WLS	Schüpfen	1'400'000	2.86%	Einsitz im Verwaltungsrat: Gemeindepräsident		40'000.00	40'000.00	keine	OR	CHF 40'000.00	keine
Spitex Seeland AG	DL Krankenpflege und Hauswirtschaft					0.00	0.00	keine	Curaviva	Jahresbeitrag CHF 100.00	keine
Mütter- und Väterberatung Kanton Bern	Säuglingsberatung					0.00	0.00	keine		Jahresbeitrag CHF 100.00	keine

11.5 Beteiligungsspiegel

Beteiligungen (im Sinne der öffentlichen Aufgabenerfüllung)

Name, Sitz Rechtsform	Tätigkeitsgebiet	Nominal- kapital (100%)	Eigen- tums- anteil	Stimmanteil - E: Exekutive - L: Legislative	Wesentliche Beteiligte	Buchwert per 31.12.	Anschaf- fungswert	Wesentliche Beteiligungen der Org.	Rechnungslegungs- norm; Aussage zur Jahresrechnung	Zahlungsströme Berichtsjahr	Spezifische Risiken
Mitgliedschaften in einfachen Gesellschaften, Kollektiv- und Kommanditgesellschaften											
keine Mitgliedschaften											
Vertragliche Beziehungen zur Erfüllung von Gemeindeaufgaben											
Kleinbusbetrieb Eicher GmbH	Schülertransporte		keine						OR	CHF 99'857.70	
Regionale Musikschule Lyss	Musikschule		keine						OR	CHF 107'529.65	
Stiftung Musikschule Bolligen	Musikschule		keine						OR	CHF 919.90	
Musikschule Aarberg	Musikschule		keine						OR	CHF 13'228.30	
Musikschule Münchenbuchsee	Musikschule		keine						OR	CHF 25'225.25	
Musikschule Wohlen b. Bern	Musikschule		keine						OR	CHF 1'280.80	
Mühle + Transporte Käch Jakob	Winterdienst		keine						OR	CHF 68'490.75	
Jugendwerk GmbH	Schulsozialarbeit		keine						OR	CHF 65'454.00	
Leolea Kanton Bern GmbH	Kindertagesstätte		keine						OR	CHF 92'838.75	
Tageselternverein Mitenand	Tageseltern		keine						OR	CHF 251'748.00	
Kantonspolizei Bern	Interventionskosten		keine						HRM	CHF 8'832.00	
Schwendimann AG	Abfallentsorgung		keine						OR	CHF 161'476.65	
Energie Wasser Bern	Abfallverwertung		keine						OR	CHF 103'620.10	
Augsburger Gartenbau GmbH	Friedhofgärtner		keine						OR	CHF 66'531.70	
Tierkörpersammelstelle Lyss	Tierkörpersammelstelle		keine						HRM	CHF 12'475.00	

11.6 Gewährleistungsspiegel

Name, Sitz, Rechtsform	Rechtsbeziehung	Angaben zu den gesicherten Leistungen (Art, Betrag, Verfall, Zinsangaben usw.)	Zahlungsströme im Berichtsjahr	Spezifische zusätzliche Angaben
Privatrechtliche Unternehmen (nach OR/ZGB)				
Vita Sammelstiftung "Zürich"	Anschlussvertrag 8.11.2004, Inkraftsetzung Vorsorgeplan 29.11.2021	Nachschusspflicht bei Unterdeckung	CHF 139'747.50	Deckungsgrad 30.11.2022 = 102.8 %
Verein Eisbahn Schüpfen	Vereinbarung vom 28.10.2021	Defizitgarantie von gesamthaft CHF 10'000.00 während den Saisons 2021/22, 2022/23 und 2023/24.	keine	
Öffentlich-rechtliche Unternehmen (nach Gemeindegesetz)				
keine				
Öffentlich-rechtliche Verträge				
keine				
Weitere Verpflichtungen (Altlasten, Leasing usw.)				
Gemeindeanteil Lastenanteil Soziales, Ergänzungsleistungen, Familienzulage		Anteil 2022: CHF 1'240'000.00		Periodengerechte Abgrenzung

11.7 Anlagespiegel

Finanzvermögen

			108 Finanzvermögen Sachanlagen				
			1080	1084	1086	1087	1089
			Grundstücke unüberbaut	Gebäude Finanzvermögen	Mobilien des Finanz- vermögens	Anlagen im Bau Finanzvermögen	Übrige Sachanlagen FV
Anschaffungskosten	Anlagewert	01.01. 2022	955'987.10	3'998'850.30	0.00	0.00	0.00
	Zuwachs/ Zugänge	2022		45'184.65			
	Abgänge	2022					
	Umgliederungen	2022					
	Anlagewert	31.12. 2022	955'987.10	4'044'034.95	0.00	0.00	0.00
kumulierte Wertberichtigungen	Stand per	01.01. 2022	0.00	183'549.70	0.00	0.00	0.00
	Wertminderungen	2022	135'758.35				
	Aufwertungen	2022	1'728.00	134'030.35			
	Umgliederungen	2022					
	Stand per	31.12. 2022	-134'030.35	317'580.05	0.00	0.00	0.00
Buchwerte	Buchwert netto	31.12. 2022	821'956.75	4'361'615.00	0.00	0.00	0.00
	davon Anlagen in Leasing	31.12. 2022					
	Versicherungswerte	31.12. 2022		5'999'750.00			

Ergänzende Informationen zum Anlagespiegel befinden sich im Anhang zur Jahresrechnung

Sachanlagen Verwaltungsvermögen

			140 Sachanlagen Verwaltungsvermögen								
			1400	1401	1402	1403	1404	1405	1406	1407	1409
			Grundstücke unbebaut	Strassen/ Verkehrswege	Wasserbau	Tiefbauten übrige	Hochbauten	Waldungen/ Alpen	Mobilien	Anlagen im Bau	Übrige Sachanlagen* (ohne 14099)
Anschaffungskosten	Anlagewert	01.01. 2022	0.00	750'016.30	0.00	4'074'926.50	2'147'763.95	0.00	545'616.85	3'154'963.40	0.00
	Zuwachs/ Zugänge	2022		9'485.55		292'774.90	37'475.15		68'608.25	884'992.95	
	Abgänge	2022									
	Umgliederungen	2022		336'582.30		2'146'546.70	1'096'715.55		255'363.40	-3'909'890.55	
	Anlagewert	31.12. 2022	0.00	1'096'084.15	0.00	6'514'248.10	3'281'954.65	0.00	869'588.50	130'065.80	0.00
kumulierte Wertberichtigungen	Stand per	01.01. 2022	0.00	-69'183.30	0.00	-158'172.50	-215'445.95	0.00	-143'384.85	0.00	0.00
	Planmässige Abschreibungen	2022		27'406.85		81'686.60	129'532.70		63'036.65		
	Ausserplanmässige Abschreibungen	2022									
	Wertkorrekturen	2022									
	Stand per	31.12. 2022	0.00	-96'590.15	0.00	-239'859.10	-344'978.65	0.00	-206'421.50	0.00	0.00
Buchwerte	Buchwert netto	31.12. 2022	0.00	999'494.00	0.00	6'274'389.00	2'936'976.00	0.00	663'167.00	130'065.80	0.00
	davon Anlagen in Leasing	31.12. 2022									
	Versicherungswerte	31.12. 2022					40'919'250.00		6'300'000.00		

* darin nicht enthalten ist das bestehende VV bei Einführung von HRM2:

	Saldo per 01.01. 2022	Kumulierte Wertberichtigungen	Saldo per 31.12. 2022
Allgemeiner Haushalt	14099.0x CHF 6'805'615.48	14099.99 CHF 2'977'456.48	CHF 3'828'159.00
Feuerwehr	14099.15 CHF 433'776.00	14099.99 CHF 189'777.00	CHF 243'999.00
Total	CHF 7'239'391.48	CHF 3'167'233.48	CHF 4'072'158.00

Ergänzende Informationen zum Anlagespiegel befinden sich im Anhang zur Jahresrechnung

Übriges Verwaltungsvermögen

			142 Immaterielle Anlagen VV			144 Darlehen VV	145 Beteiligungen VV	146 Investitionsbeiträge VV
			1420	1427	1421 & 1429	1441-1447	1452-1456	1460-1469
			Informatik	Immat. Anlagen in Realisierung	übrige immaterielle Anlagen	Darlehen	Beteiligungen	Investitionen
Anschaffungskosten	Anlagewert	01.01. 2022	0.00	166'128.25	82'677.60	317'729.85	40'001.00	0.00
	Zuwachs/ Zugänge	2022		10'311.20	9'375.15	89'254.35		
	Abgänge	2022						
	Umgliederungen	2022		5'286.85	69'395.75			
	Anlagewert	31.12. 2022	0.00	181'726.30	161'448.50	406'984.20	40'001.00	0.00
kumulierte Wertberichtigungen	Stand per	01.01. 2022	0.00	0.00	-20'149.60	0.00	0.00	
	Planmässige Abschreibungen	2022			16'188.90			
	Ausserplanmässige Abschreibungen	2022						
	Wertkorrekturen	2022						
	Stand per	31.12. 2022	0.00	0.00	-36'338.50	0.00	0.00	0.00
Buchwerte	Buchwert netto	31.12. 2022	0.00	181'726.30	125'110.00	406'984.20	40'001.00	0.00
	davon Anlagen in Leasing	31.12. 2022						
	Versicherungswerte	31.12. 2022						

Ergänzende Informationen zum Anlagespiegel befinden sich im Anhang zur Jahresrechnung

11.8 Verpflichtungskreditkontrolle per 31. Dezember 2022

Kreditbeschluss				Kreditkontrolle								
				in CHF								
Konto-Nr.	Organ	Datum	Kreditsumme (brutto)	Objektbezeichnung	Kumulierte Ausgaben 01.01.2022	Investitionsausgaben	Kumulierte Ausgaben 31.12.2022	Kumulierte Einnahmen 01.01.2022	Investitions-einnahmen	Kumulierte Einnahmen 31.12.2022	Saldo	Abrechnungsdatum
				Finanzvermögen								
10840.01	GV	03.12.2019	45'000.00	Sägestr. 6/8, Anschluss an WLS	44'800.35		44'800.35				199.65	29.11.2022
10840.01	GR	14.09.2022	46'000.00	Liegenschaft Dorfstrasse 17, Anschluss an WLS	0.00		0.00				46'000.00	
10840.01	GR	24.08.2022	85'000.00	Richtersmattweg 99, Sanierung für Kita	0.00	32'276.80	32'276.80				52'723.20	
10840.01	GR	11.01.2023	12'907.85	Sägestr. 6/8, Planaufnahme Fassaden- u. Dachsan.	0.00	12'907.85	12'907.85				0.00	
				Allgemeine Verwaltung								
220.5200.01	GR	26.10.2022	11'100.00	Elektronische Sitzungsvorbereitung CMI	0.00		0.00				11'100.00	
0290.	GR	14.09.2022	23'000.00	Liegenschaft Dorfstrasse 17, Anschluss an WLS	0.00		0.00				23'000.00	
				Öffentliche Ordnung und Sicherheit, Verteidigung								
1120.5290.06	GR	15.09.2021	25'000.00	Verkehrsmassnahmen 2021	0.00	9'375.15	9'375.15				15'624.85	
1400.5290.01	GR	14.03.2018	81'000.00	Erstvermarchung Los 6	64'000.00	351.10	64'351.10				16'648.90	
1400.5290.03	GR	17.02.2021	107'000.00	Ersterhebung und Vermarktung Los 7	19'650.00	19'650.00	39'300.00				67'700.00	
1500.5060.07	GV	26.05.2021	255'000.00	Feuerwehr, Wassertransportfahrzeug	5'090.50	250'272.90	255'363.40				-363.40	
1610.5060.01	GR	27.10.2021	16'000.00	Ersatz Ablufthaube bei Zivilschutzanlage	16'133.45		16'133.45				-133.45	20.04.2022
1620.5040.01	GR	22.12.2022	60'000.00	Zivilschutzanlagen	0.00		0.00				60'000.00	
				Bildung								
2120.5060.04	GR	22.06.2022	60'000.00	Primarschule, Pultanschaffung 4. Tranche	0.00	55'859.55	55'859.55				4'140.45	22.12.2022
2130.5060.02	GR	01.04.2020	65'000.00	ICT, Aufbau Cloud-Lösung Schulen	64'956.90		64'956.90				43.10	20.04.2022
2170.5040.17	GV	03.12.2019	110'775.00	OSZ, Anschluss an WLS	106'283.15	3'652.50	109'935.65				839.35	29.11.2022
2170.5040.20	GV	27.05.2019	820'000.00	OSZ, Schulzimmersanierung	733'829.10	53'093.25	786'922.35				33'077.65	
2170.5040.24	GR	13.10.2021	25'000.00	Büro SSA und die Anschaffungen Tagesschule	9'246.30	12'748.70	21'995.00				3'005.00	22.12.2022
2170.5040.25	GR	27.10.2021	68'000.00	Ersatz Beleuchtung Sporthalle	45'878.50	27'086.15	72'964.65	0.00	7'630.20	7'630.20	-4'964.65	
2170.5040.27	GV	30.11.2021	310'000.00	OSZ, Sanierung Sanitärräume	3'400.00	174'513.80	177'913.80				132'086.20	
2170.5040.28	GR	22.12.2022	105'000.00	OSZ, Sanierung Velobunker	0.00	7'327.40	7'327.40				97'672.60	
2170.5040.29	GR	14.09.2022	52'000.00	OSZ, Sanierung Haupttreppe	0.00	1'000.00	1'000.00				51'000.00	
2170.5040.30	GR	11.01.2023	7'000.00	OSZ, Ersatz Fenster Wintergarten	0.00	7'000.00	7'000.00				0.00	
2170.5040.31	GR	16.11.2022	15'000.00	USZ, Ersatz Pausenklingel	0.00	14'366.70	14'366.70				633.30	22.12.2022
2170.5040.32	GR	10.11.2021	12'100.00	Schulraumplanung Prozessbegleitung	2'616.80	39'259.20	41'876.00				5'224.00	
2170.5040.32	GR	12.01.2022	16'000.00	Anpassung Gesamtkredit Schulraumplanung Prozessbegl.								
2170.5040.32	GR	30.03.2022	19'000.00	Nachkredit Gebäudeanalyse								
2170.5040.33	GR	03.06.2021	20'000.00	Ersatz Holzbrücke, Schulstr.	16'500.00		16'500.00				3'500.00	20.04.2022

Kreditbeschluss				Objektbezeichnung	Kreditkontrolle						
Konto-Nr.	Organ	Datum	Kreditsumme (brutto)		in CHF						
				Kumulierte Ausgaben 01.01.2022	Investitionsausgaben	Kumulierte Ausgaben 31.12.2022	Kumulierte Einnahmen 01.01.2022	Investitions-einnahmen	Kumulierte Einnahmen 31.12.2022	Saldo	Abrechnungsdatum
				Verkehr und Nachrichtenübermittlung							
6150.5010.12	GV	03.12.2019	155'000.00	Bodenstr., Sanierung nach GEP M13	116'910.80	-53'280.10	63'630.70			91'369.30	
6150.5010.06	GR	30.08.2017	31'200.00	Ziegeleistr., Verkehrsmassnahmen	5'044.65		5'044.65			26'155.35	22.12.2022
6150.5010.13	GV	03.12.2019	375'000.00	Kaltberg, Strassensanierung nach Erschliessung	208'721.35		208'721.35			166'278.65	
6150.5010.14	GR	17.02.2021	90'000.00	Sanierung Strasse Hard Rinne	0.00		0.00			90'000.00	
6150.5010.15	GR	09.09.2020	23'000.00	Strassenbeleuchtung, Neubau Beleuchtung Kreuzweg	22'637.90		22'637.90			362.10	20.04.2022
6150.5010.18	GR	10.08.2022	80'000.00	Bundkofen 533 + 534, Ersatz/Erweiterung WA/AWA	0.00	73'715.80	73'715.80			6'284.20	
6150.5010.20	GR	26.01.2022	15'000.00	Strasse Bundofen-Ziegelried - Sicherung/Entwässerung	0.00	4'132.35	4'132.35			10'867.65	
6150.5010.21	GR	22.12.2022	5'000.00	Riedweg, Planungskredit Sanierung Strasse	0.00	1'198.15	1'198.15			3'801.85	
6150.5010.22	GR	30.03.2022	28'000.00	Schulstrasse, Planungskredit Sanierung Strasse	0.00	6'128.15	6'128.15			21'871.85	
				Umweltschutz und Raumordnung *							
7101.5031.07	GR	16.02.2017	16'500.00	Reservoir Bärenried, Abklärung	33'892.05		33'892.05			-9'692.05	20.04.2022
7101.5031.07	GR	30.08.2017	7'700.00	Nachkredit Messung Quellflusses Mühlequelle							
7101.5031.11	GR	24.06.2020	166'000.00	Bütschwilfeld, Erschliessung	87'004.15	35'753.15	122'757.30			77'242.70	
7101.5031.11	GR	30.03.2022	34'000.00	Bütschwilfeld, Anschaffung "Löschei"							
7101.5031.13	GV	03.12.2019	255'000.00	Bodenstr.-Leiernstr., Trennsystem	231'268.40		231'268.40			23'731.60	
7101.5031.16	GR	30.03.2022	47'000.00	Schulstrasse, Planungskredit Ersatz Wasserleitung	0.00	10'135.30	10'135.30			36'864.70	
7101.5031.20	GR	10.08.2022	85'000.00	Bundkofen 533 + 534, Ersatz/Erweiterung WA/AWA	0.00	70'592.30	70'592.30			14'407.70	
7101.5031.24	GR	11.05.2022	22'000.00	Riedweg, Planungskredit Sanierung Wasser	0.00	4'672.50	4'672.50			17'327.50	
7101.5290.01	GR	13.01.2021	5'400.00	Generelle Wasserversorgung Planung (GWP)	4'332.65	954.20	5'286.85			113.15	
7201.5032.11	GV	03.12.2019	1'125'000.00	Kaltberg, Erschliessung GEP 38	1'071'626.30	94'403.75	1'166'030.05			-41'030.05	
7201.5032.14	GV	03.12.2019	580'000.00	Bodenstr.-Leiernstr., Trennsyst.	435'697.25	49'470.85	485'168.10			94'831.90	
7201.5032.17	GR	22.06.2022	100'000.00	Mühlequelle, Kanal- und Schachtsanierung	0.00	78'447.95	78'447.95			21'552.05	
7201.5032.19	GR	20.04.2022	96'000.00	Kanalisation Schüpberg, Abklärungs- und Sanierungsarb.	0.00	97'501.35	97'501.35			12'498.65	
	GR	14.09.2022	14'000.00	Nachkredit							
7201.5032.21	GR	30.03.2022	9'000.00	Schulstrasse, Planungskredit Ersatz Abwasserleitung	0.00	1'955.95	1'955.95			7'044.05	
7201.5032.22	GR	11.05.2022	25'000.00	Riedweg, Planungskredit Sanierung Abwasser	0.00	5'340.00	5'340.00			19'660.00	
7201.5032.25	GR	10.08.2022	80'000.00	Bundkofen 533 + 534, Ersatz/Erweiterung WA/AWA	0.00	58'942.25	58'942.25			21'057.75	
7201.5032.26	GR	20.04.2022	100'000.00	Schwanden, Sanierung Sauberwasserleitung	0.00	94'721.85	94'721.85			47'278.15	
	GR	14.09.2022	42'000.00	Nachkredit							
7900.5290.02	GR	17.05.2017	120'000.00	Ortsplanungsrevision 2017-2020	166'128.25	10'311.20	176'439.45			-12'937.90	
	GR	14.03.2018	10'000.00	Nachkredit							
	GR	16.05.2018	7'209.00	Nachkredit							
	GR	07.12.2018	10'000.00	Nachkredit							
	GR	29.01.2020	16'292.55	Nachkredit							
				Volkswirtschaft							
8796.5550.01	GV	07.12.2016	195'000.00	WLS AG, Kauf Aktien für TCHF 40 + Anschlussgebühren	182'379.40		182'379.40	10'500.00	0.00	10'500.00	12'620.60

* In den mehrwertsteuerpflichtigen Funktionen (7101, 7201 und 7301) werden die Ausgaben in dieser Tabelle exklusive Mehrwertsteuer dargestellt. Da die Kredite inklusive Mehrwertsteuer beschlossen wurden, muss die Mehrwertsteuer beim Saldo noch berücksichtigt (abgezogen) werden.

11.9 Nachkredite

In der Liste sind Beträge über CHF 5'000.00 enthalten (ohne interne Verrechnungen).

Konto-Nr.	Bezeichnung	in CHF					Nachkredite		Bemerkung
		Rechnung	Budget	Ueber- schreitung	gebunden	Kompetenz GR	Datum		
110	Legislative								
3130.01	Dienstleistungen Dritter	15'731.85	10'000.00	5'731.85	5'731.85			Mehrkosten aufgrund Grossrates- und Regierungsratswahlen	
220	Allgemeine Dienste								
3099.01	Uebriger Personalaufwand	25'562.70	10'000.00	15'562.70		15'562.70	30.03.2022	GR-Beschluss für Arbeitssicherheit und Gesundheitsschutz Übernahme diverse Weiterbildungskosten und höhere Kosten für Stelleninserate	
3132.01	Honorare externe Berater, Gutachten, Fachexperten	16'372.80	2'000.00	14'372.80		14'372.80		Kosten der Interimslösung zum Übergang der Leitung Hoch- und Tiefbau	
3133.01	Informatik-Nutzungsaufwand	157'602.95	126'200.00	31'402.95		31'402.95	11.05.2021 31.05.2022	GR-Beschluss zur Anschaffung der Software "Smart Immo" und GR-Beschluss für Sofortmassnahmen Informatik Sicherheit	
1400	Allgemeines Rechtswesen								
3130.01	Dienstleistungen Dritter	15'951.80	10'000.00	5'951.80		5'951.80		Höhere Kosten aufgrund von Einbürgerungen, welche nicht budgetiert waren.	
1500	Feuerwehr								
3000.01	Entsch., Tag- und Sitzungsgelder	69'257.85	60'000.00	9'257.85		9'257.85	10.08.2022	GR-Beschluss zum Nachkredit der Feuerwehrentschädigungen aufgrund Anpassung der Ansätze	
3300.61	Planmässige Abschreibungen Mobilien	24'351.40	11'600.00	12'751.40	12'751.40			Höhere Abschreibungen aufgrund Anschaffung des Wassertransportfahrzeug	

Konto-Nr.	Bezeichnung				Nachkredite		Datum	Bemerkung
		in CHF			gebunden	Kompetenz GR		
		Rechnung	Budget	Ueberschreitung				
2110	Kindergarten							
3612.01	Entschädigung an Gemeinden und Gemeindeverbände	13'889.75	7'000.00	6'889.75	6'889.75			Schulgeld Kindergarten für 2 Kinder
2120	Primarstufe							
3300.61	Planmässige Abschreibungen Mobilien	15'534.55	10'000.00	5'534.55	5'534.55			Zu tief veranschlagte planmässige Abschreibungen Mobilien
2130	Oberstufe							
3612.02	Schulgelder Gymnasien	107'828.95	50'000.00	57'828.95	57'828.95			Schulgeld Gymnasien für 11 Gymnasiastinnen (Vorjahr: 16 Gymnasiastinnen)
2140	Musikschulen							
3636.05	Entschädigung an Gemeinden und Gemeindeverbände	136'578.70	125'000.00	11'578.70	11'578.70			Mehraufwand Musikschule
2170	Schulliegenschaften							
3030.01	Temporäre Arbeitskräfte	116'357.70	16'000.00	100'357.70		100'357.70		Mehraufwand Temporäre aufgrund Personalausfall
3109.01	Übriger Material- und Verwaltungsaufwand	9'382.45	3'000.00	6'382.45		6'382.45		Höherer übriger Material- und Verwaltungsaufwand
3144.02	Baulicher Unterhalt Sporthalle	29'546.10	20'000.00	9'546.10		9'546.10		Mehraufwand baulicher Unterhalt Sporthalle
2180	Tagesbetreuung							
3105.12	Lebensmittel TS Schüpfen	31'819.35	25'000.00	6'819.35		6'819.35		Zunehmende Kinderzahlen erhöhen die Lebensmittelkosten
3611.22	Besoldungsanteile Kanton TS Schüpfen	95'364.20	90'000.00	5'364.20	5'364.20			Höheres Stellenpensum aufgrund zunehmender Kinderzahl in der Tagesschule.
2190	Schulleitung und Schulverwaltung							
3010.01	Löhne	41'355.30	0.00	41'355.30	41'355.30			Im Budget wurden die Lohnkosten des Schulsekretariats über die interne Verrechnung verrechnet.

Konto-Nr.	Bezeichnung	in CHF			Nachkredite		Datum	Bemerkung
		Rechnung	Budget	Ueber- schreitung	gebunden	Kompetenz GR		
3290	Übrige Kultur							
3636.01	Beiträge an private Organisationen ohne Erwerbszweck	47'031.20	34'000.00	13'031.20		13'031.20	30.03.2022	GR-Beschluss zur Erhöhung des Gemeindeanteils der Grossratspräsidentenfeier
3411	Schwimmbad							
3010.02	Löhne Schwimmbad	77'766.70	72'000.00	5'766.70	5'766.70			Personalkosten des Schwimmbades zu tief veranschlagt.
3120.03	Wasser	38'915.65	14'000.00	24'915.65	24'915.65			Wesentlich höherer Wasser- und Abwasserverbrauch des Schwimmbads
5451	Kinderkrippen und Kinderhorte							
3636.01	Beiträge an private Organisationen ohne Erwerbszweck	7'800.00	0.00	7'800.00	7'800.00			Unterstützung der Schöpfer Spielgruppen wurde bei den Leistungen an Familien Konto, 5450.3637.03, budgetiert.
5796	Regionaler Sozialdienst							
3612.01	Entschädigung an Gemeinden und Gemeindeverbände	219'896.25	211'600.00	8'296.25	8'296.25			Höhere Entschädigung an den regionalen Sozialdienst
6150	Gemeindestrassen							
3010.03	Löhne Werkhof	313'486.25	295'000.00	18'486.25	18'486.25			Personalkosten des Werkhofs zu tief veranschlagt.
3120.01	Ver- und Entsorgung	7'707.05	2'000.00	5'707.05	5'707.05			Höhere Kosten für Ver- und Entsorgung als budgetiert.
3141.01	Baulicher Unterhalt Strassen durch Dritte	325'387.70	204'700.00	120'687.70		120'687.70		Mehrkosten Rissanierungen, Teuerungsnachforderungen und Naturstrassen. Rückerstattungen durch Dritte über TCHF 60 (6150.4260.01)
3144.01	Unterhalt Hochbauten, Gebäude	12'100.50	2'000.00	10'100.50		10'100.50		Mehraufwand Unterhalt Werkhof

Konto-Nr.	Bezeichnung	in CHF				Nachkredite		Datum	Bemerkung
		Rechnung	Budget	Ueber- schreitung	gebunden	Kompetenz GR			
7101	Wasserversorgung (Gemeindebetrieb)								
3143.11	Unterhalt Pumpwerke, Reservoir	33'748.70	25'000.00	8'748.70	8'748.70			Mehraufwand Unterhalt Pumpwerke, Reservoir	
3143.12	Unterhalt Leitungsnetz, Hydranten	70'783.25	50'000.00	20'783.25	20'783.25			Mehr Unterhaltsarbeiten an Leitungsnetz und Hydranten vorgenommen.	
7201	Abwasserversorgung (Gemeindebetrieb)								
3510.21	Einlage in Spezialfinanzierung WE	368'080.00	284'600.00	83'480.00	83'480.00			Die Budgetierung der Einlage erfolgte mit dem falschen Einlagesatz.	
9300	Finanz- und Lastenausgleich								
3621.61	Gemeindeanteil neue Aufgabenteilung	710'673.00	703'800.00	6'873.00	6'873.00			Gemeindeanteil neue Aufgabenteilung zu tief veranschlagt.	
9610	Zinsen								
3406.01	Verzinsung langfristige Finanzverbindlichkeiten	38'684.95	16'500.00	22'184.95	22'184.95			Zinsanstieg aufgrund Zinserhöhung und Aufnahme zusätzlicher Fremdmittel	
9630	Liegenschaften des Finanzvermögens								
3430.02	Unterhalt Hochbauten, Gebäude	25'048.90	10'000.00	15'048.90		15'048.90		Mehraufwand Unterhalt Hochbauten, Gebäude	
3441.01	Wertberichtigung Sachanlagen FV	135'758.35	0.00	135'758.35	135'758.35			Erfassung und Umgliederung der Liegenschaft Richtersmattweg 99 in die Gebäude. Grundstücke mit neuen Ansätzen bewertet. Abwertung im Verhältnis des Werts der Liegenschaft Richtersmattweg 99.	

11.10 Weitere massgebende Angaben

11.10.1 Wiederbeschaffungswert, Werterhaltungskosten und Einlage in die Spezialfinanzierung Werterhalt für Wasserversorgungsanlagen ¹

Rechnungsjahr: 2022

Wasserversorgung: Schüpfen

Kontaktperson: Paul Amstutz

Telefon: 031 879 70 80

Datengrundlagen	<input type="checkbox"/> Geschätzt	①	②	③	④	⑤	⑥
	<input checked="" type="checkbox"/> GWP	Wiederbeschaffungswert brutto in Fr.	Beiträge Dritter ² in Fr.	Wiederbeschaffungswert netto in Fr. (① - ②)	Nutzungsdauer in Jahren	Erneuerungsrate in % (100/④)	Warterhaltungskosten in Fr./Jahr (③*⑤)
	<input checked="" type="checkbox"/> Anlagenbuchhaltung						
Anlageteile							
1. Wasserfassungen		1'920'000		1'920'000	50	2.00%	38'400
2. Aufbereitungsanlagen		123'000		123'000	33	3.00%	3'690
3. Pumpwerke, Druckreduzier- und Messschächte		1'199'000		1'199'000	50	2.00%	23'980
4. Reservoir		1'600'000		1'600'000	66	1.50%	24'000
5. Leitungen und Hydranten		15'123'500		15'123'500	80	1.25%	189'044
6. Mess-, Steuerungs-, Fernwirkanlagen		510'400		510'400	20	5.00%	25'520
7. Einkaufssummen, einmalige Konzessionsabgaben ³		-		-			-
Total 1 - 7		20'475'900	-	20'475'900			304'634

⑦ Bestand Verwaltungsvermögen in Franken	3'020'823	in Prozent von ③: (100*⑦/③)	15%
⑧ Bestand Spezialfinanzierung Werterhalt in Franken	5'045'878	in Prozent von ③: (100*⑧/③)	25%

4 ↓

Bemerkungen:

⑨ Gewählter Einlagesatz in Prozent ⁵	80%
⑩ berechnete Einlage in SF Werterhalt in Franken (⑥ x ⑨)	243'707
Einmalige Anschlussgebühren, an Einlage angerechnet ⁶	15'400
Einlage Spezialfinanzierung abzüglich Anschlussgebühren	228'307
① Anzahl Einwohner im Versorgungsgebiet	3'215
② Einlage pro Einwohner in Franken (⑩ / ①)	76

Datum: 22.02.2023

Unterschrift: 

¹ Dieses Blatt ist Bestandteil der Jahresrechnung

² Zu erwartende Beiträge aus dem kantonalen Trinkwasserfonds und von der Gebäudeversicherung abziehen (beim AWA erfragen).

³ Einkaufssummen an andere Wasserversorgungen, einmalige Konzessionsabgaben oder dergleichen - die Abschreibungssätze sind anhand der Laufzeiten festzulegen. Bestehen Kategorien mit unterschiedlichen Abschreibungssätzen, so ist die Rubrik 7 manuell mit zusätzlichen Zeilen zu ergänzen. Einkaufssummen an andere Wasserversorgungen sind verbindlich mit einem Abschreibungssatz von 3 % einzutragen.

⁴ Ermittlung des Einlageprozentsatzes gemäss Kapitel 6.1. der WEA-Broschüre "Finanzierung der Wasserversorgung" (2004).

⁵ Die Einlage in die Spezialfinanzierung muss mindestens 60% betragen, solange Verwaltungsvermögen besteht oder der Bestand der SF Werterhalt nicht mehr 25% des Wiederbeschaffungswertes beträgt.

⁶ Die einmaligen Anschlussgebühren dürfen an die jährliche Einlage in die Spezialfinanzierung Werterhalt angerechnet werden.

11.10.2 Wiederbeschaffungswert, Werterhaltungskosten und Einlage in die Spezialfinanzierung Werterhalt für die kommunalen Abwasseranlagen und gegebenenfalls den Gemeindeanteil an den regionalen Anlagen ¹

Rechnungsjahr: 2022

Region: Einwohnergemeinde Schüpfen

Kontaktperson: Paul Amstutz

Telefon: 031 879 70 80

E-Mail:

Datengrundlagen AWA
 Anlagenbuchhaltung

Aktualisierungsjahr:

Einlage in die SF Durch Verband
 Durch Verbandsgemeinden

①	②	③	④	⑤	⑥
Wiederbeschaffungswert in Fr.	Nutzungsdauer in Jahren	Erneuerungsrate in % (100/②)	Wererhaltungskosten in Fr./a (①*③)	Einlegesatz ² %	Einlage in die Spezialfinanzierung in Fr./a (④*⑤)

1. Gemeindeanlagen

1.1 Kanalisationen	41'908'747	80	1.25%	523'859	70%	366'702
1.2 Spezialbauwerke	300'000	50	2.00%	6'000	70%	4'200
1.3 Abwasserreinigungsanlagen		33	3.00%	-		-
Total 1 - 3 bzw. mittlerer Einlegesatz (Spalte ⑤)	42'208'747			529'859	70%	370'902
Einmalige Anschlussgebühren, an Einlage angerechnet ³						2'822
Einlage Spezialfinanzierung abzüglich Anschlussgebühren						368'080

⑦ Stand Verwaltungsvermögen	3'259'458	in Prozent von ①: (100*⑦/①)	7.7%	Höchstens Fr. 200 / EW ⁵
⑧ Stand Spezialfinanzierung Werterhalt	6'468'834	in Prozent von ①: (100*⑧/①)	15.3%	
				EW ⁶
				Fr./EW
				3'850
				96

Bemerkungen: Schüpberg Tanne: Neuanschluss Parzelle 4092 --> CHF 7'000

Datum: 22.02.2023

Unterschrift: 

¹ Diese Blatt ist Bestandteil der Jahresrechnung. Eine Kopie senden Sie bitte an das AWA:

ae.awa@bve.be.ch

² Die Einlage in die Spezialfinanzierung muss mindestens 60% betragen, solange der Bestand der SF Werterhalt nicht mehr als 25% des Wiederbeschaffungswertes beträgt.

³ Die einmaligen Anschlussgebühren dürfen an die jährliche Einlage in die Spezialfinanzierung Werterhalt angerechnet werden.

⁴ Gemäss Artikel 32, Absatz 4 KGV ist die Einlage in die Spezialfinanzierung auf jährlich Fr. 200 (Gemeinde und Region) pro Einwohnerwert beschränkt.

⁵ Einwohnerwert (EW): Gemäss Artikel 36g KGV.

12. Detail zur Jahresrechnung

Bilanz

12.1 Bilanz		1.1.2022	Zuwachs	Abgang	31.12.2022
1	Aktiven	27'810'440.14	61'283'808.01	58'911'776.60	30'182'471.55
10	Finanzvermögen	12'612'332.64	55'853'404.01	54'113'336.40	14'352'400.25
100	Flüssige Mittel u. kurzfrist. Geldanlagen	1'949'784.10	16'694'155.50	15'105'666.78	3'538'272.82
1000	Kasse	2'955.25	43'196.40	42'684.55	3'467.10
10000.01	Kasse	2'955.25	43'196.40	42'684.55	3'467.10
1001	Post	1'756'059.98	16'586'565.39	15'057'162.78	3'285'462.59
10010.01	Postkonto	1'741'115.98	16'579'345.39	15'057'091.74	3'263'369.63
10010.02	Postkonto Bibliothek	14'944.00	7'220.00	71.04	22'092.96
1002	Bank	190'768.87	64'393.71	5'819.45	249'343.13
10020.01	UBS	190'768.87	64'393.71	5'819.45	249'343.13
101	Forderungen	5'155'066.85	38'720'446.86	38'509'816.68	5'365'697.03
1010	Ford. aus Lieferungen u. Leistungen ggü. Dritten	1'730'433.01	4'525'293.20	4'681'343.81	1'574'382.40
10100.11	VESR-Debitoren Wasser/Abwasser	1'184'003.25	1'175'982.65	1'196'017.60	1'163'968.30
10100.21	VESR-Debitoren Kehricht	858.70	92'552.00	91'817.55	1'593.15
10100.31	VESR-Verschiedene Debitoren	545'571.06	932'492.55	1'069'242.66	408'820.95
10100.99	VESR-Abrechnungskonto		2'324'266.00	2'324'266.00	
1012	Steuerforderungen	2'220'821.84	31'728'509.56	31'638'798.77	2'310'532.63
10120.01	Steuerguthaben NESKO	2'681'515.74	15'912'627.20	15'824'285.56	2'769'857.38
10120.11	Girokonto NESKO	-693.90	15'815'882.36	15'814'513.21	675.25
10120.99	WB Forderungen allg. Gemeindesteuern	-460'000.00			-460'000.00
1014	Transferforderungen	1'196'000.00	2'355'163.25	2'076'694.60	1'474'468.65
10140.01	Debitor Lastenausgleich Fürsorge	1'196'000.00	2'355'163.25	2'076'694.60	1'474'468.65
1016	Vorschüsse für vorläuf. Verwaltungsausgaben		5'612.45	5'612.45	
10160.01	Negative Auszahlung Lohn		5'612.45	5'612.45	
1019	Übrige Forderungen	7'812.00	105'868.40	107'367.05	6'313.35
10190.01	KK Kinderzulagen		31'716.40	31'716.40	
10190.10	Debitor Verrechnungssteuern	7'812.00	420.00	7'812.00	420.00
10190.99	Durchlaufkonto Allgemein		67'838.65	67'838.65	

Bilanz

		1.1.2022	Zuwachs	Abgang	31.12.2022
10192.80	MWST Abrechnungskonto		5'893.35		5'893.35
104	Aktive Rechnungsabgrenzungen	349'094.59	249'858.65	349'094.59	249'858.65
1041	Sach- und übriger Betriebsaufwand	349'094.59	249'858.65	349'094.59	249'858.65
10410.01	Transitorische Aktiven	349'094.59	249'858.65	349'094.59	249'858.65
107	Finanzanlagen	20'000.00		5'000.00	15'000.00
1071	Verzinsliche Anlagen	20'000.00		5'000.00	15'000.00
10710.01	Darlehen Pistolclub Schüpfen, 2019 - 2029	20'000.00		5'000.00	15'000.00
108	Sachanlagen FV	5'138'387.10	188'943.00	143'758.35	5'183'571.75
1080	Grundstücke FV	955'987.10	1'728.00	135'758.35	821'956.75
10800.01	Grundstücke Finanzvermögen	955'987.10	1'728.00	135'758.35	821'956.75
1084	Gebäude FV	4'182'400.00	179'215.00		4'361'615.00
10840.01	Gebäude Finanzvermögen	4'182'400.00	179'215.00		4'361'615.00
1086	Mobilien FV		8'000.00	8'000.00	
10860.01	Mobilien Finanzvermögen		8'000.00	8'000.00	
14	Verwaltungsvermögen	15'198'107.50	5'430'404.00	4'798'440.20	15'830'071.30
140	Sachanlagen VV	14'611'720.40	5'216'035.05	4'751'505.65	15'076'249.80
1401	Strassen / Verkehrswege	680'833.00	353'394.15	34'733.15	999'494.00
14010.01	Strassen / Verkehrswege Allg. Haushalt	750'016.30	353'394.15	7'326.30	1'096'084.15
14010.99	WB Strassen / Verkehrswege VV	-69'183.30		27'406.85	-96'590.15
1403	Tiefbauten	3'916'754.00	2'461'425.35	103'790.35	6'274'389.00
14031.01	Übrige Tiefbauten Wasserversorgung (SF)	2'684'469.45	473'317.85	14'807.80	3'142'979.50
14031.99	WB Übrige Tiefbauten Wasserversorgung (SF)	-97'670.45		39'294.05	-136'964.50
14032.01	Übrige Tiefbauten Abwasserentsorgung (SF)	1'371'383.00	1'988'107.50	7'295.95	3'352'194.55
14032.99	WB Übrige Tiefbauten Abwasserentsorgung (SF)	-58'117.00		41'915.55	-100'032.55
14033.01	Übrige Tiefbauten Abfallentsorgung (SF)	19'074.05			19'074.05
14033.99	WB Übrige Tiefbauten Abfallentsorgung (SF)	-2'385.05		477.00	-2'862.05
1404	Hochbauten	1'932'318.00	1'152'320.90	147'662.90	2'936'976.00

Bilanz

		1.1.2022	Zuwachs	Abgang	31.12.2022
14040.01	Hochbauten Allg. Haushalt (25 Jahre)	2'039'264.45	1'152'320.90	18'130.20	3'173'455.15
14040.03	Hochbauten Allg. Haushalt (40 Jahre)	108'499.50			108'499.50
14040.99	WB Hochbauten	-215'445.95		129'532.70	-344'978.65
1406	Mobilien VV	402'232.00	323'971.65	63'036.65	663'167.00
14060.01	Mobilien VV Allg. Haushalt	313'967.90	68'608.25		382'576.15
14060.99	WB Mobilien VV	-97'996.90		38'685.25	-136'682.15
14065.99	WB Mobilien Feuerwehr	-45'387.95		24'351.40	-69'739.35
14065.01	Feuerwehr	231'648.95	255'363.40		487'012.35
1407	Anlagen im Bau VV	3'154'963.40	924'923.00	3'949'820.60	130'065.80
14070.01	Anlagen im Bau VV Allg. Haushalt	1'286'052.10	342'429.85	1'520'519.90	107'962.05
14071.01	Anlagen im Bau VV Wasser (SF)	356'497.25	122'107.45	463'796.90	14'807.80
14072.01	Anlagen im Bau VV Abwasser (SF)	1'507'323.55	210'112.80	1'710'140.40	7'295.95
14075.01	Anlagen im Bau VV Feuerwehr	5'090.50	250'272.90	255'363.40	
1409	Übrige Sachanlagen	4'524'620.00		452'462.00	4'072'158.00
14099.01	Sammelkonto bestehendes VV 31.12.2015 Allg. Haushalt	6'805'615.48			6'805'615.48
14099.15	Sammelkonto bestehendes VV 31.12.2015 Feuerwehr	433'776.00			433'776.00
14099.99	WB bestehendes Anlagevermögen	-2'714'771.48		452'462.00	-3'167'233.48
142	Immaterielle Anlagen	228'656.25	94'368.95	16'188.90	306'836.30
1427	Immaterielle Anlagen in Realisierung	166'128.25	15'598.05		181'726.30
14270.01	Immat. Anlagen Allg. Haushalt in Realisierung	166'128.25	10'311.20		176'439.45
14271.01	Immat. Anlagen in Real. Wasserversorgung		5'286.85		5'286.85
1429	Übrige immaterielle Anlagen	62'528.00	78'770.90	16'188.90	125'110.00
14290.01	Übrige imm. Anl. allg. Haushalt	82'677.60	78'770.90		161'448.50
14290.99	WB Übr. imm. Anl. allg. Haushalt	-20'149.60		16'188.90	-36'338.50
144	Darlehen	317'729.85	120'000.00	30'745.65	406'984.20
1442	Darlehen an Gde.u.Gde.Verbände	200'000.00			200'000.00
14420.01	Darlehen an Kirchgemeinde Schüpfen, 2011 - 2036	200'000.00			200'000.00
1445	Darlehen an private Unternehmungen	117'729.85	120'000.00	30'745.65	206'984.20
14450.01	Darlehen FC Schüpfen, 2004 - 2029	117'729.85		18'745.65	98'984.20

Bilanz

		1.1.2022	Zuwachs	Abgang	31.12.2022
14450.03	Darlehen FC Schüpfen 2022 - 2032		120'000.00	12'000.00	108'000.00
145	Beteiligungen, Grundkapitalien	40'001.00			40'001.00
1454	Beteilig.an öffentl.Unternehmungen	1.00			1.00
14540.01	Aktien Seelandheim Worben	1.00			1.00
1455	Beteilig.an privaten Unternehmungen	40'000.00			40'000.00
14550.01	Beteiligungen an privaten Unternehmungen Allg. Haushalt	40'000.00			40'000.00

Bilanz

		1.1.2022	Zuwachs	Abgang	31.12.2022
2	Passiven	27'810'440.14	19'146'861.65	16'774'830.24	30'182'471.55
20	Fremdkapital	4'553'139.61	17'710'116.73	15'694'370.56	6'568'885.78
200	Laufende Verbindlichkeiten	1'088'013.72	15'017'256.43	15'557'948.35	547'321.80
2000	Lauf. Verb.a.Liefer.u.Leist.v.Dritten	1'084'574.30	12'976'256.95	13'520'409.45	540'421.80
20000.01	Kreditorsammelkonto	1'084'675.00	12'525'946.30	13'071'429.25	539'192.05
20000.91	Debi Vorauszahlungen	718.80	504.70		1'223.50
20001.01	KK AHV		236'763.20	236'763.20	
20001.02	KK Pensionskasse	-819.50	141'161.70	140'335.95	6.25
20001.03	KK Unfall- und Krankentaggeld-Versicherung		47'401.30	47'401.30	
20001.04	Kreditor weitere Versicherungsprämien		24'479.75	24'479.75	
2001	Kontokorrente mit Dritten		81'122.03	81'122.03	
20012.01	Abrechnungskonto Eisbahn		28'107.68	28'107.68	
20012.02	Abrechnungskonto Grossratspräsidentenfeier		53'014.35	53'014.35	
2002	Steuern	-2'560.58	161'044.95	158'484.37	
20022.21	MWST-Umsatzsteuer Abwasser		-154.65	-154.65	
20022.31	MWST-Umsatzsteuer Abfall		-69.10	-69.10	
20022.81	Mwst-Abrechnungskonto	-2'560.58	161'268.70	158'708.12	
2005	Interne Kontokorrente		1'793'732.50	1'793'732.50	
20053.01	Durchlaufkonto Lohn		1'793'732.50	1'793'732.50	
2006	Depotgelder und Kautionen	6'000.00	5'100.00	4'200.00	6'900.00
20060.01	Depot Schlüssel Sporthalle	6'000.00	1'100.00	200.00	6'900.00
20060.02	Depot Grabunterhalt		4'000.00	4'000.00	
204	Passive Rechnungsabgrenzungen	121'124.86	172'589.30	121'124.86	172'589.30
2041	Sach- und übriger Betriebsaufwand	121'124.86	172'589.30	121'124.86	172'589.30
20410.01	Transitorische Passiven	121'124.86	172'589.30	121'124.86	172'589.30
206	Langfristige Finanzverbindlichkeiten	3'023'940.00	2'500'000.00		5'523'940.00
2064	Darlehen, Schuldscheine	3'023'940.00	2'500'000.00		5'523'940.00
20640.01	Darlehen von Stämpfli Hans, unbefristet	250'000.00			250'000.00

Bilanz

		1.1.2022	Zuwachs	Abgang	31.12.2022
20640.02	Darlehen von Stämpfli Rudolf, unbefristet	250'000.00			250'000.00
20640.03	Darlehen von Stettler, zinslos	23'940.00			23'940.00
20640.07	Darlehen SUVA, Nr. 40002813, 0.25% 2018 - 2023	500'000.00			500'000.00
20640.08	Darlehen SUVA, Nr. 40002814, 0.82% 2018 - 2028	500'000.00			500'000.00
20640.09	Darlehen SUVA, Nr. 40003393, 0.24% 2020 - 2025	1'000'000.00			1'000'000.00
20640.10	Darlehen Compenswiss, Nr. 20210329000260	500'000.00			500'000.00
20640.11	Darlehen PostFinance, PF.006991, 1.71 %, 2022 - 2027		2'500'000.00		2'500'000.00
209	Verbindlichk.ggü.SF u.Fonds im FK	320'061.03	20'271.00	15'297.35	325'034.68
2092	Verbindlichk.ggü.Legaten u. Stiftungen o.eig. Rechtspersönlichkeit im FK	320'061.03	20'271.00	15'297.35	325'034.68
20920.02	Spenden Winterhilfe	85'147.01	1'878.50		87'025.51
20920.03	Anzeigerverband; zweckbestimmte Vergabungen	44'634.00	8'808.00	1'000.00	52'442.00
20920.04	Grabunterhalt	109'356.30	5'362.45	4'722.25	109'996.50
20920.05	Gedenkstätte BR Rudolf Minger	14'608.40			14'608.40
20920.07	Elternrat, Sonderkonto	4'632.65	3'086.05	3'287.35	4'431.35
20920.08	Unterstufe; Sonderkonto	11'742.00		173.60	11'568.40
20920.09	Schule Schüpberg; Sonderkonto	13'463.85		1'662.45	11'801.40
20920.10	Oberstufe, Sonderkonto	35'415.47	1'136.00	4'451.70	32'099.77
20920.11	Tagesschule Ziegelried; Sonderkonto	1'061.35			1'061.35
29	Eigenkapital	23'257'300.53	1'436'744.92	1'080'459.68	23'613'585.77
290	Verpfl.(+),Vorschüsse(-)ggü.Spezialfin.	4'790'478.86	1'347.22	240'427.92	4'551'398.16
2900	Spezialfinanzierungen im EK	4'790'478.86	1'347.22	240'427.92	4'551'398.16
29000.01	SF Feuerwehr Rechnungsausgleich	1'423'423.73		23'127.95	1'400'295.78
29001.01	SF Wasserversorgung Rechnungsausgleich	1'817'013.86		126'838.17	1'690'175.69
29002.01	SF Abwasserentsorgung Rechnungsausgleich	1'133'314.15		90'461.80	1'042'852.35
29003.01	SF Abfallentsorgung Rechnungsausgleich	416'727.12	1'347.22		418'074.34
293	Vorfinanzierungen	10'981'313.28	614'608.50	81'209.60	11'514'712.18
2930	Vorfinanzierungen	10'981'313.28	614'608.50	81'209.60	11'514'712.18
29301.01	SF Wasserversorgung Werterhalt	4'841'464.75	243'707.00	39'294.05	5'045'877.70
29302.01	SF Abwasserentsorgung Werterhalt	6'139'848.53	370'901.50	41'915.55	6'468'834.48
294	Reserven	841'862.22			841'862.22

Bilanz

		1.1.2022	Zuwachs	Abgang	31.12.2022
2940	Finanzpolitische Reserve	841'862.22			841'862.22
29400.01	Zusätzliche Abschreibungen	841'862.22			841'862.22
296	Neubewertungsreserve Finanzvermögen	1'480'642.18		283'006.32	1'197'635.86
2960	Neubewertungsreserve Finanzvermögen	1'480'642.18		283'006.32	1'197'635.86
29600.01	Neubewertungsreserven Finanzvermögen	1'132'025.28		283'006.32	849'018.96
29601.01	Schwankungsreserve	348'616.90			348'616.90
299	Bilanzüberschuss /-fehlbetrag	5'163'003.99	820'789.20	475'815.84	5'507'977.35
2990	Jahresergebnis	475'815.84	344'973.36	475'815.84	344'973.36
29900.01	Jahresergebnis	475'815.84	344'973.36	475'815.84	344'973.36
2999	Kumulierte Ergebnisse der Vorjahre	4'687'188.15	475'815.84		5'163'003.99
29990.01	Kumulierte Ergebnisse Vorjahre	4'687'188.15	475'815.84		5'163'003.99

Erfolgsrechnung

12.2 Erfolgsrechnung nach Funktion		Rechnung 2022		Budget 2022		Rechnung 2021	
		Aufwand	Ertrag	Aufwand	Ertrag	Aufwand	Ertrag
	ERFOLGSRECHNUNG	15'031'707.92	15'031'707.92	14'886'700.00	14'723'600.00	15'649'761.50	15'649'761.50
	Aufwandüberschuss				163'100.00		
000	Allgemeine Verwaltung	1'335'101.40	128'041.66	1'355'300.00	144'500.00	1'434'788.34	130'659.14
	Nettoaufwand		1'207'059.74		1'210'800.00		1'304'129.20
01	Legislative und Exekutive	214'028.35		208'900.00		214'681.25	
	Nettoaufwand		214'028.35		208'900.00		214'681.25
011	Legislative	43'801.00		36'600.00		47'090.70	
	Nettoaufwand		43'801.00		36'600.00		47'090.70
0110	Legislative	43'801.00		36'600.00		47'090.70	
3000.01	Entsch., Tag- und Sitzungsgelder	1'585.00		1'000.00		825.00	
3102.01	Drucksachen, Publikationen	4'081.30		5'000.00		6'349.70	
3111.01	Maschinen und Geräte					6'623.55	
3130.01	Dienstleistungen Dritter	15'731.85		10'000.00		14'065.75	
3132.01	Honorare externe Berater, Gutachten, Fachexperten	14'981.05		13'000.00		11'965.50	
3170.01	Spesenentschädigungen			100.00			
3199.01	Übriger Betriebsaufwand	471.80		500.00		311.20	
3636.01	Beiträge an private Organisationen ohne Erwerbszweck	6'950.00		7'000.00		6'950.00	
012	Exekutive	170'227.35		172'300.00		167'590.55	
	Nettoaufwand		170'227.35		172'300.00		167'590.55
0120	Exekutive	170'227.35		172'300.00		167'590.55	
3000.01	Entsch., Tag- und Sitzungsgelder	18'382.55		20'000.00		18'953.30	
3010.01	Löhne	103'128.00		101'000.00		101'000.00	
3050.01	AG-Beiträge AHV, IV, EO, ALV	8'216.15		8'200.00		8'165.75	
3053.01	AG-Beiträge an Unfallversicherung	259.65		400.00		303.50	
3055.01	AG-Beiträge an Krankentaggeldversicherung	879.60					
3090.01	Aus- und Weiterbildung	50.00		500.00		90.00	
3100.03	Repräsentationen	3'267.65		3'000.00		2'883.60	
3170.01	Spesenentschädigungen	14'000.00		14'000.00		14'000.00	
3170.02	Spesenentschädigung Kommissionen			200.00			
3199.03	Freier Ratskredit	22'043.75		25'000.00		22'194.40	
02	Allgemeine Dienste	1'121'073.05	128'041.66	1'146'400.00	144'500.00	1'220'107.09	130'659.14
	Nettoaufwand		993'031.39		1'001'900.00		1'089'447.95

Erfolgsrechnung

		Rechnung 2022		Budget 2022		Rechnung 2021	
		Aufwand	Ertrag	Aufwand	Ertrag	Aufwand	Ertrag
022	Allgemeine Dienste	1'056'388.05	128'041.66	1'082'000.00	144'500.00	1'165'921.14	130'568.69
	Nettoaufwand		928'346.39		937'500.00		1'035'352.45
0220	Allgemeine Dienste	1'056'388.05	128'041.66	1'082'000.00	144'500.00	1'165'921.14	130'568.69
3010.01	Löhne	681'486.60		710'000.00		728'735.45	
3010.09	Kranken- + Unfalltaggelder, EO	-52'060.55		-500.00		-3'413.00	
3050.01	AG-Beiträge AHV, IV, EO, ALV	52'287.90		55'000.00		57'943.00	
3052.01	AG-Beiträge an Pensionskasse	30'334.60		30'000.00		32'808.35	
3053.01	AG-Beiträge an Unfallversicherung	11'002.50		14'500.00		15'076.40	
3055.01	AG-Beiträge an Krankentaggeldversicherung	6'200.80		6'000.00		6'686.60	
3099.01	Uebriger Personalaufwand	25'562.70		10'000.00		27'110.00	
3100.01	Büromaterial	17'718.20		23'000.00		23'901.75	
3101.01	Betriebs-, Verbrauchsmaterial	520.47		1'000.00		5'915.18	
3109.01	Übriger Material- und Verwaltungsaufwand	4'084.65		5'000.00		2'712.50	
3110.01	Büromöbel und Geräte	1'229.20		1'000.00		5'289.60	
3130.01	Dienstleistungen Dritter	17'821.88		18'000.00		18'795.51	
3130.04	Betriebskosten	342.90		500.00		294.60	
3130.05	Diverse Gebühren	4'396.60		5'000.00		3'850.65	
3132.01	Honorare externe Berater, Gutachten, Fachexperten	16'372.80		2'000.00		14'165.95	
3133.01	Informatik-Nutzungsaufwand	157'602.95		126'200.00		143'559.95	
3134.01	Haftpflicht- und Sachversicherungen	4'095.30		4'500.00		4'095.30	
3150.01	Unterhalt Mobilien, Geräte	5'012.20		1'000.00		1'960.85	
3170.01	Spesenentschädigungen	665.60		1'500.00		1'571.30	
3300.61	Planmässige Abschreibungen Mobilien	3'287.00		3'300.00		3'286.00	
3611.01	Entschädigung an Kanton und Konkordate	5'052.05		5'000.00		4'042.70	
3611.02	Entschädigung an Kanton (Servicegebühren)	52'252.70		50'000.00		56'343.50	
3636.01	Beiträge an private Organisationen ohne Erwerbszweck	11'119.00		10'000.00		11'189.00	
4210.01	Gebühren für Amtshandlungen				500.00		
4250.01	Verkäufe		314.89		500.00		2'124.52
4260.01	Rückerstattung und Kostenbeteiligung Dritter		12'926.77				781.72
4309.01	Übriger betrieblicher Ertrag						1'502.45
4611.01	Entschädigung Registerführung Kirchensteuern		3'400.00		3'500.00		3'460.00
4612.03	Interne Verrechnung Spezialfinanzierungen		79'400.00		65'000.00		72'800.00
4910.01	Interne Verrechnung von Dienstleistungen		32'000.00		75'000.00		49'900.00
029	Verwaltungsliegenschaften	64'685.00		64'400.00		54'185.95	90.45
	Nettoaufwand		64'685.00		64'400.00		54'095.50
290	Verwaltungsliegenschaften	64'685.00		64'400.00		54'185.95	90.45

Erfolgsrechnung

		Rechnung 2022		Budget 2022		Rechnung 2021	
		Aufwand	Ertrag	Aufwand	Ertrag	Aufwand	Ertrag
3010.01	Löhne	27'401.40		27'000.00		26'478.10	
3050.01	AG-Beiträge AHV, IV, EO, ALV	2'132.30		2'100.00		2'076.60	
3052.01	AG-Beiträge an Pensionskasse	624.00		700.00		675.00	
3053.01	AG-Beiträge an Unfallversicherung	712.35		900.00		842.50	
3055.01	AG-Beiträge an Krankentaggeldversicherung	231.65		300.00		263.20	
3101.01	Betriebs-, Verbrauchsmaterial	846.30		1'500.00		628.20	
3111.01	Maschinen und Geräte	298.70		1'000.00		960.60	
3120.01	Ver- und Entsorgung	10'470.60		8'000.00		8'550.30	
3134.01	Haftpflicht- und Sachversicherungen	1'179.60		1'200.00		1'156.50	
3144.01	Unterhalt Hochbauten, Gebäude	20'588.10		21'200.00		9'369.65	
3151.01	Unterhalt Mobilien, Geräte	200.00		500.00		3'185.30	
4309.01	Übriger betrieblicher Ertrag						90.45
1	Öffentliche Ordnung und Sicherheit, Verteidigung	419'465.10	288'881.77	468'800.00	321'400.00	409'153.80	283'252.54
	Nettoaufwand		130'583.33		147'400.00		125'901.26
11	Öffentliche Sicherheit	12'927.95		22'100.00		16'187.20	
	Nettoaufwand		12'927.95		22'100.00		16'187.20
112	Verkehrssicherheit	12'927.95		22'100.00		16'187.20	
	Nettoaufwand		12'927.95		22'100.00		16'187.20
1120	Verkehrssicherheit	12'927.95		22'100.00		16'187.20	
3130.01	Dienstleistungen Dritter	6'469.80		10'000.00		10'666.05	
3320.91	Planmässige Abschreibungen übrige immaterielle Anlagen	6'458.15		11'100.00		5'521.15	
3612.03	Sicherheitskosten für Interventionen			1'000.00			
14	Allgemeines Rechtswesen	63'205.35	67'426.07	66'800.00	66'500.00	81'808.95	77'107.89
	Nettoaufwand				300.00		4'701.06
	Nettoertrag	4'220.72					
140	Allgemeines Rechtswesen	63'205.35	67'426.07	66'800.00	66'500.00	81'808.95	77'107.89
	Nettoaufwand				300.00		4'701.06
	Nettoertrag	4'220.72					
1400	Allgemeines Rechtswesen	63'205.35	67'426.07	66'800.00	66'500.00	81'808.95	77'107.89
3130.01	Dienstleistungen Dritter	15'951.80		10'000.00		21'818.40	
3130.02	Bewachung durch Dritte			8'000.00		5'038.75	
3130.03	Baubewilligungsgebühren	22'261.35		24'000.00		22'508.75	
3132.01	Honorare externe Berater, Gutachten, Fachexperten	18'557.10		20'000.00		32'443.05	

Erfolgsrechnung

		Rechnung 2022		Budget 2022		Rechnung 2021	
		Aufwand	Ertrag	Aufwand	Ertrag	Aufwand	Ertrag
3300.61	Planmässige Abschreibungen Mobilien			3'000.00			
3320.91	Planmässige Abschreibungen übrige immaterielle Anlagen	6'435.10		1'800.00			
4210.01	Gebühren für Amtshandlungen		30'440.12		24'000.00		25'083.54
4210.02	Gebühren für Baubewilligungsgebühren		36'985.95		40'000.00		37'606.55
4210.03	Gebühren für Einbürgerungen				2'500.00		14'417.80
15	Feuerwehr	209'175.10	209'175.10	229'900.00	229'900.00	183'037.50	183'037.50
150	Feuerwehr	209'175.10	209'175.10	229'900.00	229'900.00	183'037.50	183'037.50
1500	Feuerwehr zweiseitig	209'175.10	209'175.10	229'900.00	229'900.00	183'037.50	183'037.50
3000.01	Entsch., Tag- und Sitzungsgelder	69'257.85		60'000.00		59'402.70	
3050.01	AG-Beiträge AHV, IV, EO, ALV	1'205.95					
3090.01	Aus- und Weiterbildung	15'711.50		28'500.00		12'985.30	
3100.01	Büromaterial	1'432.35		3'800.00		633.00	
3101.01	Betriebs-, Verbrauchsmaterial	2'969.80		2'800.00		1'669.20	
3109.01	Übriger Material- und Verwaltungsaufwand			1'500.00		167.00	
3111.03	Maschinen und Geräte Feuerwehr	19'371.35		28'000.00		9'399.00	
3112.01	Kleider, Wäsche	11'817.85		9'500.00		2'972.25	
3120.01	Ver- und Entsorgung	1'527.30		1'000.00		1'696.75	
3120.03	Wasser			11'500.00		11'000.00	
3130.01	Dienstleistungen Dritter	1'594.70		5'000.00		2'414.00	
3134.01	Haftpflicht- und Sachversicherungen	5'763.65		5'000.00		6'330.40	
3144.05	Unterhalt Hochbauten, Gebäude Feuerwehr			2'000.00		6'627.20	
3151.02	Unterhalt Mobilien, Geräte Feuerwehr	15'179.85		17'600.00		12'683.95	
3161.01	Mieten, Pachten, Benützungsgebühren	170.00		200.00			
3170.01	Spesenentschädigungen			200.00			
3181.02	Abschreibungen Werhdienstlersatzabgaben	2'025.20		5'000.00		4'498.75	
3199.01	Übriger Betriebsaufwand	8'740.90		8'000.00		4'450.60	
3300.61	Planmässige Abschreibungen Mobilien	24'351.40		11'600.00		11'582.00	
3300.91	Planmässige Abschreibungen übrige Sachanlagen VV	27'111.00		27'100.00		27'111.00	
3612.01	Entschädigung an Gemeinden und Gemeindeverbände			300.00		44.70	
3632.01	Beiträge an Gemeinden und Gemeindeverbände	944.45		1'300.00		775.00	
4200.01	Ersatzabgaben Feuerwehr		145'845.65		145'000.00		150'024.80
4260.01	Rückerstattung und Kostenbeteiligung Dritter		4'377.50		10'000.00		5'234.70
4409.01	Übrige Zinsen von Finanzvermögen				900.00		
4409.11	Verrechnung kalk. Zinsen Feuerwehr		1'000.00				921.00
4409.51	Verrechnung kalk. Zinsen Wasserversorgung				900.00		
4411.61	Gewinne aus Verkäufen Mobilien		8'000.00				
4461.01	Beitrag von Gebäudeversicherung		26'824.00		25'000.00		26'857.00

Erfolgsrechnung

		Rechnung 2022		Budget 2022		Rechnung 2021	
		Aufwand	Ertrag	Aufwand	Ertrag	Aufwand	Ertrag
9010.01	Einlage in Rechnungsausgleich					6'594.70	
9011.01	Entnahme aus Spezialfinanzierung		23'127.95		48'100.00		
16	Verteidigung	134'156.70	12'280.60	150'000.00	25'000.00	128'120.15	23'107.15
	Nettoaufwand		121'876.10		125'000.00		105'013.00
161	Militärische Verteidigung	43'623.35	12'280.60	45'300.00	25'000.00	29'838.25	23'107.15
	Nettoaufwand		31'342.75		20'300.00		6'731.10
1610	Militärische Verteidigung	43'623.35	12'280.60	45'300.00	25'000.00	29'838.25	23'107.15
3010.01	Löhne	5'175.15		6'000.00		4'366.55	
3053.01	AG-Beiträge an Unfallversicherung	53.60		200.00		54.40	
3055.01	AG-Beiträge an Krankentaggeldversicherung	45.10					
3110.01	Büromöbel und Geräte			1'000.00		2'859.45	
3120.01	Ver- und Entsorgung	8'138.15		3'500.00		1'751.00	
3130.01	Dienstleistungen Dritter	400.00		1'000.00			
3134.01	Haftpflicht- und Sachversicherungen	3'000.00		3'300.00		2'500.00	
3144.01	Unterhalt Hochbauten, Gebäude	60.00		1'000.00		60.00	
3144.03	Baulicher Unterhalt Schützenhaus	8'000.00		8'000.00		8'000.00	
3144.04	Baulicher Unterhalt Militärunterkunft	12'966.80		16'000.00		5'018.30	
3151.01	Unterhalt Mobilien, Geräte	1'458.55		500.00		903.10	
3170.01	Spesenentschädigungen			100.00			
3300.41	Planmässige Abschreibungen Hochbauten	2'713.00		4'700.00		2'712.00	
3300.61	Planmässige Abschreibungen Mobilien	1'613.00				1'613.45	
4309.01	Übriger betrieblicher Ertrag						11.55
4610.01	Entschädigung Truppeneinquartierung		12'280.60		25'000.00		23'095.60
162	Zivile Verteidigung	90'533.35		104'700.00		98'281.90	
	Nettoaufwand		90'533.35		104'700.00		98'281.90
1620	Zivilschutz	90'533.35		104'700.00		98'281.90	
3120.01	Ver- und Entsorgung	17'722.40		14'000.00		14'732.20	
3130.01	Dienstleistungen Dritter	1'439.05		1'000.00		1'044.15	
3134.01	Haftpflicht- und Sachversicherungen	3'126.10		3'300.00		2'848.05	
3144.01	Unterhalt Hochbauten, Gebäude	15'767.90		29'000.00		31'714.60	
3151.01	Unterhalt Mobilien, Geräte	1'277.55		2'000.00		1'644.55	
3632.01	Beiträge an Gemeinden und Gemeindeverbände	50'815.00		55'000.00		46'119.60	
3910.01	Interne Verrechnung von Dienstleistungen	385.35		400.00		178.75	
2	Bildung	4'130'901.18	643'961.25	4'253'900.00	717'700.00	3'998'868.69	329'273.90

Erfolgsrechnung

		Rechnung 2022		Budget 2022		Rechnung 2021	
		Aufwand	Ertrag	Aufwand	Ertrag	Aufwand	Ertrag
	Nettoaufwand		3'486'939.93		3'536'200.00		3'669'594.79
21	Obligatorische Schule	4'130'351.18	643'961.25	4'253'300.00	717'700.00	3'998'318.69	329'273.90
	Nettoaufwand		3'486'389.93		3'535'600.00		3'669'044.79
211	Eingangsstufe	178'375.00		194'500.00		211'759.65	
	Nettoaufwand		178'375.00		194'500.00		211'759.65
2110	Kindergarten	178'375.00		194'500.00		211'759.65	
3010.01	Löhne					705.70	
3053.01	AG-Beiträge an Unfallversicherung					1.90	
3104.01	Lehrmittel	14'405.25		15'600.00		11'921.10	
3104.11	Material Werken	3'732.10		2'700.00		3'945.15	
3119.01	Anschaffung Mobilien, Geräte			1'000.00		3'461.60	
3130.01	Dienstleistungen Dritter	444.10		1'000.00		734.20	
3134.01	Haftpflicht- und Sachversicherungen	1'311.25		1'400.00		1'311.25	
3611.12	Beiträge an Kanton, Lohnanteile	144'592.55		165'800.00		183'165.25	
3612.01	Entschädigung an Gemeinden und Gemeindeverbände	13'889.75		7'000.00		6'513.50	
212	Primarstufe	1'468'651.36	373'566.15	1'543'500.00	485'300.00	1'315'183.91	42'256.70
	Nettoaufwand		1'095'085.21		1'058'200.00		1'272'927.21
2120	Primarstufe	1'468'651.36	373'566.15	1'543'500.00	485'300.00	1'315'183.91	42'256.70
3090.01	Aus- und Weiterbildung	10'408.65		10'200.00		10'291.25	
3100.01	Büromaterial	2'036.45		3'500.00		1'986.50	
3100.02	Übriger Sachaufwand					1'260.00	
3104.01	Lehrmittel	75'313.02		77'800.00		74'039.57	
3104.11	Material Werken	15'825.45		21'300.00		15'267.75	
3119.01	Anschaffung Mobilien, Geräte	8'893.95		17'100.00		12'655.99	
3119.03	Anschaffung Turnmaterial			600.00		330.00	
3130.01	Dienstleistungen Dritter	4'330.10		7'700.00		6'250.35	
3134.01	Haftpflicht- und Sachversicherungen	2'895.45		3'000.00		2'895.45	
3150.01	Unterhalt Mobilien, Geräte	23'522.35		20'900.00		16'712.00	
3171.01	Beiträge an Schulreisen und Exkursionen	8'282.45		10'800.00		4'888.05	
3171.03	Landschul- und Projektwochen, Prävention	30'654.80		39'800.00		33'114.95	
3300.61	Planmässige Abschreibungen Mobilien	15'534.55		10'000.00		9'948.00	
3611.12	Beiträge an Kanton, Lohnanteile	1'231'767.00		1'270'600.00		1'093'916.55	
3612.01	Entschädigung an Gemeinden und Gemeindeverbände	39'187.14		50'200.00		31'627.50	
4230.01	Schulgelder von anderen Gemeinden		17'262.40		26'000.00		22'538.70
4612.02	BMV Seeland Südost; Anteile anderer Gemeinden		356'303.75		459'300.00		19'718.00

Erfolgsrechnung

		Rechnung 2022		Budget 2022		Rechnung 2021	
		Aufwand	Ertrag	Aufwand	Ertrag	Aufwand	Ertrag
213	Oberstufe	898'926.89	13'991.85	1'009'100.00	17'400.00	1'057'472.33	65'594.65
	Nettoaufwand		884'935.04		991'700.00		991'877.68
2130	Sekundarstufe I	898'926.89	13'991.85	1'009'100.00	17'400.00	1'057'472.33	65'594.65
3090.01	Aus- und Weiterbildung	5'081.25		7'300.00		5'139.55	
3100.01	Büromaterial	607.50		2'500.00		2'540.40	
3104.01	Lehrmittel	45'212.94		45'600.00		47'197.90	
3104.11	Material Werken	17'217.85		17'700.00		16'781.95	
3105.01	Lebensmittel	12'995.55		18'000.00		11'837.60	
3119.01	Anschaffung Mobilien, Geräte	68'421.15		67'100.00		64'838.98	
3130.01	Dienstleistungen Dritter	10'454.90		10'300.00		5'323.25	
3134.01	Haftpflicht- und Sachversicherungen	1'479.95		1'600.00		1'479.95	
3150.01	Unterhalt Mobilien, Geräte	11'932.70		21'000.00		11'137.45	
3171.01	Beiträge an Schulreisen und Exkursionen	1'245.40		1'900.00		3'536.90	
3171.02	Beiträge an Skilager	18'242.60		20'300.00		7'327.45	
3171.03	Landschul- und Projektwochen, Prävention	12'872.40		14'000.00		16'212.10	
3300.61	Planmässige Abschreibungen Mobilien	10'768.00		7'900.00		10'769.05	
3320.01	Planmässige Abschreibungen Informatik			5'000.00			
3611.12	Beiträge an Kanton, Lohnanteile	574'565.75		666'200.00		665'551.70	
3612.01	Entschädigung an Gemeinden und Gemeindeverbände			52'700.00		46'068.30	
3612.02	Schulgelder Gymnasien	107'828.95		50'000.00		141'729.80	
4230.01	Schulgelder von anderen Gemeinden		13'991.85		17'400.00		65'594.65
214	Musikschulen	136'578.70		125'000.00		130'635.55	
	Nettoaufwand		136'578.70		125'000.00		130'635.55
2140	Musikschulen	136'578.70		125'000.00		130'635.55	
3636.05	Entschädigung an Gemeinden und Gemeindeverbände	136'578.70		125'000.00		130'635.55	
217	Schulliegenschaften	1'022'952.41	71'692.60	964'900.00	53'000.00	905'397.49	61'954.30
	Nettoaufwand		951'259.81		911'900.00		843'443.19
2170	Schulliegenschaften	1'022'952.41	71'692.60	964'900.00	53'000.00	905'397.49	61'954.30
3010.01	Löhne	372'337.15		380'000.00		415'311.55	
3010.09	Kranken- + Unfalltaggelder, EO					-14'866.00	
3030.01	Temporäre Arbeitskräfte	116'357.70		16'000.00		26'423.35	
3050.01	AG-Beiträge AHV, IV, EO, ALV	28'953.78		30'000.00		30'808.57	
3052.01	AG-Beiträge an Pensionskasse	15'597.15		18'500.00		17'940.10	
3053.01	AG-Beiträge an Unfallversicherung	9'454.38		12'000.00		10'981.57	

Erfolgsrechnung

		Rechnung 2022		Budget 2022		Rechnung 2021	
		Aufwand	Ertrag	Aufwand	Ertrag	Aufwand	Ertrag
3055.01	AG-Beiträge an Krankentaggeldversicherung	3'170.20		2'500.00		2'538.00	
3099.01	Uebrigter Personalaufwand	4'046.65		4'000.00		1'433.05	
3101.01	Betriebs-, Verbrauchsmaterial	49'088.35		50'000.00		64'687.45	
3109.01	Übriger Material- und Verwaltungsaufwand	9'382.45		3'000.00		7'576.60	
3111.01	Maschinen und Geräte	15'220.25		17'900.00		11'847.05	
3111.02	Turngeräte für Schule und Vereine	3'830.10		6'000.00		3'621.15	
3120.02	Strom	37'374.10		51'000.00		41'071.20	
3120.03	Wasser	10'600.05		10'000.00		6'768.85	
3120.05	Heizmaterial	70'508.65		82'000.00		70'043.90	
3130.01	Dienstleistungen Dritter	795.50		1'000.00		5'496.25	
3134.01	Haftpflicht- und Sachversicherungen	16'303.50		15'000.00		15'304.45	
3144.01	Unterhalt Hochbauten, Gebäude	94'171.45		94'700.00		84'391.95	
3144.02	Baulicher Unterhalt Sporthalle	29'546.10		20'000.00		13'175.00	
3151.01	Unterhalt Mobilien, Geräte	11'967.50		14'000.00		17'553.00	
3161.01	Mieten, Pachten, Benützungsgebühren	2'969.35		2'000.00		2'915.90	
3170.01	Spesenentschädigungen	3'244.70		3'500.00		2'135.60	
3300.41	Planmässige Abschreibungen Hochbauten	106'065.70		122'100.00		60'651.70	
3300.61	Planmässige Abschreibungen Mobilien	5'495.70		3'200.00		4'079.30	
3910.01	Interne Verrechnung von Dienstleistungen	6'471.95		6'500.00		3'507.95	
4260.01	Rückerstattung und Kostenbeteiligung Dritter				1'000.00		112.95
4309.01	Übriger betrieblicher Ertrag						3'490.35
4470.01	Mietzinse		8'000.00		8'000.00		8'000.00
4472.01	Benützungsgebühren		21'692.60		2'000.00		8'351.00
4910.01	Interne Verrechnung von Dienstleistungen		42'000.00		42'000.00		42'000.00
218	Tagesbetreuung	192'087.60	179'855.65	175'200.00	158'000.00	175'883.90	155'134.25
	Nettoaufwand		12'231.95		17'200.00		20'749.65
2180	Tagesbetreuung	192'087.60	179'855.65	175'200.00	158'000.00	175'883.90	155'134.25
3010.01	Löhne	11'213.25		8'000.00		7'264.15	
3050.01	AG-Beiträge AHV, IV, EO, ALV	231.00		500.00		251.25	
3053.01	AG-Beiträge an Unfallversicherung	13.15		200.00		61.85	
3055.01	AG-Beiträge an Krankentaggeldversicherung	44.75				14.50	
3105.11	Lebensmittel Ziegelried	9'092.90		10'000.00		7'732.80	
3105.12	Lebensmittel TS Schüpfen	31'819.35		25'000.00		25'321.20	
3111.01	Maschinen und Geräte	2'233.80		1'500.00		1'514.60	
3611.21	Besoldungsanteile Kanton TS Ziegelried	42'075.20		40'000.00		35'042.05	
3611.22	Besoldungsanteile Kanton TS Schüpfen	95'364.20		90'000.00		98'681.50	
4230.11	Elternbeiträge Betreuung TS Ziegelried		17'246.50		15'000.00		13'720.50
4230.12	Elternbeiträge Betreuung TS Schüpfen		76'102.65		65'000.00		73'791.25

Erfolgsrechnung

		Rechnung 2022		Budget 2022		Rechnung 2021	
		Aufwand	Ertrag	Aufwand	Ertrag	Aufwand	Ertrag
4260.11	Elternbeiträge Essen TS Ziegelried		8'092.50		6'000.00		6'650.50
4260.12	Elternbeiträge Essen TS Schüpfen		26'576.00		22'000.00		28'831.00
4631.01	Beiträge von Kanton		51'838.00		50'000.00		32'141.00
219	Obligatorische Schule	232'779.22	4'855.00	241'100.00	4'000.00	201'985.86	4'334.00
	Nettoaufwand		227'924.22		237'100.00		197'651.86
2190	Schulleitung und Schulverwaltung	54'453.25		54'000.00		37'684.05	
3000.01	Entsch., Tag- und Sitzungsgelder	7'378.15		10'000.00		6'730.25	
3010.01	Löhne	41'355.30				11'785.90	
3050.01	AG-Beiträge AHV, IV, EO, ALV	3'472.40				1'082.15	
3052.01	AG-Beiträge an Pensionskasse	1'362.00					
3053.01	AG-Beiträge an Unfallversicherung	511.60				48.55	
3055.01	AG-Beiträge an Krankentaggeldversicherung	373.80				137.20	
3130.01	Dienstleistungen Dritter			1'000.00			
3910.01	Interne Verrechnung von Dienstleistungen			43'000.00		17'900.00	
2192	Schulbibliothek	8'669.87		14'600.00		8'244.36	
3103.03	Bibliothek Primarschulen	6'233.02		8'800.00		5'863.26	
3103.04	Bibliothek Sekundarschule	2'436.85		5'800.00		2'381.10	
2193	Schulveranstaltungen	4'401.60		7'500.00		1'093.30	
3130.01	Dienstleistungen Dritter	4'401.60		7'500.00		1'093.30	
2195	Schülertransporte	99'129.50		100'000.00		90'380.15	
3130.01	Dienstleistungen Dritter	99'129.50		100'000.00		90'380.15	
2197	Schulsozialdienst	66'125.00	4'855.00	65'000.00	4'000.00	64'584.00	4'334.00
3130.01	Dienstleistungen Dritter	61'270.00		61'000.00		60'250.00	
3704.01	Durchlaufende Beiträge	4'855.00		4'000.00		4'334.00	
4704.01	Durchlaufende Beiträge		4'855.00		4'000.00		4'334.00
29	Übriges Bildungswesen	550.00		600.00		550.00	
	Nettoaufwand		550.00		600.00		550.00
299	Bildung	550.00		600.00		550.00	
	Nettoaufwand		550.00		600.00		550.00
2991	Erwachsenenbildung	550.00		600.00		550.00	
3636.01	Beiträge an private Organisationen ohne Erwerbszweck	550.00		600.00		550.00	

Erfolgsrechnung

		Rechnung 2022		Budget 2022		Rechnung 2021	
		Aufwand	Ertrag	Aufwand	Ertrag	Aufwand	Ertrag
3	Kultur, Sport und Freizeit, Kirche	490'106.50	81'094.50	466'400.00	82'500.00	372'995.90	55'348.95
	Nettoaufwand		409'012.00		383'900.00		317'646.95
32	Kultur, übrige	150'546.05	8'140.00	143'400.00	9'000.00	101'288.20	8'380.00
	Nettoaufwand		142'406.05		134'400.00		92'908.20
321	Bibliotheken	52'463.00	8'140.00	58'200.00	9'000.00	49'475.65	8'380.00
	Nettoaufwand		44'323.00		49'200.00		41'095.65
3210	Bibliotheken	52'463.00	8'140.00	58'200.00	9'000.00	49'475.65	8'380.00
3010.01	Löhne	31'387.25		33'000.00		29'965.75	
3050.01	AG-Beiträge AHV, IV, EO, ALV	1'247.35		2'500.00		1'701.35	
3053.01	AG-Beiträge an Unfallversicherung	229.40		300.00		257.85	
3055.01	AG-Beiträge an Krankentaggeldversicherung	273.35		200.00		148.45	
3101.01	Betriebs-, Verbrauchsmaterial	2'485.10		2'700.00		2'382.20	
3103.01	Bücher, Fachliteratur, Zeitschriften Bibliothek	9'875.15		10'000.00		9'842.20	
3109.01	Übriger Material- und Verwaltungsaufwand	1'008.50		2'500.00		795.50	
3110.01	Büromöbel und Geräte	3'016.70		3'000.00		844.30	
3150.01	Unterhalt Mobilien, Geräte	2'465.20		3'500.00		3'029.55	
3170.01	Spesenentschädigungen	475.00		500.00		508.50	
4311.01	Mitgliederbeiträge Bibliothek		8'140.00		9'000.00		8'380.00
322	Konzert und Theater	1'840.00		2'200.00		1'880.00	
	Nettoaufwand		1'840.00		2'200.00		1'880.00
3220	Konzert und Theater	1'840.00		2'200.00		1'880.00	
3636.01	Beiträge an private Organisationen ohne Erwerbszweck	1'840.00		2'200.00		1'880.00	
329	Kultur	96'243.05		83'000.00		49'932.55	
	Nettoaufwand		96'243.05		83'000.00		49'932.55
3290	Übrige Kultur	96'243.05		83'000.00		49'932.55	
3000.01	Entsch., Tag- und Sitzungsgelder	10'180.00		11'000.00		6'285.50	
3199.02	1. Augustfeier	11'744.85		11'000.00		161.55	
3199.04	Neuzuzügerabend	4'377.00		4'000.00		3'716.95	
3199.05	Jungbürgerfeier			1'000.00		626.00	
3634.01	Beiträge an öffentliche Unternehmungen	22'910.00		22'000.00		22'910.00	
3636.01	Beiträge an private Organisationen ohne Erwerbszweck	47'031.20		34'000.00		16'232.55	

Erfolgsrechnung

		Rechnung 2022		Budget 2022		Rechnung 2021	
		Aufwand	Ertrag	Aufwand	Ertrag	Aufwand	Ertrag
33	Medien	22'177.65	2'850.00	21'000.00	2'500.00	19'338.75	1'125.00
	Nettoaufwand		19'327.65		18'500.00		18'213.75
332	Massenmedien	22'177.65	2'850.00	21'000.00	2'500.00	19'338.75	1'125.00
	Nettoaufwand		19'327.65		18'500.00		18'213.75
3320	Massenmedien	22'177.65	2'850.00	21'000.00	2'500.00	19'338.75	1'125.00
3102.01	Drucksachen, Publikationen	19'677.65		19'000.00		16'838.75	
3130.01	Dienstleistungen Dritter	2'500.00		2'000.00		2'500.00	
4260.01	Rückerstattung und Kostenbeteiligung Dritter		2'850.00		2'500.00		1'125.00
34	Sport und Freizeit	292'382.80	70'104.50	272'000.00	71'000.00	222'368.95	45'843.95
	Nettoaufwand		222'278.30		201'000.00		176'525.00
341	Sport	287'754.40	70'104.50	266'800.00	71'000.00	215'941.00	45'843.95
	Nettoaufwand		217'649.90		195'800.00		170'097.05
3410	Sport	64'750.00	15'315.00	71'000.00	26'000.00	50'240.00	6'274.00
3635.02	Beitrag an Eisbahnprojekt			5'000.00			
3636.02	Beiträge an Sportvereine	22'750.00		24'000.00		8'240.00	
3910.01	Interne Verrechnung von Dienstleistungen	42'000.00		42'000.00		42'000.00	
4240.01	Benützungsgebühren und Dienstleistungen		15'315.00		26'000.00		6'274.00
3411	Schwimmbad	223'004.40	54'789.50	195'800.00	45'000.00	165'701.00	39'569.95
3010.02	Löhne Schwimmbad	77'766.70		72'000.00		64'360.35	
3050.01	AG-Beiträge AHV, IV, EO, ALV	6'128.95		5'700.00		5'078.45	
3052.01	AG-Beiträge an Pensionskasse	5'979.55		4'600.00		4'047.15	
3053.01	AG-Beiträge an Unfallversicherung	2'028.80		2'800.00		2'060.30	
3055.01	AG-Beiträge an Krankentaggeldversicherung	648.45		1'000.00		597.00	
3101.01	Betriebs-, Verbrauchsmaterial	18'080.55		23'000.00		10'806.85	
3109.01	Übriger Material- und Verwaltungsaufwand	7'054.05		8'400.00		6'945.15	
3111.04	Maschinen und Geräte Schwimmbad	5'012.90		3'000.00		1'752.75	
3120.02	Strom	13'420.85		14'000.00		12'612.60	
3120.03	Wasser	38'915.65		14'000.00		15'544.20	
3130.01	Dienstleistungen Dritter	1'586.70		1'000.00		1'262.75	
3134.01	Haftpflicht- und Sachversicherungen	3'352.45		3'600.00		3'317.90	
3144.01	Unterhalt Hochbauten, Gebäude	6'936.65		5'000.00		20'596.00	
3151.01	Unterhalt Mobilien, Geräte	24'392.60		21'000.00		6'216.75	
3170.01	Spesenentschädigungen	2'050.30		500.00		1'431.70	
3300.41	Planmässige Abschreibungen Hochbauten	6'725.00		10'700.00		6'725.00	

Erfolgsrechnung

		Rechnung 2022		Budget 2022		Rechnung 2021	
		Aufwand	Ertrag	Aufwand	Ertrag	Aufwand	Ertrag
3910.01	Interne Verrechnung von Dienstleistungen	2'924.25		5'500.00		2'346.10	
4240.02	Eintritte Schwimmbad		54'789.50		45'000.00		37'392.50
4309.01	Übriger betrieblicher Ertrag						2'177.45
342	Freizeit	4'628.40		5'200.00		6'427.95	
	Nettoaufwand		4'628.40		5'200.00		6'427.95
3420	Freizeit	4'628.40		5'200.00		6'427.95	
3144.07	Unterhalt Spielplätze			500.00		1'803.35	
3300.41	Planmässige Abschreibungen Hochbauten	1'570.00		1'600.00		1'570.00	
3636.04	Beitrag an Seniorenausflug	2'300.00		2'300.00		2'300.00	
3636.07	Beitrag an "Berner Wanderwege"	758.40		800.00		754.60	
35	Kirchen und religiöse Angelenheiten	25'000.00		30'000.00		30'000.00	
	Nettoaufwand		25'000.00		30'000.00		30'000.00
350	Kirchen und religiöse Angelegenheit	25'000.00		30'000.00		30'000.00	
	Nettoaufwand		25'000.00		30'000.00		30'000.00
3500	Kirchen und religiöse Angelegenheiten	25'000.00		30'000.00		30'000.00	
3636.03	Beitrag an Kirchgemeindehaus	25'000.00		30'000.00		30'000.00	
4	Gesundheit	15'935.90	780.00	16'800.00	800.00	15'247.30	1'097.20
	Nettoaufwand		15'155.90		16'000.00		14'150.10
42	Ambulante Krankenpflege	350.00		300.00		360.00	
	Nettoaufwand		350.00		300.00		360.00
421	Ambulante Krankenpflege	350.00		300.00		360.00	
	Nettoaufwand		350.00		300.00		360.00
4210	Ambulante Krankenpflege	350.00		300.00		360.00	
3636.01	Beiträge an private Organisationen ohne Erwerbszweck	350.00		300.00		360.00	
43	Gesundheit	15'585.90	780.00	16'500.00	800.00	14'887.30	1'097.20
	Nettoaufwand		14'805.90		15'700.00		13'790.10
431	Alkohol- und Drogenprävention	686.40		1'000.00		655.20	
	Nettoaufwand		686.40		1'000.00		655.20

Erfolgsrechnung

		Rechnung 2022		Budget 2022		Rechnung 2021	
		Aufwand	Ertrag	Aufwand	Ertrag	Aufwand	Ertrag
4310	Alkohol- und Drogenprävention	686.40		1'000.00		655.20	
3132.01	Honorare externe Berater, Gutachten, Fachexperten	686.40		1'000.00		655.20	
433	Schulgesundheitsdienst	11'232.90		13'500.00		11'407.90	
	Nettoaufwand		11'232.90		13'500.00		11'407.90
4330	Schulgesundheitsdienst	3'850.00		5'000.00		3'610.00	
3136.01	Honorare privatärztlicher Tätigkeit	3'850.00		5'000.00		3'610.00	
4331	Schulzahnpflege	7'382.90		8'500.00		7'797.90	
3136.01	Honorare privatärztlicher Tätigkeit	7'382.90		8'500.00		7'797.90	
434	Lebensmittelkontrolle	3'666.60	780.00	2'000.00	800.00	2'824.20	1'097.20
	Nettoaufwand		2'886.60		1'200.00		1'727.00
4340	Lebensmittelkontrolle	3'666.60	780.00	2'000.00	800.00	2'824.20	1'097.20
3132.01	Honorare externe Berater, Gutachten, Fachexperten	3'666.60		2'000.00		2'824.20	
4612.01	Anteile anderer Gemeinden an Pilzkontrolle		780.00		800.00		1'097.20
5	Soziale Sicherheit	3'583'843.25	247'323.15	3'763'000.00	285'000.00	3'392'653.25	227'780.39
	Nettoaufwand		3'336'520.10		3'478'000.00		3'164'872.86
53	Alter + Hinterlassene	930'866.30	9'371.00	959'200.00	8'000.00	932'951.85	9'171.00
	Nettoaufwand		921'495.30		951'200.00		923'780.85
531	Alters- und Hinterlassenenversicherung AHV	32'000.00	9'371.00	32'000.00	8'000.00	32'000.00	9'171.00
	Nettoaufwand		22'629.00		24'000.00		22'829.00
5310	Alters- und Hinterlassenenversicherung AHV	32'000.00	9'371.00	32'000.00	8'000.00	32'000.00	9'171.00
3910.01	Interne Verrechnung von Dienstleistungen	32'000.00		32'000.00		32'000.00	
4613.01	Kantonsbeitrag Kosten AHV-Zweigstelle		9'371.00		8'000.00		9'171.00
532	Ergänzungsleistungen AHV / IV	890'437.00		916'800.00		891'428.00	
	Nettoaufwand		890'437.00		916'800.00		891'428.00
5320	Ergänzungsleistungen AHV / IV	890'437.00		916'800.00		891'428.00	
3631.01	Beiträge an Kanton und Konkordate	890'437.00		916'800.00		891'428.00	
535	Leistungen an das Alter	8'429.30		10'400.00		9'523.85	
	Nettoaufwand		8'429.30		10'400.00		9'523.85

Erfolgsrechnung

		Rechnung 2022		Budget 2022		Rechnung 2021	
		Aufwand	Ertrag	Aufwand	Ertrag	Aufwand	Ertrag
5350	Leistungen an das Alter	8'429.30		10'400.00		9'523.85	
3636.01	Beiträge an private Organisationen ohne Erwerbszweck	8'429.30		10'400.00		9'523.85	
54	Familie und Jugend	346'946.20	234'468.65	388'900.00	272'000.00	343'317.85	216'254.39
	Nettoaufwand		112'477.55		116'900.00		127'063.46
541	Familienzulagen	18'390.00		22'800.00		21'279.00	
	Nettoaufwand		18'390.00		22'800.00		21'279.00
5410	Familienzulagen	18'390.00		22'800.00		21'279.00	
3631.01	Beiträge an Kanton und Konkordate	18'390.00		22'800.00		21'279.00	
544	Jugendschutz	16'462.00		17'200.00		16'748.00	
	Nettoaufwand		16'462.00		17'200.00		16'748.00
5440	Jugendschutz allgemein	16'462.00		17'200.00		16'748.00	
3000.01	Entsch., Tag- und Sitzungsgelder					100.00	
3103.02	Elternbriefe	1'262.00		2'000.00		1'448.00	
3632.02	Beitrag an Jugendfachstelle Münchenbuchsee	15'200.00		15'200.00		15'200.00	
545	Leistungen an Familien	312'094.20	234'468.65	348'900.00	272'000.00	305'290.85	216'254.39
	Nettoaufwand		77'625.55		76'900.00		89'036.46
5450	Leistungen an Familien allgemein	304'194.20	234'468.65	348'800.00	272'000.00	298'890.85	216'254.39
3199.06	Interventionen	8'832.00		8'800.00		8'742.30	
3637.03	Beiträge an private Haushalte	295'362.20		340'000.00		290'148.55	
4631.03	Beitrag von Kanton an Betreuungsgutscheine		234'468.65		272'000.00		216'254.39
5451	Kinderkrippen und Kinderhorte	7'800.00				6'300.00	
3636.01	Beiträge an private Organisationen ohne Erwerbszweck	7'800.00				6'300.00	
5458	Tageselternverein	100.00		100.00		100.00	
3636.06	Beitrag an Tageselternverein	100.00		100.00		100.00	
57	Sozialhilfe und Asylwesen	2'302'547.25		2'409'900.00		2'114'028.55	
	Nettoaufwand		2'302'547.25		2'409'900.00		2'114'028.55
579	Sozialhilfe	2'302'547.25		2'409'900.00		2'114'028.55	
	Nettoaufwand		2'302'547.25		2'409'900.00		2'114'028.55

Erfolgsrechnung

		Rechnung 2022		Budget 2022		Rechnung 2021	
		Aufwand	Ertrag	Aufwand	Ertrag	Aufwand	Ertrag
5790	Sozialhilfe	5'956.40		3'300.00		7'317.40	
3134.01	Haftpflcht- und Sachversicherungen			300.00			
3636.01	Beiträge an private Organisationen ohne Erwerbszweck	2'128.90		2'000.00		2'600.00	
3637.01	Weihnachtsbescherungen	587.80		1'000.00		595.40	
3637.03	Beiträge an private Haushalte	3'239.70				4'122.00	
5796	Regionaler Sozialdienst	219'896.25		211'600.00		160'541.00	
3612.01	Entschädigung an Gemeinden und Gemeindeverbände	219'896.25		211'600.00		160'541.00	
5799	Lastenausgleich Sozialhilfe	2'076'694.60		2'195'000.00		1'946'170.15	
3611.01	Entschädigung an Kanton und Konkordate	2'076'694.60		2'195'000.00		1'946'170.15	
59	Hilfsaktionen Sozialhilfe	3'483.50	3'483.50	5'000.00	5'000.00	2'355.00	2'355.00
592	Hilfsaktionen im Inland	3'483.50	3'483.50	5'000.00	5'000.00	2'355.00	2'355.00
5920	Hilfsaktionen im Inland	3'483.50	3'483.50	5'000.00	5'000.00	2'355.00	2'355.00
3637.02	Ausgerichtete Spenden Winterhilfe	3'483.50		5'000.00		2'355.00	
4637.01	Eingegangene Spenden Winterhilfe		3'483.50		5'000.00		2'355.00
6	Verkehr und Nachrichtenübermittlung	1'261'018.00	120'716.10	1'182'300.00	63'800.00	1'340'037.45	260'101.15
	Nettoaufwand		1'140'301.90		1'118'500.00		1'079'936.30
61	Strassenverkehr	1'002'739.20	120'716.10	896'300.00	63'800.00	1'096'824.45	248'718.45
	Nettoaufwand		882'023.10		832'500.00		848'106.00
615	Gemeindestrassen	999'313.20	120'716.10	892'900.00	63'800.00	1'093'397.45	248'718.45
	Nettoaufwand		878'597.10		829'100.00		844'679.00
6150	Gemeindestrassen	999'313.20	120'716.10	892'900.00	63'800.00	1'093'397.45	248'718.45
3010.03	Löhne Werkhof	313'486.25		295'000.00		306'584.65	
3010.09	Kranken- + Unfalltaggelder, EO	-3'711.60		-1'000.00			
3050.01	AG-Beiträge AHV, IV, EO, ALV	24'223.60		24'000.00		24'404.60	
3052.01	AG-Beiträge an Pensionskasse	16'775.85		17'000.00		17'082.65	
3053.01	AG-Beiträge an Unfallversicherung	8'011.40		10'000.00		9'523.85	
3055.01	AG-Beiträge an Krankentaggeldversicherung	2'887.70		2'000.00		2'235.95	
3099.01	Uebriger Personalaufwand	2'434.40		1'500.00		660.00	
3101.01	Betriebs-, Verbrauchsmaterial	68'661.00		70'000.00		74'713.50	
3101.02	Betriebs-, Verbrauchsmaterial Werkhof	7'398.10		9'000.00		13'455.35	

Erfolgsrechnung

		Rechnung 2022		Budget 2022		Rechnung 2021	
		Aufwand	Ertrag	Aufwand	Ertrag	Aufwand	Ertrag
3101.03	Strassensignale, Markierungen	364.85		5'000.00		1'727.70	
3101.04	Treib- und Schmierstoffe	23'736.30		20'000.00		25'404.35	
3109.01	Übriger Material- und Verwaltungsaufwand	4'067.45		6'000.00		873.10	
3111.05	Maschinen und Geräte Werkhof	2'199.15		2'800.00		6'189.25	
3112.01	Kleider, Wäsche	4'728.75		4'000.00		1'805.05	
3120.01	Ver- und Entsorgung	7'707.05		2'000.00		3'405.60	
3120.03	Wasser	1'497.60		2'000.00		3'226.30	
3120.04	Strom öffentliche Beleuchtung	12'477.00		18'000.00		18'250.60	
3134.01	Haftpflicht- und Sachversicherungen	5'495.90		6'000.00		6'365.30	
3137.01	Steuern und Abgaben	6'749.05		7'000.00		6'919.80	
3141.01	Baulicher Unterhalt Strassen durch Dritte	325'387.70		204'700.00		409'819.55	
3141.02	Maschineneinsatz Dritter für allg. Strassenunterhalt	7'735.15		9'000.00		17'461.10	
3141.03	Winterdienst / Schneeräumung	50'626.50		54'000.00		50'801.30	
3141.04	Unterhalt öffentliche Beleuchtung	13'461.25		13'000.00		5'307.30	
3144.01	Unterhalt Hochbauten, Gebäude	12'100.50		2'000.00		7'935.90	
3151.01	Unterhalt Mobilien, Geräte	33'633.80		35'000.00		38'672.35	
3161.01	Mieten, Pachten, Benützungsgebühren	7'680.00		13'000.00		10'228.00	
3170.01	Spesenentschädigungen			200.00			
3300.11	Planmässige Abschreibungen Strassen	27'406.85		44'300.00		18'757.00	
3300.41	Planmässige Abschreibungen Hochbauten	7'984.00		13'800.00		7'984.35	
3300.61	Planmässige Abschreibungen Mobilien	1'987.00		2'000.00		1'988.00	
3320.91	Planmässige Abschreibungen übrige immaterielle Anlagen	2'120.65		1'600.00		1'615.00	
4250.01	Verkäufe				200.00		
4260.01	Rückerstattung und Kostenbeteiligung Dritter		60'266.85		200.00		196'380.75
4309.01	Übriger betrieblicher Ertrag						1'265.00
4612.03	Interne Verrechnung Spezialfinanzierungen		46'199.00		45'000.00		40'795.15
4631.01	Beiträge von Kanton		3'879.30		5'000.00		4'066.00
4910.01	Interne Verrechnung von Dienstleistungen		10'370.95		13'400.00		6'211.55
619	Strassen, übriges	3'426.00		3'400.00		3'427.00	
	Nettoaufwand		3'426.00		3'400.00		3'427.00
6191	Werkhof	3'426.00		3'400.00		3'427.00	
3300.41	Planmässige Abschreibungen Hochbauten	3'426.00		3'400.00		3'427.00	
62	Öffentlicher Verkehr	258'278.80		286'000.00		243'213.00	11'382.70
	Nettoaufwand		258'278.80		286'000.00		231'830.30
621	Bahninfrastruktur	1'049.00		1'000.00		1'049.00	
	Nettoaufwand		1'049.00		1'000.00		1'049.00

Erfolgsrechnung

		Rechnung 2022		Budget 2022		Rechnung 2021	
		Aufwand	Ertrag	Aufwand	Ertrag	Aufwand	Ertrag
6210	Bahninfrastruktur	1'049.00		1'000.00		1'049.00	
3300.41	Planmässige Abschreibungen Hochbauten	1'049.00		1'000.00		1'049.00	
629	Öffentlicher Verkehr	257'229.80		285'000.00		242'164.00	11'382.70
	Nettoaufwand		257'229.80		285'000.00		230'781.30
6290	Öffentlicher Verkehr						11'382.70
4250.01	Verkäufe						11'382.70
6291	Gemeindeanteil Öffentlicher Verkehr	257'229.80		285'000.00		242'164.00	
3631.01	Beiträge an Kanton und Konkordate	257'229.80		285'000.00		242'164.00	
7	Umweltschutz und Raumordnung	2'009'347.12	1'762'839.92	2'068'600.00	1'791'000.00	1'911'763.41	1'618'460.01
	Nettoaufwand		246'507.20		277'600.00		293'303.40
71	Wasserversorgung	465'273.80	465'273.80	489'000.00	489'000.00	396'979.45	396'979.45
710	Wasserversorgung	465'273.80	465'273.80	489'000.00	489'000.00	396'979.45	396'979.45
7101	Wasserversorgung (Gemeindebetrieb)	465'273.80	465'273.80	489'000.00	489'000.00	396'979.45	396'979.45
3010.01	Löhne	6'500.00		8'600.00		6'557.15	
3050.01	AG-Beiträge AHV, IV, EO, ALV	110.45		600.00		419.70	
3053.01	AG-Beiträge an Unfallversicherung	65.10		200.00		62.80	
3055.01	AG-Beiträge an Krankentaggeldversicherung	60.00				57.10	
3100.11	Büromaterial Wasser			500.00			
3101.11	Betriebs-, Verbrauchsmaterial Wasser	124.00		1'000.00		759.50	
3109.11	Übriger Material und Verwaltungsaufwand Wasser	4'646.55		5'000.00		3'670.45	
3111.11	Maschinen und Geräte Wasser	3'407.95		5'000.00		1'904.45	
3120.11	Strom, Wasser	7'950.40		10'000.00		8'882.50	
3130.11	Dienstleistungen Dritter Wasser	5'407.70		1'200.00		640.65	
3132.11	Honorare externe Berater, Gutachten, Fachexperten Wasser	2'540.40		35'000.00		4'724.60	
3134.11	Haftpflicht- und Sachversicherungen Wasser	677.35		700.00		665.30	
3143.11	Unterhalt Pumpwerke, Reservoire	33'748.70		25'000.00		10'526.45	
3143.12	Unterhalt Leitungsnetz, Hydranten	70'783.25		50'000.00		30'758.10	
3151.11	Unterhalt Mobilien, Geräte Wasser	2'230.40		2'100.00		1'609.50	
3170.01	Spesenentschädigungen			500.00		364.70	
3300.31	Planmässige Abschreibungen übrige Tiefbau VV	39'294.05		54'400.00		33'563.10	
3510.11	Einlage in Spezialfinanzierung WE	228'307.00		230'200.00		216'352.00	

Erfolgsrechnung

		Rechnung 2022		Budget 2022		Rechnung 2021	
		Aufwand	Ertrag	Aufwand	Ertrag	Aufwand	Ertrag
3510.51	Einlage in Spezialfinanzierung Anschlussgebühren	15'400.00		12'000.00		25'800.00	
3612.11	Interne Verrechnung von Dienstleistungen Wasser	44'020.50		47'000.00		49'661.40	
4240.01	Benützungsgebühren und Dienstleistungen		604.88		100.00		860.00
4240.51	Anschlussgebühren		15'400.00		12'000.00		25'800.00
4250.51	Verkäufe Wasser		279'436.70		287'500.00		276'954.19
4309.01	Übriger betrieblicher Ertrag						31.15
4409.51	Verrechnung kalk. Zinsen Wasserversorgung		3'700.00		3'700.00		3'718.00
4510.02	Entnahme aus Spezialfinanzierung WE		39'294.05		54'400.00		33'563.10
9011.11	Entnahme aus Rechnungsausgleich		126'838.17		131'300.00		56'053.01
72	Abwasserentsorgung	985'490.15	985'490.15	954'300.00	954'300.00	892'068.76	892'068.76
720	Abwasserentsorgung	985'490.15	985'490.15	954'300.00	954'300.00	892'068.76	892'068.76
7201	Abwasserentsorgung (Gemeindebetrieb)	985'490.15	985'490.15	954'300.00	954'300.00	892'068.76	892'068.76
3101.21	Betriebs-, Verbrauchsmaterial Kanalisation	30.00		1'000.00			
3109.21	Übriger Material und Verwaltungsaufwand Kanalisation			8'500.00		285.30	
3120.21	Ver- und Entsorgung Kanalisation	610.90		2'000.00		1'454.60	
3132.21	Honorare externe Berater, Gutachten, Fachexperten	10'652.25		31'000.00		15'739.65	
3134.21	Haftpflicht- und Sachversicherungen Kanalisation	113.55		500.00		113.55	
3143.21	Unterhalt übrige Tiefbauten Kanalisation	117'657.80		120'000.00		150'263.35	
3300.31	Planmässige Abschreibungen übrige Tiefbau VV	41'915.55		48'200.00		17'155.00	
3510.21	Einlage in Spezialfinanzierung WE	368'080.00		284'600.00		274'363.00	
3510.51	Einlage in Spezialfinanzierung Anschlussgebühren	2'821.50		25'000.00		43'500.00	
3612.21	Interne Verrechnungen von Dienstleistungen Abwasser	39'622.75		29'000.00		32'876.65	
3632.21	Beiträge an Gemeinden und Gemeindeverbände Kanalisation	399'490.85		400'000.00		290'025.80	
3636.01	Beiträge an private Organisationen ohne Erwerbszweck	4'495.00		4'500.00		4'495.00	
4240.51	Anschlussgebühren		2'821.50		25'000.00		43'500.00
4240.61	Benützungsgebühren und Dienstleistungen Kanalisation		845'791.30		794'000.00		826'790.76
4409.61	Verrechnung kalk. Zinsen Abwasserentsorgung		4'500.00		4'600.00		4'623.00
4510.02	Entnahme aus Spezialfinanzierung WE		41'915.55		48'200.00		17'155.00
9010.21	Einlage in Rechnungsausgleich					61'796.86	
9011.21	Entnahme aus Rechnungsausgleich		90'461.80		82'500.00		
73	Abfall	310'985.97	310'985.97	346'500.00	346'500.00	328'322.80	328'322.80
730	Abfall	310'985.97	310'985.97	346'500.00	346'500.00	328'322.80	328'322.80
7301	Abfall (Gemeindebetrieb)	310'985.97	310'985.97	346'500.00	346'500.00	328'322.80	328'322.80

Erfolgsrechnung

		Rechnung 2022		Budget 2022		Rechnung 2021	
		Aufwand	Ertrag	Aufwand	Ertrag	Aufwand	Ertrag
3111.31	Maschinen und Geräte Abfall	557.10		6'000.00		5'645.10	
3130.01	Dienstleistungen Dritter	2'594.30		10'000.00		1'878.40	
3130.31	Abfuhrkosten Abfall	153'698.15		150'000.00		172'835.65	
3130.32	Verwertungskosten Abfall	98'773.35		120'000.00		93'895.30	
3143.31	Unterhalt übrige Tiefbauten Abfall			1'000.00		11'044.35	
3300.31	Planmässige Abschreibungen übrige Tiefbau VV	477.00		500.00		477.00	
3612.31	Interne Verrechnung von Dienstleistungen Abfall	41'955.75		34'000.00		31'012.40	
3632.31	Beiträge an Gemeinden und Gemeindeverbände	11'583.10		25'000.00		11'534.60	
4240.71	Benützungsgebühren und Dienstleistungen Abfall		263'067.47		270'000.00		224'660.94
4260.01	Rückerstattung und Kostenbeteiligung Dritter		38'833.50		32'000.00		34'202.94
4260.71	Rückerstattung Kadaversammelstelle		8'685.00		19'000.00		7'792.25
4409.71	Verrechnung kalk. Zinsen Abfall		400.00		500.00		460.00
9010.21	Einlage in Rechnungsausgleich	1'347.22					
9011.31	Entnahme aus Rechnungsausgleich				25'000.00		61'206.67
74	Verbauungen	149'813.10		152'000.00		163'417.65	274.00
	Nettoaufwand		149'813.10		152'000.00		163'143.65
741	Gewässerverbauungen	149'813.10		152'000.00		143'860.30	
	Nettoaufwand		149'813.10		152'000.00		143'860.30
7410	Gewässerverbauungen	149'813.10		152'000.00		143'860.30	
3142.01	Unterhalt Wasserbauten, Brücken	11'813.10		10'000.00		5'860.30	
3320.91	Planmässige Abschreibungen übrige immaterielle Anlagen			4'000.00			
3632.01	Beiträge an Gemeinden und Gemeindeverbände	138'000.00		138'000.00		138'000.00	
745	Naturgefahren					19'557.35	274.00
	Nettoaufwand						19'283.35
7450	Naturgefahren					19'557.35	274.00
3130.01	Dienstleistungen Dritter					19'557.35	
4260.01	Rückerstattung und Kostenbeteiligung Dritter						274.00
76	Bekämpfung von Umweltverschmutzung	20'185.15		34'000.00		15'984.40	
	Nettoaufwand		20'185.15		34'000.00		15'984.40
769	Bekämpfung von Umweltverschmutzung	20'185.15		34'000.00		15'984.40	
	Nettoaufwand		20'185.15		34'000.00		15'984.40
7690	Bekämpfung von Umweltverschmutzung	20'185.15		34'000.00		15'984.40	

Erfolgsrechnung

		Rechnung 2022		Budget 2022		Rechnung 2021	
		Aufwand	Ertrag	Aufwand	Ertrag	Aufwand	Ertrag
3132.01	Honorare externe Berater, Gutachten, Fachexperten	20'185.15		34'000.00		15'984.40	
77	Übriger Umweltschutz	57'150.95	1'090.00	66'600.00	1'200.00	62'213.35	815.00
	Nettoaufwand		56'060.95		65'400.00		61'398.35
771	Friedhof und Bestattung	57'150.95	1'090.00	66'600.00	1'200.00	62'213.35	815.00
	Nettoaufwand		56'060.95		65'400.00		61'398.35
7710	Friedhof und Bestattung allgemein	57'150.95	1'090.00	66'600.00	1'200.00	62'213.35	815.00
3000.01	Entsch., Tag- und Sitzungsgelder	792.50		1'500.00		300.00	
3101.01	Betriebs-, Verbrauchsmaterial			300.00		232.00	
3109.01	Übriger Material- und Verwaltungsaufwand			100.00		25.05	
3111.01	Maschinen und Geräte			1'200.00			
3120.01	Ver- und Entsorgung	5'168.95		8'000.00		5'691.40	
3120.03	Wasser					397.30	
3134.01	Haftpflicht- und Sachversicherungen	2'773.05		3'000.00		2'748.50	
3143.01	Unterhalt und Pflege Friedhof, Gräber räumen	46'827.60		45'000.00		51'894.40	
3144.01	Unterhalt Hochbauten, Gebäude	1'588.85		6'500.00		924.70	
3151.01	Unterhalt Mobilien, Geräte			1'000.00			
4240.01	Benützungsgebühren und Dienstleistungen		1'090.00		1'200.00		815.00
79	Raumordnung	20'448.00		26'200.00		52'777.00	
	Nettoaufwand		20'448.00		26'200.00		52'777.00
790	Raumordnung	20'448.00		26'200.00		52'777.00	
	Nettoaufwand		20'448.00		26'200.00		52'777.00
7900	Raumordnung allgemein	20'448.00		26'200.00		52'777.00	
3130.06	Beitrag an Verein Seeland Biel/Bienne	19'273.00		19'000.00		19'202.00	
3132.01	Honorare externe Berater, Gutachten, Fachexperten					32'400.00	
3320.91	Planmässige Abschreibungen übrige immaterielle Anlagen	1'175.00		7'200.00		1'175.00	
8	Volkswirtschaft	8'665.65	154'703.40	10'300.00	158'000.00	9'157.10	165'254.15
	Nettoertrag	146'037.75		147'700.00		156'097.05	
81	Landwirtschaft	7'700.00		8'000.00		8'519.10	
	Nettoaufwand		7'700.00		8'000.00		8'519.10
811	Verwaltung, Vollzug und Kontrolle	5'500.00		8'000.00		5'500.00	
	Nettoaufwand		5'500.00		8'000.00		5'500.00

Erfolgsrechnung

		Rechnung 2022		Budget 2022		Rechnung 2021	
		Aufwand	Ertrag	Aufwand	Ertrag	Aufwand	Ertrag
8110	Verwaltung, Vollzug und Kontrolle	5'500.00		8'000.00		5'500.00	
3000.01	Entsch., Tag- und Sitzungsgelder	1'500.00		4'000.00		1'500.00	
3109.01	Übriger Material- und Verwaltungsaufwand	4'000.00		4'000.00		4'000.00	
814	Produktionsverbesserungen Pflanzen	2'200.00				3'019.10	
	Nettoaufwand		2'200.00				3'019.10
8140	Produktionsverbesserungen Pflanzen	2'200.00				3'019.10	
3132.01	Honorare externe Berater, Gutachten, Fachexperten	2'200.00				3'019.10	
82	Forstwirtschaft	965.65	8'943.85	2'300.00	3'000.00	638.00	5'341.15
	Nettoertrag	7'978.20		700.00		4'703.15	
820	Forstwirtschaft	965.65	8'943.85	2'300.00	3'000.00	638.00	5'341.15
	Nettoertrag	7'978.20		700.00		4'703.15	
8200	Forstwirtschaft	965.65	8'943.85	2'300.00	3'000.00	638.00	5'341.15
3109.01	Übriger Material- und Verwaltungsaufwand	40.00		900.00		123.00	
3134.01	Haftpflicht- und Sachversicherungen	336.25		400.00		336.25	
3910.01	Interne Verrechnung von Dienstleistungen	589.40		1'000.00		178.75	
4250.01	Verkäufe		8'943.85		3'000.00		5'341.15
87	Brennstoffe und Energie		145'759.55		155'000.00		159'913.00
	Nettoertrag	145'759.55		155'000.00		159'913.00	
871	Elektrizität		145'759.55		155'000.00		159'913.00
	Nettoertrag	145'759.55		155'000.00		159'913.00	
8710	Elektrizität allgemein		145'759.55		155'000.00		159'913.00
4120.01	Konzessionsgebühr BKW		145'759.55		155'000.00		159'913.00
9	Finanzen und Steuern	1'777'323.82	11'603'366.17	1'301'300.00	11'158'900.00	2'765'096.26	12'578'534.07
	Nettoertrag	9'826'042.35		9'857'600.00		9'813'437.81	
91	Steuern	42'704.35	10'420'435.70	72'500.00	10'054'500.00	131'375.05	10'314'403.10
	Nettoertrag	10'377'731.35		9'982'000.00		10'183'028.05	
910	Steuern	42'704.35	10'420'435.70	72'500.00	10'054'500.00	131'375.05	10'314'403.10
	Nettoertrag	10'377'731.35		9'982'000.00		10'183'028.05	

Erfolgsrechnung

		Rechnung 2022		Budget 2022		Rechnung 2021	
		Aufwand	Ertrag	Aufwand	Ertrag	Aufwand	Ertrag
9100	Allgemeine Gemeindesteuern	35'865.40	9'317'572.70	70'000.00	9'142'500.00	128'918.95	9'389'607.30
3181.01	Forderungsverluste periodische Steuern	35'865.40		70'000.00		128'918.95	
4000.01	Einkommenssteuern		8'117'909.80		8'365'000.00		8'339'229.15
4000.21	Nachsteuern und Bussen Einkommenssteuern		24'570.80		8'000.00		4'150.45
4000.41	Aktive Steuerauscheidungen Einkommen		156'748.70		180'000.00		196'399.75
4000.51	Passive Steuerauscheidungen Einkommen		-499'639.90		-500'000.00		-449'315.30
4000.61	Pauschale Steueranrechnung		-3'036.75		1'000.00		-2'631.90
4001.01	Vermögenssteuern		853'199.20		696'000.00		761'604.10
4001.41	Aktive Steuerauscheidungen Vermögen		37'192.45		30'000.00		33'567.55
4001.51	Passive Steuerauscheidungen Vermögen		-63'880.20		-60'000.00		-35'207.80
4002.01	Quellensteuern		177'388.45		120'000.00		125'678.50
4002.11	Quellensteuern aus BGSA		2'079.65		1'700.00		2'235.20
4010.01	Gewinnsteuern		403'209.85		280'000.00		344'405.00
4010.41	Aktive Steuerauscheidungen Gewinnsteuern		100'703.55		35'000.00		56'400.15
4010.51	Passive Steuerauscheidungen Gewinnsteuern		-27'197.50		-30'000.00		-24'395.35
4011.01	Kapitalsteuern		2'244.90		5'000.00		2'119.00
4011.41	Aktive Steuerauscheidungen Kapitalsteuern JP		510.30		1'000.00		664.55
4011.51	Passive Steuerauscheidungen Kapitalsteuern JP		-741.05		-200.00		-35.30
4029.01	Erstattung Forderungsverluste		36'310.45		10'000.00		34'739.55
9101	Sondersteuern	6'655.50	510'202.50	2'000.00	356'000.00	2'126.80	363'172.50
3181.05	Forderungsverluste Sonderveranlagungen	6'655.50		2'000.00		2'126.80	
4022.01	Grundstückgewinnsteuern		141'424.95		175'000.00		116'176.60
4022.11	Sonderveranlagungen		368'777.55		180'000.00		246'995.90
4022.81	Mehrwertabschöpfungen				1'000.00		
9102	Liegenschaftssteuern	183.45	564'460.50	500.00	528'000.00	329.30	533'923.30
3181.04	Forderungsverluste Liegenschaftssteuer	183.45		500.00		329.30	
4021.01	Liegenschaftssteuern		564'460.50		528'000.00		533'923.30
9103	Hundetaxe		28'200.00		28'000.00		27'700.00
4033.01	Hundesteuer		28'200.00		28'000.00		27'700.00
93	Finanz- und Lastenausgleich	710'673.00	460'201.00	703'800.00	487'100.00	693'194.00	472'293.00
	Nettoaufwand		250'472.00		216'700.00		220'901.00
930	Finanz- und Lastenausgleich	710'673.00	460'201.00	703'800.00	487'100.00	693'194.00	472'293.00
	Nettoaufwand		250'472.00		216'700.00		220'901.00

Erfolgsrechnung

		Rechnung 2022		Budget 2022		Rechnung 2021	
		Aufwand	Ertrag	Aufwand	Ertrag	Aufwand	Ertrag
9300	Finanz- und Lastenausgleich	710'673.00	460'201.00	703'800.00	487'100.00	693'194.00	472'293.00
3621.61	Gemeindeanteil neue Aufgabenteilung	710'673.00		703'800.00		693'194.00	
4621.61	Geografisch-topografischer Zuschuss		73'111.00		70'000.00		72'569.00
4621.62	Soziodemografischer Zuschuss		30'777.00		25'000.00		28'459.00
4622.71	Zuschuss Finanzausgleich Disparitätenabbau		356'313.00		392'100.00		371'265.00
95	Ertragsanteile, übrige		70'040.15		18'000.00		42'381.80
	Nettoertrag	70'040.15		18'000.00		42'381.80	
950	Ertragsanteile, übrige		70'040.15		18'000.00		42'381.80
	Nettoertrag	70'040.15		18'000.00		42'381.80	
9500	Ertragsanteile, übrige		70'040.15		18'000.00		42'381.80
4024.01	Erbschafts- und Schenkungssteuern		54'460.85		6'000.00		27'265.85
4600.01	Anteil an Bundeserträgen		15'579.30		12'000.00		15'115.95
96	Vermögens- und Schuldenverwaltung	253'622.11	368'339.85	99'600.00	231'500.00	168'928.02	724'785.10
	Nettoertrag	114'717.74		131'900.00		555'857.08	
961	Zinsen	69'048.96	28'959.05	56'900.00	41'500.00	35'770.03	54'696.20
	Nettoaufwand		40'089.91		15'400.00		
	Nettoertrag					18'926.17	
9610	Zinsen	69'048.96	28'959.05	56'900.00	41'500.00	35'770.03	54'696.20
3181.03	Abschreibungen Verzugszinsen Steuern	1'188.40		2'000.00		3'525.79	
3400.01	Verzinsung laufende Verbindlichkeiten	11'100.00		11'100.00			
3401.01	Verzinsung kurzfristige Finanzverbindlichkeiten	175.81		4'000.00		1'651.69	
3406.01	Verzinsung langfristige Finanzverbindlichkeiten	38'684.95		16'500.00		12'164.85	
3409.01	Übrige Passivzinsen	1'495.80		2'500.00		1'491.25	
3409.11	Verrechnung kalk. Zinsen Feuerwehr	1'000.00				921.00	
3409.51	Verrechnung kalk. Zinsen Wasserversorgung	3'700.00		3'700.00		3'718.00	
3409.61	Verrechnung kalk. Zinsen Abwasserentsorgung	4'500.00		4'600.00		4'623.00	
3409.71	Verrechnung kalk. Zinsen Abfall	400.00		500.00		460.00	
3499.01	Vergütungszinse auf Steuern / Negativzinse	6'804.00		12'000.00		7'214.45	
4401.02	Verzugszinse auf Steuern		26'205.65		40'000.00		29'680.30
4402.01	Zinsen auf Anlagen Finanzvermögen		2'753.40		1'500.00		25'015.90
963	Liegenschaften des Finanzvermögens	184'573.15	339'380.80	42'700.00	190'000.00	129'168.65	502'048.90
	Nettoertrag	154'807.65		147'300.00		372'880.25	

Erfolgsrechnung

		Rechnung 2022		Budget 2022		Rechnung 2021	
		Aufwand	Ertrag	Aufwand	Ertrag	Aufwand	Ertrag
9630	Liegenschaften des Finanzvermögens	184'573.15	339'380.80	42'700.00	190'000.00	129'168.65	502'048.90
3151.01	Unterhalt Mobilien, Geräte			2'000.00			
3430.01	Betriebs-, Verbrauchsmaterial			1'000.00			
3430.02	Unterhalt Hochbauten, Gebäude	25'048.90		10'000.00		24'752.30	
3430.03	Übriger Material- und Verwaltungsaufwand	815.05		2'000.00		3'286.35	
3439.01	Heizmaterial	10'534.35		20'000.00		9'083.55	
3439.02	Strom	3'054.70		1'000.00		133.50	
3439.03	Wasser	6'169.45		3'500.00		3'070.55	
3439.04	Haftpflicht- und Sachversicherungen	3'192.35		3'200.00		2'875.80	
3441.01	Wertberichtigung Sachanlagen FV	135'758.35				85'966.60	
4430.01	Pacht- und Mietzinse FV		203'622.45		190'000.00		232'532.60
4443.01	Marktwertanpassung Liegenschaften		135'758.35				269'516.30
969	Finanzvermögen					3'989.34	168'040.00
	Nettoertrag					164'050.66	
9690	Finanzvermögen					3'989.34	168'040.00
3130.01	Dienstleistungen Dritter					3'731.19	
3410.01	Realisierter Kursverlust auf Finanzanlagen FV					258.15	
4410.01	Gewinne aus Verkäufen Finanzanlagen FV						168'040.00
97	Rückverteilungen		1'343.15		1'000.00		450.85
	Nettoertrag	1'343.15		1'000.00		450.85	
971	Rückverteilungen aus CO2-Abgabe		1'343.15		1'000.00		450.85
	Nettoertrag	1'343.15		1'000.00		450.85	
9710	Rückverteilung aus CO2-Abgabe		1'343.15		1'000.00		450.85
4699.11	Rückverteilung CO2-Abgabe		1'343.15		1'000.00		450.85
99	Nicht aufgeteilte Posten	770'324.36	283'006.32	425'400.00	366'800.00	1'771'599.19	1'024'220.22
	Nettoaufwand		487'318.04		58'600.00		747'378.97
990	Nicht aufgeteilte Posten	425'351.00		425'400.00		947'166.45	
	Nettoaufwand		425'351.00		425'400.00		947'166.45
9900	Nicht aufgeteilte Posten	425'351.00		425'400.00		947'166.45	
3300.91	Planmässige Abschreibungen übrige Sachanlagen VV	425'351.00		425'400.00		425'351.00	
3894.01	Zusätzliche Abschreibungen					521'815.45	

Erfolgsrechnung

		Rechnung 2022		Budget 2022		Rechnung 2021	
		Aufwand	Ertrag	Aufwand	Ertrag	Aufwand	Ertrag
995	Neutrale Aufwendungen und Erträge		283'006.32		366'800.00	348'616.90	1'024'220.22
	Nettoertrag	283'006.32		366'800.00		675'603.32	
9950	Neutrale Aufwendungen und Erträge		283'006.32		366'800.00	348'616.90	1'024'220.22
3896.01	Einlage in Schwankungsreserve					348'616.90	
4896.01	Auflösung Neubewertungsreserve		283'006.32		366'800.00		1'024'220.22
999	Abschluss	344'973.36				475'815.84	
	Nettoaufwand		344'973.36				475'815.84
9990	Abschluss	344'973.36				475'815.84	
9000.01	Ertragsüberschuss	344'973.36				475'815.84	

Erfolgsrechnung

12.3 Erfolgsrechnung nach Sachkonto		Rechnung 2022		Budget 2022		Rechnung 2021	
		Aufwand	Ertrag	Aufwand	Ertrag	Aufwand	Ertrag
	Erfolgsrechnung	15'031'707.92	15'031'707.92	14'886'700.00	14'723'600.00	15'649'761.50	15'649'761.50
	Aufwandüberschuss				163'100.00		
3	Aufwand	14'685'387.34		14'886'700.00		15'105'554.10	
30	Personalaufwand	2'150'234.11		2'077'500.00		2'119'503.69	
300	Behörden und Kommissionen	109'076.05		107'500.00		94'096.75	
3000	Löhne, Tag- und Sitzungsgelder an Behörden und Kom..	109'076.05		107'500.00		94'096.75	
3000.01	Entsch., Tag- und Sitzungsgelder	109'076.05		107'500.00		94'096.75	
301	Löhne des Verwaltungs- und Betriebspersonals	1'615'464.90		1'639'100.00		1'684'836.30	
3010	Löhne des Verwaltungs- und Betriebspersonals	1'615'464.90		1'639'100.00		1'684'836.30	
3010.01	Löhne	1'279'984.10		1'273'600.00		1'332'170.30	
3010.02	Löhne Schwimmbad	77'766.70		72'000.00		64'360.35	
3010.03	Löhne Werkhof	313'486.25		295'000.00		306'584.65	
3010.09	Kranken- + Unfalltaggelder, EO	-55'772.15		-1'500.00		-18'279.00	
303	Temporäre Arbeitskräfte	116'357.70		16'000.00		26'423.35	
3030	Temporäre Arbeitskräfte	116'357.70		16'000.00		26'423.35	
3030.01	Temporäre Arbeitskräfte	116'357.70		16'000.00		26'423.35	
305	Arbeitgeberbeiträge	246'040.31		252'900.00		256'438.14	
3050	AG-Beitr.AHV,IV,EO,ALV,Verwaltungskosten	128'209.83		128'600.00		131'931.42	
3050.01	AG-Beiträge AHV, IV, EO, ALV	128'209.83		128'600.00		131'931.42	
3052	AG-Beiträge an Pensionskassen	70'673.15		70'800.00		72'553.25	
3052.01	AG-Beiträge an Pensionskasse	70'673.15		70'800.00		72'553.25	
3053	AG-Beiträge an Unfallversicherungen	32'341.93		41'500.00		39'275.47	
3053.01	AG-Beiträge an Unfallversicherung	32'341.93		41'500.00		39'275.47	
3055	AG-Beiträge an Krankentaggeldvers.	14'815.40		12'000.00		12'678.00	
3055.01	AG-Beiträge an Krankentaggeldversicherung	14'815.40		12'000.00		12'678.00	

Erfolgsrechnung

		Rechnung 2022		Budget 2022		Rechnung 2021	
		Aufwand	Ertrag	Aufwand	Ertrag	Aufwand	Ertrag
309	Übriger Personalaufwand	63'295.15		62'000.00		57'709.15	
3090	Aus- und Weiterbildung des Personals	31'251.40		46'500.00		28'506.10	
3090.01	Aus- und Weiterbildung	31'251.40		46'500.00		28'506.10	
3099	Übriger Personalaufwand	32'043.75		15'500.00		29'203.05	
3099.01	Übriger Personalaufwand	32'043.75		15'500.00		29'203.05	
31	Sach- und übriger Betriebsaufwand	2'983'279.33		3'044'000.00		3'148'426.22	
310	Material- und Warenaufwand	502'831.00		552'800.00		519'528.41	
3100	Büromaterial	25'062.15		36'300.00		33'205.25	
3100.01	Büromaterial	21'794.50		32'800.00		29'061.65	
3100.02	Übriger Sachaufwand					1'260.00	
3100.03	Repräsentationen	3'267.65		3'000.00		2'883.60	
3100.11	Büromaterial Wasser			500.00			
3101	Betriebs-, Verbrauchsmaterial	174'304.82		187'300.00		202'381.48	
3101.01	Betriebs-, Verbrauchsmaterial	142'651.57		151'300.00		161'034.58	
3101.02	Betriebs-, Verbrauchsmaterial Werkhof	7'398.10		9'000.00		13'455.35	
3101.03	Strassensignale, Markierungen	364.85		5'000.00		1'727.70	
3101.04	Treib- und Schmierstoffe	23'736.30		20'000.00		25'404.35	
3101.11	Betriebs-, Verbrauchsmaterial Wasser	124.00		1'000.00		759.50	
3101.21	Betriebs-, Verbrauchsmaterial Kanalisation	30.00		1'000.00			
3102	Drucksachen, Publikationen	23'758.95		24'000.00		23'188.45	
3102.01	Drucksachen, Publikationen	23'758.95		24'000.00		23'188.45	
3103	Fachliteratur, Zeitschriften	19'807.02		26'600.00		19'534.56	
3103.01	Bücher, Fachliteratur, Zeitschriften Bibliothek	9'875.15		10'000.00		9'842.20	
3103.02	Elternbriefe	1'262.00		2'000.00		1'448.00	
3103.03	Bibliothek Primarschulen	6'233.02		8'800.00		5'863.26	
3103.04	Bibliothek Sekundarschule	2'436.85		5'800.00		2'381.10	
3104	Lehrmittel	171'706.61		180'700.00		169'153.42	
3104.01	Lehrmittel	134'931.21		139'000.00		133'158.57	
3104.11	Material Werken	36'775.40		41'700.00		35'994.85	
3105	Lebensmittel	53'907.80		53'000.00		44'891.60	

Erfolgsrechnung

		Rechnung 2022		Budget 2022		Rechnung 2021	
		Aufwand	Ertrag	Aufwand	Ertrag	Aufwand	Ertrag
3105.01	Lebensmittel	12'995.55		18'000.00		11'837.60	
3105.11	Lebensmittel Ziegelried	9'092.90		10'000.00		7'732.80	
3105.12	Lebensmittel TS Schüpfen	31'819.35		25'000.00		25'321.20	
3109	Übriger Material- und Warenaufwand	34'283.65		44'900.00		27'173.65	
3109.01	Übriger Material- und Verwaltungsaufwand	29'637.10		31'400.00		23'217.90	
3109.11	Übriger Material und Verwaltungsaufwand Wasser	4'646.55		5'000.00		3'670.45	
3109.21	Übriger Material und Verwaltungsaufwand Kanalisation			8'500.00		285.30	
311	Nicht aktivierbare Anlagen	150'238.90		176'700.00		144'514.72	
3110	Büromöbel und Geräte	4'245.90		5'000.00		8'993.35	
3110.01	Büromöbel und Geräte	4'245.90		5'000.00		8'993.35	
3111	Maschinen, Geräte und Fahrzeuge	52'131.30		72'400.00		49'457.50	
3111.01	Maschinen und Geräte	17'752.75		21'600.00		20'945.80	
3111.02	Turngeräte für Schule und Vereine	3'830.10		6'000.00		3'621.15	
3111.03	Maschinen und Geräte Feuerwehr	19'371.35		28'000.00		9'399.00	
3111.04	Maschinen und Geräte Schwimmbad	5'012.90		3'000.00		1'752.75	
3111.05	Maschinen und Geräte Werkhof	2'199.15		2'800.00		6'189.25	
3111.11	Maschinen und Geräte Wasser	3'407.95		5'000.00		1'904.45	
3111.31	Maschinen und Geräte Abfall	557.10		6'000.00		5'645.10	
3112	Kleider, Wäsche, Vorhänge	16'546.60		13'500.00		4'777.30	
3112.01	Kleider, Wäsche	16'546.60		13'500.00		4'777.30	
3119	Übrige nicht aktivierbare Anlagen	77'315.10		85'800.00		81'286.57	
3119.01	Anschaffung Mobilien, Geräte	77'315.10		85'200.00		80'956.57	
3119.03	Anschaffung Turnmaterial			600.00		330.00	
312	Ver- und Entsorgung Liegenschaften Verwaltungsverm..	244'089.65		251'000.00		225'079.30	
3120	Ver- und Entsorgung Liegenschaften Verwaltungsverm..	244'089.65		251'000.00		225'079.30	
3120.01	Ver- und Entsorgung	50'734.45		36'500.00		35'827.25	
3120.02	Strom	50'794.95		65'000.00		53'683.80	
3120.03	Wasser	51'013.30		37'500.00		36'936.65	
3120.04	Strom öffentliche Beleuchtung	12'477.00		18'000.00		18'250.60	
3120.05	Heizmaterial	70'508.65		82'000.00		70'043.90	
3120.11	Strom, Wasser	7'950.40		10'000.00		8'882.50	
3120.21	Ver- und Entsorgung Kanalisation	610.90		2'000.00		1'454.60	

Erfolgsrechnung

		Rechnung 2022		Budget 2022		Rechnung 2021	
		Aufwand	Ertrag	Aufwand	Ertrag	Aufwand	Ertrag
313	Dienstleistungen und Honorare	868'398.83		922'700.00		932'804.85	
3130	Dienstleistungen Dritter	551'068.83		585'200.00		585'527.40	
3130.01	Dienstleistungen Dritter	246'915.78		257'500.00		267'261.05	
3130.02	Bewachung durch Dritte			8'000.00		5'038.75	
3130.03	Baubewilligungsgebühren	22'261.35		24'000.00		22'508.75	
3130.04	Betreibungskosten	342.90		500.00		294.60	
3130.05	Diverse Gebühren	4'396.60		5'000.00		3'850.65	
3130.06	Beitrag an Verein Seeland Biel/Bienne	19'273.00		19'000.00		19'202.00	
3130.11	Dienstleistungen Dritter Wasser	5'407.70		1'200.00		640.65	
3130.31	Abfuhrkosten Abfall	153'698.15		150'000.00		172'835.65	
3130.32	Verwertungskosten Abfall	98'773.35		120'000.00		93'895.30	
3132	Honor.ext.Berater,Gutachter,Fachexp.etc.	89'841.75		138'000.00		133'921.65	
3132.01	Honorare externe Berater, Gutachten, Fachexperten	76'649.10		72'000.00		113'457.40	
3132.11	Honorare externe Berater, Gutachten, Fachexperten Wass..	2'540.40		35'000.00		4'724.60	
3132.21	Honorare externe Berater, Gutachten, Fachexperten	10'652.25		31'000.00		15'739.65	
3133	Informatik-Nutzungsaufwand	157'602.95		126'200.00		143'559.95	
3133.01	Informatik-Nutzungsaufwand	157'602.95		126'200.00		143'559.95	
3134	Sachversicherungsprämien	51'903.35		52'800.00		51'468.15	
3134.01	Haftpflicht- und Sachversicherungen	51'112.45		51'600.00		50'689.30	
3134.11	Haftpflicht- und Sachversicherungen Wasser	677.35		700.00		665.30	
3134.21	Haftpflicht- und Sachversicherungen Kanalisation	113.55		500.00		113.55	
3136	Honorare privatärztlicher Tätigkeit	11'232.90		13'500.00		11'407.90	
3136.01	Honorare privatärztlicher Tätigkeit	11'232.90		13'500.00		11'407.90	
3137	Steuern und Abgaben	6'749.05		7'000.00		6'919.80	
3137.01	Steuern und Abgaben	6'749.05		7'000.00		6'919.80	
314	Baulicher Unterhalt im betrieblicher Unterhalt	879'767.40		737'600.00		933'352.85	
3141	Unterhalt Strassen/Verkehrswege	397'210.60		280'700.00		483'389.25	
3141.01	Baulicher Unterhalt Strassen durch Dritte	325'387.70		204'700.00		409'819.55	
3141.02	Maschineneinsatz Dritter für allg. Strassenunterhalt	7'735.15		9'000.00		17'461.10	
3141.03	Winterdienst / Schneeräumung	50'626.50		54'000.00		50'801.30	
3141.04	Unterhalt öffentliche Beleuchtung	13'461.25		13'000.00		5'307.30	

Erfolgsrechnung

		Rechnung 2022		Budget 2022		Rechnung 2021	
		Aufwand	Ertrag	Aufwand	Ertrag	Aufwand	Ertrag
3142	Unterhalt Wasserbau	11'813.10		10'000.00		5'860.30	
3142.01	Unterhalt Wasserbauten, Brücken	11'813.10		10'000.00		5'860.30	
3143	Unterhalt übrige Tiefbauten	269'017.35		241'000.00		254'486.65	
3143.01	Unterhalt und Pflege Friedhof, Gräber räumen	46'827.60		45'000.00		51'894.40	
3143.11	Unterhalt Pumpwerke, Reservoire	33'748.70		25'000.00		10'526.45	
3143.12	Unterhalt Leitungsnetz, Hydranten	70'783.25		50'000.00		30'758.10	
3143.21	Unterhalt übrige Tiefbauten Kanalisation	117'657.80		120'000.00		150'263.35	
3143.31	Unterhalt übrige Tiefbauten Abfall			1'000.00		11'044.35	
3144	Unterhalt Hochbauten, Gebäude	201'726.35		205'900.00		189'616.65	
3144.01	Unterhalt Hochbauten, Gebäude	151'213.45		159'400.00		154'992.80	
3144.02	Baulicher Unterhalt Sporthalle	29'546.10		20'000.00		13'175.00	
3144.03	Baulicher Unterhalt Schützenhaus	8'000.00		8'000.00		8'000.00	
3144.04	Baulicher Unterhalt Militärunterkunft	12'966.80		16'000.00		5'018.30	
3144.05	Unterhalt Hochbauten, Gebäude Feuerwehr			2'000.00		6'627.20	
3144.07	Unterhalt Spielplätze			500.00		1'803.35	
315	Unterhalt Mobilien u.immater.Anlagen	133'272.70		142'100.00		115'308.35	
3150	Unterhalt Büromöbel und Geräte	42'932.45		46'400.00		32'839.85	
3150.01	Unterhalt Mobilien, Geräte	42'932.45		46'400.00		32'839.85	
3151	Unterh.App.,Masch.,Geräte,Fahrz.,Werkz.	90'340.25		95'700.00		82'468.50	
3151.01	Unterhalt Mobilien, Geräte	72'930.00		76'000.00		68'175.05	
3151.02	Unterhalt Mobilien, Geräte Feuerwehr	15'179.85		17'600.00		12'683.95	
3151.11	Unterhalt Mobilien, Geräte Wasser	2'230.40		2'100.00		1'609.50	
316	Mieten, Leasing, Pachten, Benützungsggeb.	10'819.35		15'200.00		13'143.90	
3161	Mieten, Benützungskosten Anlagen	10'819.35		15'200.00		13'143.90	
3161.01	Mieten, Pachten, Benützungsggebühren	10'819.35		15'200.00		13'143.90	
317	Spesenentschädigungen	91'733.25		108'100.00		85'091.25	
3170	Reisekosten und Spesen	20'435.60		21'300.00		20'011.80	
3170.01	Spesenentschädigungen	20'435.60		21'100.00		20'011.80	
3170.02	Spesenentschädigung Kommissionen			200.00			

Erfolgsrechnung

		Rechnung 2022		Budget 2022		Rechnung 2021	
		Aufwand	Ertrag	Aufwand	Ertrag	Aufwand	Ertrag
3171	Exkursionen, Schulreisen und Lager	71'297.65		86'800.00		65'079.45	
3171.01	Beiträge an Schulreisen und Exkursionen	9'527.85		12'700.00		8'424.95	
3171.02	Beiträge an Skilager	18'242.60		20'300.00		7'327.45	
3171.03	Landschul- und Projektwochen, Prävention	43'527.20		53'800.00		49'327.05	
318	Wertberichtigungen auf Forderungen	45'917.95		79'500.00		139'399.59	
3181	Tatsächliche Forderungsverluste	45'917.95		79'500.00		139'399.59	
3181.01	Forderungsverluste periodische Steuern	35'865.40		70'000.00		128'918.95	
3181.02	Abschreibungen Werhdienstersatzabgaben	2'025.20		5'000.00		4'498.75	
3181.03	Abschreibungen Verzugszinsen Steuern	1'188.40		2'000.00		3'525.79	
3181.04	Forderungsverluste Liegenschaftssteuer	183.45		500.00		329.30	
3181.05	Forderungsverluste Sonderveranlagungen	6'655.50		2'000.00		2'126.80	
319	Verschiedener Betriebsaufwand	56'210.30		58'300.00		40'203.00	
3199	Übriger Betriebsaufwand	56'210.30		58'300.00		40'203.00	
3199.01	Übriger Betriebsaufwand	9'212.70		8'500.00		4'761.80	
3199.02	1. Augustfeier	11'744.85		11'000.00		161.55	
3199.03	Freier Ratskredit	22'043.75		25'000.00		22'194.40	
3199.04	Neuzuzügerabend	4'377.00		4'000.00		3'716.95	
3199.05	Jungbürgerfeier			1'000.00		626.00	
3199.06	Interventionen	8'832.00		8'800.00		8'742.30	
33	Abschreibungen Verwaltungsvermögen	770'313.70		828'900.00		658'110.10	
330	Sachanlagen VV	754'124.80		798'200.00		649'798.95	
3300	Planm.Abschreibungen Sachanlagen	754'124.80		798'200.00		649'798.95	
3300.11	Planmässige Abschreibungen Strassen	27'406.85		44'300.00		18'757.00	
3300.31	Planmässige Abschreibungen übrige Tiefbau VV	81'686.60		103'100.00		51'195.10	
3300.41	Planmässige Abschreibungen Hochbauten	129'532.70		157'300.00		84'119.05	
3300.61	Planmässige Abschreibungen Mobilien	63'036.65		41'000.00		43'265.80	
3300.91	Planmässige Abschreibungen übrige Sachanlagen VV	452'462.00		452'500.00		452'462.00	
332	Abschreibungen immaterielle Anlagen	16'188.90		30'700.00		8'311.15	
3320	Planm.Abschreibungen immat.Anlagen	16'188.90		30'700.00		8'311.15	
3320.01	Planmässige Abschreibungen Informatik			5'000.00			
3320.91	Planmässige Abschreibungen übrige immaterielle Anlagen	16'188.90		25'700.00		8'311.15	

Erfolgsrechnung

		Rechnung 2022		Budget 2022		Rechnung 2021	
		Aufwand	Ertrag	Aufwand	Ertrag	Aufwand	Ertrag
34	Finanzaufwand	252'433.71		95'600.00		161'671.04	
340	Zinsaufwand	61'056.56		42'900.00		25'029.79	
3400	Verzinsung laufende Verbindlichkeiten	11'100.00		11'100.00			
3400.01	Verzinsung laufende Verbindlichkeiten	11'100.00		11'100.00			
3401	Verzins.kurzfr.Finanzverbindlichkeiten	175.81		4'000.00		1'651.69	
3401.01	Verzinsung kurzfristige Finanzverbindlichkeiten	175.81		4'000.00		1'651.69	
3406	Verzins.langfr.Finanzverbindlichkeiten	38'684.95		16'500.00		12'164.85	
3406.01	Verzinsung langfristige Finanzverbindlichkeiten	38'684.95		16'500.00		12'164.85	
3409	Übrige Passivzinsen	11'095.80		11'300.00		11'213.25	
3409.01	Übrige Passivzinsen	1'495.80		2'500.00		1'491.25	
3409.11	Verrechnung kalk. Zinsen Feuerwehr	1'000.00				921.00	
3409.51	Verrechnung kalk. Zinsen Wasserversorgung	3'700.00		3'700.00		3'718.00	
3409.61	Verrechnung kalk. Zinsen Abwasserentsorgung	4'500.00		4'600.00		4'623.00	
3409.71	Verrechnung kalk. Zinsen Abfall	400.00		500.00		460.00	
341	Realisierte Kursverluste					258.15	
3410	Real.Kursverluste auf Finanzanlagen FV					258.15	
3410.01	Realisierter Kursverlust auf Finanzanlagen FV					258.15	
343	Liegenschaftenaufwand Finanzvermögen	48'814.80		40'700.00		43'202.05	
3430	Baulicher Unterhalt Liegenschaften FV	25'863.95		13'000.00		28'038.65	
3430.01	Betriebs-, Verbrauchsmaterial			1'000.00			
3430.02	Unterhalt Hochbauten, Gebäude	25'048.90		10'000.00		24'752.30	
3430.03	Übriger Material- und Verwaltungsaufwand	815.05		2'000.00		3'286.35	
3439	Übriger Liegenschaftsaufwand FV	22'950.85		27'700.00		15'163.40	
3439.01	Heizmaterial	10'534.35		20'000.00		9'083.55	
3439.02	Strom	3'054.70		1'000.00		133.50	
3439.03	Wasser	6'169.45		3'500.00		3'070.55	
3439.04	Haftpflicht- und Sachversicherungen	3'192.35		3'200.00		2'875.80	
344	Wertberichtigungen Anlagen FV	135'758.35				85'966.60	

Erfolgsrechnung

		Rechnung 2022		Budget 2022		Rechnung 2021	
		Aufwand	Ertrag	Aufwand	Ertrag	Aufwand	Ertrag
3441	Wertberichtigung Sachanlagen FV	135'758.35				85'966.60	
3441.01	Wertberichtigung Sachanlagen FV	135'758.35				85'966.60	
349	Verschiedener Finanzaufwand	6'804.00		12'000.00		7'214.45	
3499	Übriger Finanzaufwand	6'804.00		12'000.00		7'214.45	
3499.01	Vergütungszinse auf Steuern / Negativzinse	6'804.00		12'000.00		7'214.45	
35	Einlagen in Fonds und Spezialfinanzierungen	614'608.50		551'800.00		560'015.00	
351	Einlagen in Fonds u.Spez.fin.im EK	614'608.50		551'800.00		560'015.00	
3510	Einlagen in Spezialfinanzierungen EK	614'608.50		551'800.00		560'015.00	
3510.11	Einlage in Spezialfinanzierung WE	228'307.00		230'200.00		216'352.00	
3510.21	Einlage in Spezialfinanzierung WE	368'080.00		284'600.00		274'363.00	
3510.51	Einlage in Spezialfinanzierung Anschlussgebühren	18'221.50		37'000.00		69'300.00	
36	Transferaufwand	7'825'292.04		8'154'500.00		7'484'950.15	
361	Entschädigungen an Gemeinwesen	4'728'765.14		4'965'400.00		4'582'988.65	
3611	Entschädigungen an Kantone u. Konkordate	4'222'364.05		4'482'600.00		4'082'913.40	
3611.01	Entschädigung an Kanton und Konkordate	2'081'746.65		2'200'000.00		1'950'212.85	
3611.02	Entschädigung an Kanton (Servicegebühren)	52'252.70		50'000.00		56'343.50	
3611.12	Beiträge an Kanton, Lohnanteile	1'950'925.30		2'102'600.00		1'942'633.50	
3611.21	Besoldungsanteile Kanton TS Ziegelried	42'075.20		40'000.00		35'042.05	
3611.22	Besoldungsanteile Kanton TS Schüpfen	95'364.20		90'000.00		98'681.50	
3612	Entsch.an Gde. und Gde.verbände	506'401.09		482'800.00		500'075.25	
3612.01	Entschädigung an Gemeinden und Gemeindeverbände	272'973.14		321'800.00		244'795.00	
3612.02	Schulgelder Gymnasien	107'828.95		50'000.00		141'729.80	
3612.03	Sicherheitskosten für Interventionen			1'000.00			
3612.11	Interne Verrechnung von Dienstleistungen Wasser	44'020.50		47'000.00		49'661.40	
3612.21	Interne Verrechnungen von Dienstleistungen Abwasser	39'622.75		29'000.00		32'876.65	
3612.31	Interne Verrechnung von Dienstleistungen Abfall	41'955.75		34'000.00		31'012.40	
362	Finanz- und Lastenausgleich	710'673.00		703'800.00		693'194.00	
3621	Finanz- und Lastenausgleich an Kanton	710'673.00		703'800.00		693'194.00	

Erfolgsrechnung

		Rechnung 2022		Budget 2022		Rechnung 2021	
		Aufwand	Ertrag	Aufwand	Ertrag	Aufwand	Ertrag
3621.61	Gemeindeanteil neue Aufgabenteilung	710'673.00		703'800.00		693'194.00	
363	Beiträge an Gemeinwesen und Dritte	2'385'853.90		2'485'300.00		2'208'767.50	
3631	Beiträge an Kantone und Konkordate	1'166'056.80		1'224'600.00		1'154'871.00	
3631.01	Beiträge an Kanton und Konkordate	1'166'056.80		1'224'600.00		1'154'871.00	
3632	Beiträge an Gemeinden und Gde.verbände	616'033.40		634'500.00		501'655.00	
3632.01	Beiträge an Gemeinden und Gemeindeverbände	189'759.45		194'300.00		184'894.60	
3632.02	Beitrag an Jugendfachstelle Münchenbuchsee	15'200.00		15'200.00		15'200.00	
3632.21	Beiträge an Gemeinden und Gemeindeverbände Kanalisati..	399'490.85		400'000.00		290'025.80	
3632.31	Beiträge an Gemeinden und Gemeindeverbände	11'583.10		25'000.00		11'534.60	
3634	Beiträge an öffentliche Unternehmungen	22'910.00		22'000.00		22'910.00	
3634.01	Beiträge an öffentliche Unternehmungen	22'910.00		22'000.00		22'910.00	
3635	Beiträge an private Unternehmungen			5'000.00			
3635.02	Beitrag an Eisbahnprojekt			5'000.00			
3636	Beitr.an priv.Organisat.o.Erwerbszweck	278'180.50		253'200.00		232'110.55	
3636.01	Beiträge an private Organisationen ohne Erwerbszweck	90'693.40		71'000.00		60'080.40	
3636.02	Beiträge an Sportvereine	22'750.00		24'000.00		8'240.00	
3636.03	Beitrag an Kirchgemeindehaus	25'000.00		30'000.00		30'000.00	
3636.04	Beitrag an Seniorenausflug	2'300.00		2'300.00		2'300.00	
3636.05	Entschädigung an Gemeinden und Gemeindeverbände	136'578.70		125'000.00		130'635.55	
3636.06	Beitrag an Tageselternverein	100.00		100.00		100.00	
3636.07	Beitrag an "Berner Wanderwege"	758.40		800.00		754.60	
3637	Beiträge an private Haushalte	302'673.20		346'000.00		297'220.95	
3637.01	Weihnachtsbescherungen	587.80		1'000.00		595.40	
3637.02	Ausgerichtete Spenden Winterhilfe	3'483.50		5'000.00		2'355.00	
3637.03	Beiträge an private Haushalte	298'601.90		340'000.00		294'270.55	
37	Durchlaufende Beiträge	4'855.00		4'000.00		4'334.00	
370	Durchlaufende Beiträge	4'855.00		4'000.00		4'334.00	
3704	Öffentliche Unternehmungen	4'855.00		4'000.00		4'334.00	
3704.01	Durchlaufende Beiträge	4'855.00		4'000.00		4'334.00	

Erfolgsrechnung

		Rechnung 2022		Budget 2022		Rechnung 2021	
		Aufwand	Ertrag	Aufwand	Ertrag	Aufwand	Ertrag
38	Ausserordentlicher Aufwand					870'432.35	
389	Einlagen in das Eigenkapital					870'432.35	
3893	Einlagen in Vorfinanzierungen des EK					521'815.45	
3894.01	Zusätzliche Abschreibungen					521'815.45	
3896	Einlagen in Neubewertungsreserven					348'616.90	
3896.01	Einlage in Schwankungsreserve					348'616.90	
39	Interne Verrechnungen	84'370.95		130'400.00		98'111.55	
391	Dienstleistungen	84'370.95		130'400.00		98'111.55	
3910	Int.Verr.von Dienstleistungen	84'370.95		130'400.00		98'111.55	
3910.01	Interne Verrechnung von Dienstleistungen	84'370.95		130'400.00		98'111.55	
4	Ertrag		14'791'280.00		14'436'700.00		15'532'501.82
40	Fiskalertrag		10'474'896.55		10'060'500.00		10'341'668.95
400	Direkte Steuern natürliche Personen		8'802'532.20		8'841'700.00		8'975'709.70
4000	Einkommenssteuern natürliche Personen		7'796'552.65		8'054'000.00		8'087'832.15
4000.01	Einkommenssteuern		8'117'909.80		8'365'000.00		8'339'229.15
4000.21	Nachsteuern und Bussen Einkommenssteuern		24'570.80		8'000.00		4'150.45
4000.41	Aktive Steuerauscheidungen Einkommen		156'748.70		180'000.00		196'399.75
4000.51	Passive Steuerauscheidungen Einkommen		-499'639.90		-500'000.00		-449'315.30
4000.61	Pauschale Steueranrechnung		-3'036.75		1'000.00		-2'631.90
4001	Vermögenssteuern natürliche Personen		826'511.45		666'000.00		759'963.85
4001.01	Vermögenssteuern		853'199.20		696'000.00		761'604.10
4001.41	Aktive Steuerauscheidungen Vermögen		37'192.45		30'000.00		33'567.55
4001.51	Passive Steuerauscheidungen Vermögen		-63'880.20		-60'000.00		-35'207.80
4002	Quellensteuern natürliche Personen		179'468.10		121'700.00		127'913.70
4002.01	Quellensteuern		177'388.45		120'000.00		125'678.50
4002.11	Quellensteuern aus BGSA		2'079.65		1'700.00		2'235.20
401	Direkte Steuern juristische Personen		478'730.05		290'800.00		379'158.05

Erfolgsrechnung

		Rechnung 2022		Budget 2022		Rechnung 2021	
		Aufwand	Ertrag	Aufwand	Ertrag	Aufwand	Ertrag
4010	Gewinnsteuern juristische Personen		476'715.90		285'000.00		376'409.80
4010.01	Gewinnsteuern		403'209.85		280'000.00		344'405.00
4010.41	Aktive Steuerauscheidungen Gewinnsteuern		100'703.55		35'000.00		56'400.15
4010.51	Passive Steuerauscheidungen Gewinnsteuern		-27'197.50		-30'000.00		-24'395.35
4011	Kapitalsteuern juristische Personen		2'014.15		5'800.00		2'748.25
4011.01	Kapitalsteuern		2'244.90		5'000.00		2'119.00
4011.41	Aktive Steuerauscheidungen Kapitalsteuern JP		510.30		1'000.00		664.55
4011.51	Passive Steuerauscheidungen Kapitalsteuern JP		-741.05		-200.00		-35.30
402	Übrige direkte Steuern		1'165'434.30		900'000.00		959'101.20
4021	Grundsteuern		564'460.50		528'000.00		533'923.30
4021.01	Liegenschaftssteuern		564'460.50		528'000.00		533'923.30
4022	Vermögensgewinnsteuern		510'202.50		356'000.00		363'172.50
4022.01	Grundstückgewinnsteuern		141'424.95		175'000.00		116'176.60
4022.11	Sonderveranlagungen		368'777.55		180'000.00		246'995.90
4022.81	Mehrwertabschöpfungen				1'000.00		
4024	Erbschafts- und Schenkungssteuern		54'460.85		6'000.00		27'265.85
4024.01	Erbschafts- und Schenkungssteuern		54'460.85		6'000.00		27'265.85
4029	Eingang abgeschriebene Steuern		36'310.45		10'000.00		34'739.55
4029.01	Erstattung Forderungsverluste		36'310.45		10'000.00		34'739.55
403	Besitz- und Aufwandsteuern		28'200.00		28'000.00		27'700.00
4033	Hundesteuer		28'200.00		28'000.00		27'700.00
4033.01	Hundesteuer		28'200.00		28'000.00		27'700.00
41	Regalien und Konzessionen		145'759.55		155'000.00		159'913.00
412	Konzessionen		145'759.55		155'000.00		159'913.00
4120	Konzessionen		145'759.55		155'000.00		159'913.00
4120.01	Konzessionsgebühr BKW		145'759.55		155'000.00		159'913.00
42	Entgelte		1'988'058.33		1'892'600.00		2'146'059.36

Erfolgsrechnung

		Rechnung 2022		Budget 2022		Rechnung 2021	
		Aufwand	Ertrag	Aufwand	Ertrag	Aufwand	Ertrag
420	Ersatzabgaben		145'845.65		145'000.00		150'024.80
4200	Ersatzabgaben		145'845.65		145'000.00		150'024.80
4200.01	Ersatzabgaben Feuerwehr		145'845.65		145'000.00		150'024.80
421	Gebühren für Amtshandlungen		67'426.07		67'000.00		77'107.89
4210	Gebühren für Amtshandlungen		67'426.07		67'000.00		77'107.89
4210.01	Gebühren für Amtshandlungen		30'440.12		24'500.00		25'083.54
4210.02	Gebühren für Baubewilligungsgebühren		36'985.95		40'000.00		37'606.55
4210.03	Gebühren für Einbürgerungen				2'500.00		14'417.80
423	Schul- und Kursgelder		124'603.40		123'400.00		175'645.10
4230	Schulgelder		124'603.40		123'400.00		175'645.10
4230.01	Schulgelder von anderen Gemeinden		31'254.25		43'400.00		88'133.35
4230.11	Elternbeiträge Betreuung TS Ziegelried		17'246.50		15'000.00		13'720.50
4230.12	Elternbeiträge Betreuung TS Schüpfen		76'102.65		65'000.00		73'791.25
424	Benützungsgebühren u.Dienstleistungen		1'198'879.65		1'173'300.00		1'166'093.20
4240	Benützungsgebühren und Dienstleistungen		1'198'879.65		1'173'300.00		1'166'093.20
4240.01	Benützungsgebühren und Dienstleistungen		17'009.88		27'300.00		7'949.00
4240.02	Eintritte Schwimmbad		54'789.50		45'000.00		37'392.50
4240.51	Anschlussgebühren		18'221.50		37'000.00		69'300.00
4240.61	Benützungsgebühren und Dienstleistungen Kanalisation		845'791.30		794'000.00		826'790.76
4240.71	Benützungsgebühren und Dienstleistungen Abfall		263'067.47		270'000.00		224'660.94
425	Erlös aus Verkäufen		288'695.44		291'200.00		295'802.56
4250	Verkäufe		288'695.44		291'200.00		295'802.56
4250.01	Verkäufe		9'258.74		3'700.00		18'848.37
4250.51	Verkäufe Wasser		279'436.70		287'500.00		276'954.19
426	Rückerstattungen		162'608.12		92'700.00		281'385.81
4260	Rückerstattungen und Kostenbeteiligungen Dritter		162'608.12		92'700.00		281'385.81
4260.01	Rückerstattung und Kostenbeteiligung Dritter		119'254.62		45'700.00		238'112.06
4260.11	Elternbeiträge Essen TS Ziegelried		8'092.50		6'000.00		6'650.50

Erfolgsrechnung

		Rechnung 2022		Budget 2022		Rechnung 2021	
		Aufwand	Ertrag	Aufwand	Ertrag	Aufwand	Ertrag
4260.12	Elternbeiträge Essen TS Schüpfen		26'576.00		22'000.00		28'831.00
4260.71	Rückerstattung Kadaversammelstelle		8'685.00		19'000.00		7'792.25
43	Verschiedene Erträge		8'140.00		9'000.00		16'948.40
430	Verschiedene betriebliche Erträge						8'568.40
4309	Übriger betrieblicher Ertrag						8'568.40
4309.01	Übriger betrieblicher Ertrag						8'568.40
431	Aktivierung Eigenleistungen		8'140.00		9'000.00		8'380.00
4311	Aktivierbare Eigenleistungen auf imm.Anlagen		8'140.00		9'000.00		8'380.00
4311.01	Mitgliederbeiträge Bibliothek		8'140.00		9'000.00		8'380.00
44	Finanzertrag		442'456.45		277'100.00		777'715.10
440	Zinsertrag		38'559.05		52'100.00		64'418.20
4401	Zinsen Forderungen und Kontokorrente		26'205.65		40'000.00		29'680.30
4401.02	Verzugszinse auf Steuern		26'205.65		40'000.00		29'680.30
4402	Zinsen kurzfristige Finanzanlagen		2'753.40		1'500.00		25'015.90
4402.01	Zinsen auf Anlagen Finanzvermögen		2'753.40		1'500.00		25'015.90
4409	Übrige Zinsen von Finanzvermögen		9'600.00		10'600.00		9'722.00
4409.01	Übrige Zinsen von Finanzvermögen				900.00		
4409.11	Verrechnung kalk. Zinsen Feuerwehr		1'000.00				921.00
4409.51	Verrechnung kalk. Zinsen Wasserversorgung		3'700.00		4'600.00		3'718.00
4409.61	Verrechnung kalk. Zinsen Abwasserentsorgung		4'500.00		4'600.00		4'623.00
4409.71	Verrechnung kalk. Zinsen Abfall		400.00		500.00		460.00
441	Realisierte Gewinne FV		8'000.00				168'040.00
4410	Gew.aus Verkäufen von Finanzanlagen FV						168'040.00
4410.01	Gewinne aus Verkäufen Finanzanlagen FV						168'040.00
4411	Gewinn aus Verkäufen von Sachanlagen FV		8'000.00				
4411.61	Gewinne aus Verkäufen Mobilien		8'000.00				

Erfolgsrechnung

		Rechnung 2022		Budget 2022		Rechnung 2021	
		Aufwand	Ertrag	Aufwand	Ertrag	Aufwand	Ertrag
443	Liegenschaftenertrag FV		203'622.45		190'000.00		232'532.60
4430	Pacht- und Mietzinse Liegenschaften FV		203'622.45		190'000.00		232'532.60
4430.01	Pacht- und Mietzinse FV		203'622.45		190'000.00		232'532.60
444	Wertberichtigungen Anlagen FV		135'758.35				269'516.30
4443	Marktwertanpassungen Liegenschaften		135'758.35				269'516.30
4443.01	Marktwertanpassung Liegenschaften		135'758.35				269'516.30
446	Finanzertrag von öffentlichen Unternehmungen		26'824.00		25'000.00		26'857.00
4461	Öff.Unternehmen d.Kantone m.öff.rechtl.Rechtsform		26'824.00		25'000.00		26'857.00
4461.01	Beitrag von Gebäudeversicherung		26'824.00		25'000.00		26'857.00
447	Liegenschaftenertrag VV		29'692.60		10'000.00		16'351.00
4470	Pacht- und Mietzinse Liegenschaften VV		8'000.00		8'000.00		8'000.00
4470.01	Mietzinse		8'000.00		8'000.00		8'000.00
4472	Vergüt.für Benützigungen Liegenschaften VV		21'692.60		2'000.00		8'351.00
4472.01	Benützungsgebühren		21'692.60		2'000.00		8'351.00
45	Entnahmen Fonds u.Spezialfinanzierungen		81'209.60		102'600.00		50'718.10
451	Entnahmen aus Fonds u.Spez.fin.EK		81'209.60		102'600.00		50'718.10
4510	Entnahmen aus Spezialfinanzierungen d.EK		81'209.60		102'600.00		50'718.10
4510.02	Entnahme aus Spezialfinanzierung WE		81'209.60		102'600.00		50'718.10
46	Transferertrag		1'278'527.25		1'438'700.00		912'813.14
460	Ertragsanteile		15'579.30		12'000.00		15'115.95
4600	Anteil an Bundeserträgen		15'579.30		12'000.00		15'115.95
4600.01	Anteil an Bundeserträgen		15'579.30		12'000.00		15'115.95
461	Entschädigungen von Gemeinwesen		507'734.35		606'600.00		170'136.95
4610	Entschädigungen vom Bund		12'280.60		25'000.00		23'095.60

Erfolgsrechnung

		Rechnung 2022		Budget 2022		Rechnung 2021	
		Aufwand	Ertrag	Aufwand	Ertrag	Aufwand	Ertrag
4610.01	Entschädigung Truppeneinquartierung		12'280.60		25'000.00		23'095.60
4611	Entsch. von Kantonen u. Konkordaten		3'400.00		3'500.00		3'460.00
4611.01	Entschädigung Registerführung Kirchensteuern		3'400.00		3'500.00		3'460.00
4612	Entsch.v.Gemeinden u.Gde.verbänden		482'682.75		570'100.00		134'410.35
4612.01	Anteile anderer Gemeinden an Pilzkontrolle		780.00		800.00		1'097.20
4612.02	BMV Seeland Südost; Anteile anderer Gemeinden		356'303.75		459'300.00		19'718.00
4612.03	Interne Verrechnung Spezialfinanzierungen		125'599.00		110'000.00		113'595.15
4613	Entsch. von öff. Sozialversicherungen		9'371.00		8'000.00		9'171.00
4613.01	Kantonsbeitrag Kosten AHV-Zweigstelle		9'371.00		8'000.00		9'171.00
462	Finanz- und Lastenausgleich		460'201.00		487'100.00		472'293.00
4621	Finanz- u.Lastenausgl. v.Kantonen u.Konkordaten		103'888.00		95'000.00		101'028.00
4621.61	Geografisch-topografischer Zuschuss		73'111.00		70'000.00		72'569.00
4621.62	Soziodemografischer Zuschuss		30'777.00		25'000.00		28'459.00
4622	Finanz-u.Lastenausgl.v.Gde.u.Gde.verbänden		356'313.00		392'100.00		371'265.00
4622.71	Zuschuss Finanzausgleich Disparitätenabbau		356'313.00		392'100.00		371'265.00
463	Beiträge von Gemeinwesen und Dritten		293'669.45		332'000.00		254'816.39
4631	Beiträge von Kantonen u. Konkordaten		290'185.95		327'000.00		252'461.39
4631.01	Beiträge von Kanton		55'717.30		55'000.00		36'207.00
4631.03	Beitrag von Kanton an Betreuungsgutscheine		234'468.65		272'000.00		216'254.39
4637	Beiträge von privaten Haushalten		3'483.50		5'000.00		2'355.00
4637.01	Eingegangene Spenden Winterhilfe		3'483.50		5'000.00		2'355.00
469	Übriger Transferertrag		1'343.15		1'000.00		450.85
4699	Rückverteilungen		1'343.15		1'000.00		450.85
4699.11	Rückverteilung CO2-Abgabe		1'343.15		1'000.00		450.85
47	Durchlaufende Beiträge		4'855.00		4'000.00		4'334.00
470	Durchlaufende Beiträge		4'855.00		4'000.00		4'334.00

Erfolgsrechnung

		Rechnung 2022		Budget 2022		Rechnung 2021	
		Aufwand	Ertrag	Aufwand	Ertrag	Aufwand	Ertrag
4704	Durchl.Beiträge v.öff.Unternehmungen		4'855.00		4'000.00		4'334.00
4704.01	Durchlaufende Beiträge		4'855.00		4'000.00		4'334.00
48	Ausserordentlicher Ertrag		283'006.32		366'800.00		1'024'220.22
489	Entnahmen aus dem Eigenkapital		283'006.32		366'800.00		1'024'220.22
4896	Entnahmen aus Neubewertungsreserven		283'006.32		366'800.00		1'024'220.22
4896.01	Auflösung Neubewertungsreserve		283'006.32		366'800.00		1'024'220.22
49	Interne Verrechnungen		84'370.95		130'400.00		98'111.55
491	Dienstleistungen		84'370.95		130'400.00		98'111.55
4910	Int.Verr.von Dienstleistungen		84'370.95		130'400.00		98'111.55
4910.01	Interne Verrechnung von Dienstleistungen		84'370.95		130'400.00		98'111.55
9	Abschlusskonten	346'320.58	240'427.92	286'900.00		544'207.40	117'259.68
90	Abschluss Erfolgsrechnung	346'320.58	240'427.92	286'900.00		544'207.40	117'259.68
900	Abschluss Erfolgsrechnung	346'320.58	240'427.92	286'900.00		544'207.40	117'259.68
9000	Ertragsüberschuss	344'973.36				475'815.84	
9000.01	Ertragsüberschuss	344'973.36				475'815.84	
9010	Abschluss SF und Fonds im EK, Ertragsüberschuss	1'347.22				68'391.56	
9010.01	Einlage in Rechnungsausgleich					6'594.70	
9010.21	Einlage in Rechnungsausgleich	1'347.22				61'796.86	
9011	Abschluss SF und Fonds im EK, Aufwandüberschuss		240'427.92	286'900.00			117'259.68
9011.01	Entnahme aus Spezialfinanzierung		23'127.95	48'100.00			
9011.11	Entnahme aus Rechnungsausgleich		126'838.17	131'300.00			56'053.01
9011.21	Entnahme aus Rechnungsausgleich		90'461.80	82'500.00			
9011.31	Entnahme aus Rechnungsausgleich			25'000.00			61'206.67

Investitionsrechnung

12.4 Investitionsrechnung nach Funktion		Rechnung 2022		Budget 2022		Rechnung 2021	
		Ausgaben	Einnahmen	Ausgaben	Einnahmen	Ausgaben	Einnahmen
1	INVESTITIONSRECHNUNG	1'479'029.20	1'479'029.20	1'997'700.00	85'000.00	1'844'936.70	1'844'936.70
1	Öffentliche Ordnung und Sicherheit, Verteidigung	279'649.15		163'000.00		60'817.10	
	Nettoausgaben		279'649.15		163'000.00		60'817.10
11	Öffentliche Sicherheit	9'375.15		20'000.00		3'943.15	
	Nettoausgaben		9'375.15		20'000.00		3'943.15
112	Verkehrssicherheit	9'375.15		20'000.00		3'943.15	
	Nettoausgaben		9'375.15		20'000.00		3'943.15
1120	Verkehrssicherheit	9'375.15		20'000.00		3'943.15	
5290.03	Verkehrsmassnahmen Dählenweg und Kaltberg			20'000.00			
5290.05	Umsetzung Tempo 30 restliches Dorf MB 2.1					3'943.15	
5290.06	Verkehrsmassnahmen 2021	9'375.15					
014	Allgemeines Rechtswesen	20'001.10		58'000.00		35'650.00	
	Nettoausgaben		20'001.10		58'000.00		35'650.00
0140	Allgemeines Rechtswesen	20'001.10		58'000.00		35'650.00	
	Nettoausgaben		20'001.10		58'000.00		35'650.00
1400	Allgemeines Rechtswesen	20'001.10		58'000.00		35'650.00	
5060.01	Überwachungskameras + Computer			15'000.00			
5290.01	Erstvermarchung Winterswil, Bütschwil, Schüpberg	351.10		16'000.00		16'000.00	
5290.03	Erstvermarchung S'horn, Z'ried, Los 7	19'650.00		27'000.00		19'650.00	
15	Feuerwehr	250'272.90		85'000.00		5'090.50	
	Nettoausgaben		250'272.90		85'000.00		5'090.50
150	Feuerwehr	250'272.90		85'000.00		5'090.50	
	Nettoausgaben		250'272.90		85'000.00		5'090.50
1500	Feuerwehr zweiseitig	250'272.90		85'000.00		5'090.50	
5060.07	Ersatzbeschaffung Wassertransportfahrzeug	250'272.90		85'000.00		5'090.50	
16	Verteidigung					16'133.45	
	Nettoausgaben						16'133.45

Investitionsrechnung

		Rechnung 2022		Budget 2022		Rechnung 2021	
		Ausgaben	Einnahmen	Ausgaben	Einnahmen	Ausgaben	Einnahmen
161	Militärische Verteidigung					16'133.45	
	Nettoausgaben						16'133.45
1610	Militärische Verteidigung					16'133.45	
5060.01	Militärunterkunft, Ersatz Ablufthaube					16'133.45	
2	Bildung	395'907.25	7'630.20	613'700.00		635'306.00	
	Nettoausgaben		388'277.05		613'700.00		635'306.00
21	Obligatorische Schule	395'907.25	7'630.20	613'700.00		635'306.00	
	Nettoausgaben		388'277.05		613'700.00		635'306.00
212	Primarstufe	55'859.55		60'000.00			
	Nettoausgaben		55'859.55		60'000.00		
2120	Primarstufe	55'859.55		60'000.00			
5060.04	Primarschule, Pultanschaffung 4. Tranche	55'859.55		60'000.00			
213	Oberstufe					25'873.05	
	Nettoausgaben						25'873.05
2130	Sekundarstufe I					25'873.05	
5060.02	ICT, Aufbau Cloud-Lösung Schule Schüpfen					25'873.05	
217	Schulliegenschaften	340'047.70	7'630.20	553'700.00		609'432.95	
	Nettoausgaben		332'417.50		553'700.00		609'432.95
2170	Schulliegenschaften	340'047.70	7'630.20	553'700.00		609'432.95	
5040.17	WLS, Anschluss OSZ	3'652.50		3'700.00		49'888.40	
5040.20	OSZ, Schulzimmersanierung	53'093.25				481'902.95	
5040.24	USZ, Anpassung Schulräume Schulstr. 15	12'748.70				9'246.30	
5040.25	Sporthalle, Ersatz Beleuchtung	27'086.15				45'878.50	
5040.27	OSZ Sägestrasse 4, San. Sanitäranlagen	174'513.80		280'000.00		3'400.00	
5040.28	OSZ Sägestrasse 4, San. Velobunker	7'327.40		80'000.00			
5040.29	OSZ Sägestrasse 4, Sanierung Haupttreppe	1'000.00		35'000.00			
5040.30	OSZ Sägestrasse 4, Ersatz Fenster Wintergarten	7'000.00		120'000.00			
5040.31	USZ Schulstrasse 15, Ersatz Pausenklingel	14'366.70		20'000.00			
5040.32	Planung Schulraumerweiterung	39'259.20		15'000.00		2'616.80	
5040.33	Ersatz Fussgängerbrücke Schulstrasse					16'500.00	
6300.01	Sporthalle, Förderbeitrag Beleuchtung		7'630.20				

Investitionsrechnung

		Rechnung 2022		Budget 2022		Rechnung 2021	
		Ausgaben	Einnahmen	Ausgaben	Einnahmen	Ausgaben	Einnahmen
3	Kultur, Sport und Freizeit, Kirche	120'000.00	30'745.65	15'000.00			5'504.10
	Nettoausgaben		89'254.35		15'000.00		
	Nettoeinnahmen					5'504.10	
34	Sport und Freizeit	120'000.00	30'745.65	15'000.00			5'504.10
	Nettoausgaben		89'254.35		15'000.00		
	Nettoeinnahmen					5'504.10	
341	Sport	120'000.00					
	Nettoausgaben		120'000.00				
3410	Sport	120'000.00					
5460.01	Darlehen FC Schüpfen 2022 - 2032	120'000.00					
342	Freizeit		30'745.65	15'000.00			5'504.10
	Nettoausgaben				15'000.00		
	Nettoeinnahmen	30'745.65				5'504.10	
3420	Freizeit		30'745.65	15'000.00			5'504.10
5060.01	Schwimmbad, Ersatz Wasserpumpen			15'000.00			
6450.02	Rückzahlung Darlehen FC Schüpfen		18'745.65				5'504.10
6450.03	Rückzahlung Darlehen 2022 - 2032 FC Schüpfen		12'000.00				
6	Verkehr und Nachrichtenübermittlung	31'894.35				390'223.10	
	Nettoausgaben		31'894.35				390'223.10
61	Strassenverkehr	31'894.35				390'223.10	
	Nettoausgaben		31'894.35				390'223.10
615	Gemeindestrassen	31'894.35				390'223.10	
	Nettoausgaben		31'894.35				390'223.10
6150	Gemeindestrassen	31'894.35				390'223.10	
5010.06	Verkehrsmassnahmen Ziegeleistrasse					2'056.95	
5010.12	Bodenstrasse, Strassenerneuerung nach GEP M13	-53'280.10				69'171.70	
5010.13	Chaltberg, Erneuerung nach Erschliessung Wasser/Abwasser					208'721.35	
5010.15	Kreuzweg, Neubau Beleuchtung					22'637.90	
5010.16	Leiernstrasse, Ersatz Lifte					87'635.20	

Investitionsrechnung

		Rechnung 2022		Budget 2022		Rechnung 2021	
		Ausgaben	Einnahmen	Ausgaben	Einnahmen	Ausgaben	Einnahmen
5010.18	Bundkofen 533 + 534, Sanierung Strasse	73'715.80					
5010.20	Strasse Bundkofen-Ziegelried - Sicherung/Entwässerung	4'132.35					
5010.21	Riedweg, Sanierung Strasse	1'198.15					
5010.22	Schulstrasse, Sanierung Strasse	6'128.15					
7	Umweltschutz und Raumordnung	613'202.60		1'206'000.00	85'000.00	753'086.40	
	Nettoausgaben		613'202.60		1'121'000.00		753'086.40
71	Wasserversorgung	122'107.45		578'000.00		188'645.95	
	Nettoausgaben		122'107.45		578'000.00		188'645.95
710	Wasserversorgung	122'107.45		578'000.00		188'645.95	
	Nettoausgaben		122'107.45		578'000.00		188'645.95
7101	Wasserversorgung (Gemeindebetrieb)	122'107.45		578'000.00		188'645.95	
5031.11	Bütschwilfeld, Erschliessung	35'753.15				12'810.50	
5031.13	Bodenstrasse - Leiernstrasse, Wasserleitung GEP M13					83'010.80	
5031.16	Schulstrasse, Ersatz Leitung GWP	10'135.30		415'000.00			
5031.17	WAGRA Anteil Ltg. Ziegelried-Schwanden					88'492.00	
5031.18	Bundkofen, Ersatz Wasserleitung			10'000.00			
5031.19	Spörihausmattweg, Ersatz Wasserleitung			30'000.00			
5031.20	Bundkofen 533 + 534, Ersatz WA/AWA	70'592.30					
5031.24	Riedweg, Sanierung Wasserleitung	4'672.50					
5060.01	Pumpwerk und Reservoir, Ersatz Steuerung			93'000.00			
5290.01	GWP, Überarbeitung	954.20		30'000.00		4'332.65	
72	Abwasserentsorgung	480'783.95		595'000.00	85'000.00	550'154.60	
	Nettoausgaben		480'783.95		510'000.00		550'154.60
720	Abwasserentsorgung	480'783.95		595'000.00	85'000.00	550'154.60	
	Nettoausgaben		480'783.95		510'000.00		550'154.60
7201	Abwasserentsorgung (Gemeindebetrieb)	480'783.95		595'000.00	85'000.00	550'154.60	
5032.11	Chaltberg, Erschliessung GEP M38	94'403.75			85'000.00	395'150.00	
5032.14	Bodenstrasse - Leiernstrasse, Trennsystem GEP M13	49'470.85				155'004.60	
5032.17	Mühlequelle, Kanal- und Schachtsanierung in Schutzzone S1	78'447.95					
5032.18	Hagen-Bundkofen, Austrennung Regenwasser M16			180'000.00			
5032.19	Schüpfberg, Abklärungs- und Sanierungsarbeiten	97'501.35					
5032.20	Ziegelried/Bundkofen, Massnahmen GEP			300'000.00			

Investitionsrechnung

		Rechnung 2022		Budget 2022		Rechnung 2021	
		Ausgaben	Einnahmen	Ausgaben	Einnahmen	Ausgaben	Einnahmen
5032.21	Schulstrasse, Ersatz Abwasser	1'955.95		65'000.00			
5032.22	Riedweg, Sanierung Abwasserleitung	5'340.00		30'000.00			
5032.25	Bundkofen 533 + 534, Ersatz WA/AWA	58'942.25					
5032.26	Schwanden, Sanierung Regenabwasserleitung	94'721.85					
5292.01	GEP, Überarbeitung			20'000.00			
74	Verbauungen			20'000.00			
	Nettoausgaben				20'000.00		
741	Gewässerverbauungen			20'000.00			
	Nettoausgaben				20'000.00		
7410	Gewässerverbauungen			20'000.00			
5290.01	Wasserbauplan Bundkofen			20'000.00			
79	Raumordnung	10'311.20		13'000.00		14'285.85	
	Nettoausgaben		10'311.20		13'000.00		14'285.85
790	Raumordnung	10'311.20		13'000.00		14'285.85	
	Nettoausgaben		10'311.20		13'000.00		14'285.85
7900	Raumordnung allgemein	10'311.20		13'000.00		14'285.85	
5290.02	Ortsplanungsrevision (+LRP, ök. Vernetzung)	10'311.20		13'000.00		14'285.85	
9	Finanzen und Steuern	38'375.85	1'440'653.35			5'504.10	1'839'432.60
	Nettoeinnahmen	1'402'277.50				1'833'928.50	
99	Nicht aufgeteilte Posten	38'375.85	1'440'653.35			5'504.10	1'839'432.60
	Nettoeinnahmen	1'402'277.50				1'833'928.50	
999	Abschluss	38'375.85	1'440'653.35			5'504.10	1'839'432.60
	Nettoeinnahmen	1'402'277.50				1'833'928.50	
9990	Abschluss	38'375.85	1'440'653.35			5'504.10	1'839'432.60
5900.01	Passivierte Einnahmen	38'375.85				5'504.10	
6900.01	Aktivierete Ausgaben		1'440'653.35				1'839'432.60

Investitionsrechnung

12.5 Investitionsrechnung nach Sachgruppen		Rechnung 2022		Budget 2022		Rechnung 2021	
		Ausgaben	Einnahmen	Ausgaben	Einnahmen	Ausgaben	Einnahmen
	Investitionsrechnung	1'479'029.20	1'479'029.20	1'997'700.00	85'000.00	1'844'936.70	1'844'936.70
5	Investitionsausgaben	1'479'029.20		1'997'700.00		1'844'936.70	
50	Sachanlagen	1'280'011.70		1'851'700.00		1'781'220.95	
5010	Strassen/Verkehrswege	31'894.35				390'223.10	
5031	Tiefbauten Wasserversorgung	121'153.25		455'000.00		184'313.30	
5032	Tiefbauten Abwasserentsorgung	480'783.95		575'000.00		550'154.60	
5040	Hochbauten	340'047.70		568'700.00		609'432.95	
5060	Mobilien	306'132.45		253'000.00		47'097.00	
52	Immaterielle Anlagen	40'641.65		146'000.00		58'211.65	
5290	Übrige immaterielle Anlagen	39'687.45		126'000.00		58'211.65	
5291	Wasserversorgung	954.20					
5292	Abwasserentsorgung			20'000.00			
54	Darlehen	120'000.00					
5460	Darlehen an private Org. o.Erwerbszweck	120'000.00					
59	Übertrag an Bilanz	38'375.85				5'504.10	
5900	Passivierte Einnahmen	38'375.85				5'504.10	
6	Investitionseinnahmen		1'479'029.20		85'000.00		1'844'936.70
61	Rückerstattungen				85'000.00		
6130	Rückerst.Dritter für Inestitionen übriger Tiefbau				85'000.00		
63	Investitionsbeiträge f.eigene Rechnung		7'630.20				
6300	Investitionsbeiträge vom Bund		7'630.20				
64	Rückzahlung von Darlehen		30'745.65				5'504.10
6450	Rückz.v.Darlehen an priv.Unternehmungen		30'745.65				5'504.10
69	Übertrag an Bilanz		1'440'653.35				1'839'432.60
6900	Aktivierete Ausgaben		1'440'653.35				1'839'432.60
	Nettoinvestitionen	1'402'277.50				1'833'928.50	